

Verarbeitendes Gewerbe

Bauhauptgewerbe

Großhandel

Einzelhandel

Dienstleistungen

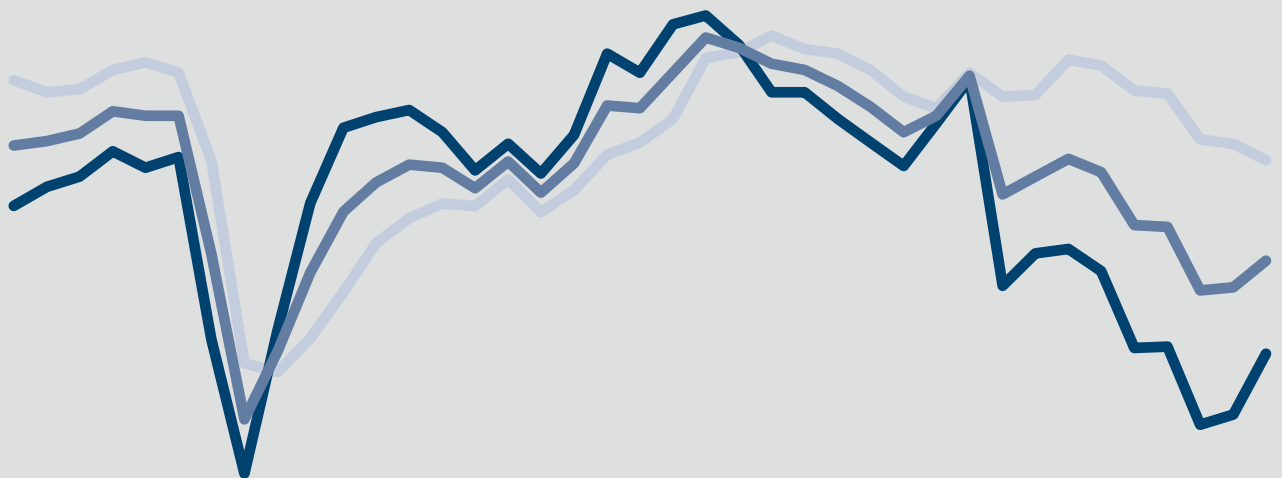

ifo Konjunkturumfragen September 2024

Deutschland¹

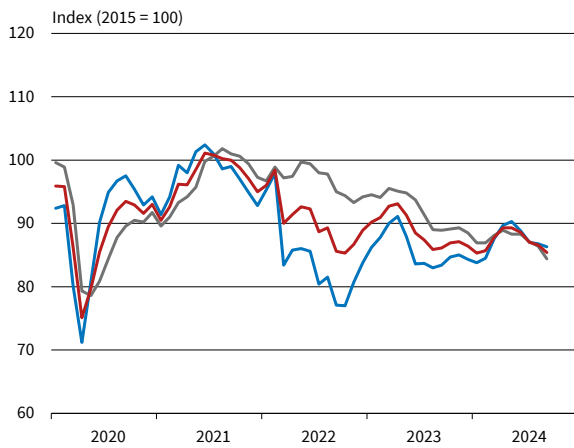

Verarbeitendes Gewerbe

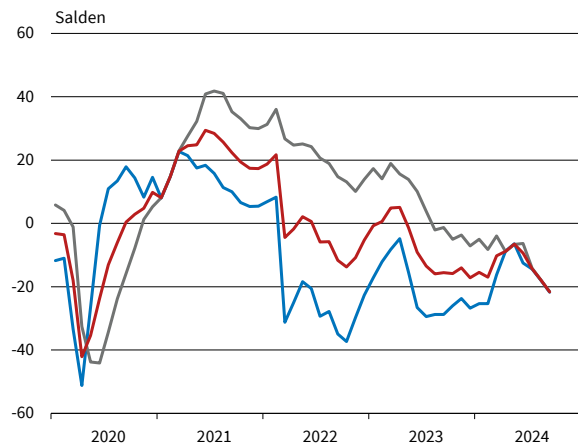

Bauhauptgewerbe

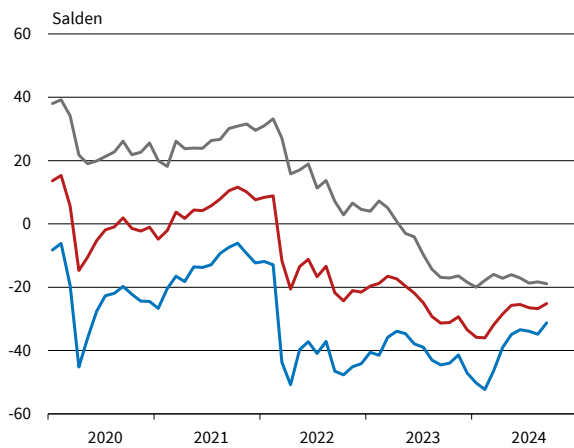

Großhandel

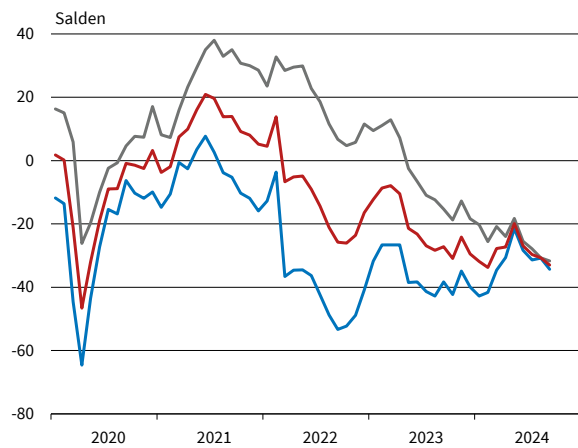

Einzelhandel

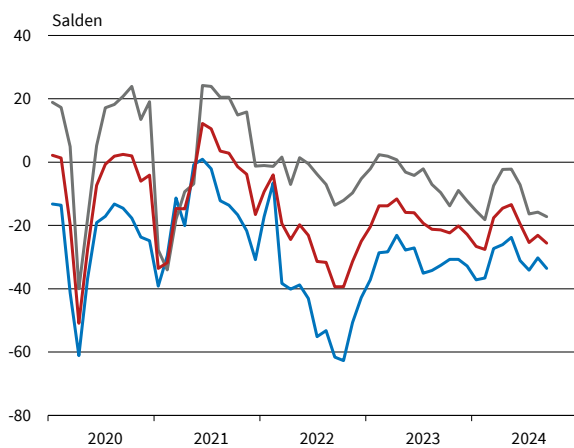

Dienstleistungen²

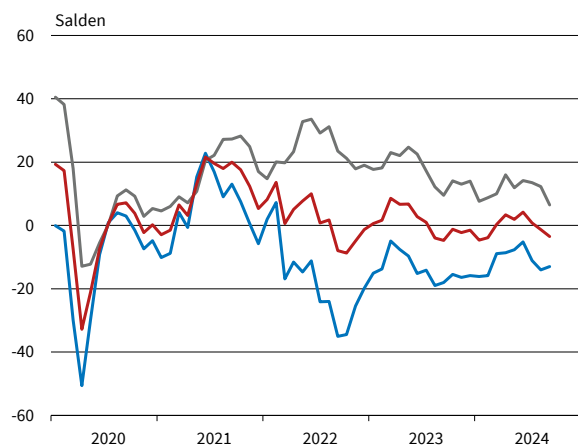

— Geschäftsklima — Geschäftslage — Geschäftserwartungen

* Werte saisonbereinigt mit X-13 ARIMA-SEATS.

¹ Verarbeitendes Gewerbe, Dienstleistungen, Bauhauptgewerbe, Groß- und Einzelhandel.

² Ohne Handel, Kreditgewerbe, Leasing, Versicherungen und Staat.

VERARBEITENDES GEWERBE

| Berichtsmonat | 09/23 | 10/23 | 11/23 | 12/23 | 01/24 | 02/24 | 03/24 | 04/24 | 05/24 | 06/24 | 07/24 | 08/24 | 09/24 |
|---|-------|-------|-------|-------|-------|-------|-------|-------|-------|-------|-------|-------|-------|
| Verarbeitendes Gewerbe | | | | | | | | | | | | | |
| Geschäftsklima | -15,6 | -15,8 | -14,0 | -17,2 | -15,5 | -17,0 | -10,2 | -8,8 | -6,5 | -9,4 | -14,3 | -17,8 | -21,6 |
| Geschäftslage | -1,3 | -5,0 | -3,7 | -7,1 | -5,0 | -8,2 | -4,0 | -8,9 | -6,6 | -6,3 | -14,1 | -17,8 | -21,5 |
| Geschäftserwartungen | -28,8 | -26,0 | -23,7 | -26,8 | -25,3 | -25,3 | -16,2 | -8,7 | -6,4 | -12,5 | -14,4 | -17,9 | -21,7 |
| Auftragsbestandsbeurteilung | -18,3 | -21,5 | -22,4 | -25,7 | -27,7 | -29,3 | -29,3 | -33,9 | -30,6 | -27,5 | -30,9 | -34,8 | -38,3 |
| Produktionspläne | -7,4 | -9,2 | -8,8 | -6,8 | -11,9 | -11,3 | -6,8 | -1,9 | -3,8 | -8,2 | -7,1 | -8,7 | -13,4 |
| Exporterwartungen | -8,2 | -6,0 | -3,9 | -6,9 | -8,1 | -6,4 | -1,1 | -1,9 | -0,3 | -1,9 | -2,5 | -5,2 | -6,3 |
| Kapazitätsauslastung (%) | | 82,0 | | | 81,1 | | | 80,2 | | | 77,5 | | |
| Vorleistungsgüter | | | | | | | | | | | | | |
| Geschäftsklima | -24,3 | -22,3 | -20,2 | -27,5 | -24,9 | -24,0 | -21,7 | -19,4 | -14,9 | -16,8 | -20,2 | -23,4 | -26,5 |
| Geschäftslage | -19,7 | -19,4 | -15,4 | -21,7 | -15,6 | -18,6 | -16,7 | -20,6 | -17,3 | -17,5 | -25,2 | -28,0 | -33,5 |
| Geschäftserwartungen | -28,9 | -25,1 | -25,0 | -33,2 | -33,8 | -29,2 | -26,7 | -18,3 | -12,4 | -16,2 | -15,1 | -18,6 | -19,3 |
| Auftragsbestandsbeurteilung | -39,0 | -41,6 | -41,0 | -41,9 | -43,4 | -44,2 | -44,5 | -40,5 | -42,8 | -46,6 | -47,0 | -48,3 | -49,1 |
| Produktionspläne | -20,1 | -16,4 | -14,7 | -16,4 | -17,3 | -17,2 | -14,0 | -6,1 | -4,3 | -8,1 | -9,2 | -14,9 | -19,1 |
| Exporterwartungen | -18,5 | -16,3 | -11,7 | -18,0 | -16,9 | -8,0 | -11,8 | -3,7 | -1,6 | -7,4 | -8,0 | -13,0 | -13,7 |
| Kapazitätsauslastung (%) | | 77,9 | | | 77,4 | | | 76,8 | | | 75,1 | | |
| Investitionsgüter | | | | | | | | | | | | | |
| Geschäftsklima | -10,0 | -14,9 | -13,5 | -15,7 | -11,6 | -15,0 | -8,6 | -8,5 | -8,9 | -5,1 | -9,6 | -15,3 | -17,7 |
| Geschäftslage | 13,8 | 7,8 | 8,8 | 6,1 | 10,1 | 3,3 | 5,6 | -0,4 | -6,5 | -2,0 | -8,3 | -16,0 | -15,7 |
| Geschäftserwartungen | -31,2 | -35,1 | -33,4 | -35,3 | -31,0 | -31,7 | -21,9 | -16,2 | -11,3 | -8,1 | -10,9 | -14,6 | -19,6 |
| Auftragsbestandsbeurteilung | 7,4 | 3,8 | 1,3 | -5,5 | -9,3 | -14,3 | -16,3 | -21,2 | -21,3 | -9,7 | -13,8 | -25,7 | -27,7 |
| Produktionspläne | 9,0 | -7,3 | -12,3 | -3,0 | -5,6 | -7,1 | -4,7 | -1,4 | -8,8 | -6,6 | -3,4 | -2,7 | -9,2 |
| Exporterwartungen | -8,0 | -6,1 | -3,2 | -9,1 | -3,4 | -9,4 | 6,0 | 4,0 | 8,9 | 5,0 | -2,8 | -9,7 | -10,4 |
| Kapazitätsauslastung (%) | | 84,8 | | | 85,8 | | | 85,3 | | | 72,9 | | |
| Konsumgüter (ohne Ernährungsgewerbe) | | | | | | | | | | | | | |
| Geschäftsklima | -8,4 | -14,5 | -12,5 | -11,5 | -14,6 | -15,5 | -8,9 | -10,9 | -4,5 | -9,8 | -6,9 | -6,2 | -9,1 |
| Geschäftslage | -7,5 | -16,5 | -13,3 | -15,8 | -11,6 | -10,5 | -7,8 | -13,9 | -1,3 | -10,7 | -12,4 | -11,1 | -15,9 |
| Geschäftserwartungen | -9,3 | -12,4 | -11,6 | -7,2 | -17,5 | -20,4 | -9,9 | -7,9 | -7,5 | -8,9 | -1,3 | -1,2 | -1,9 |
| Auftragsbestandsbeurteilung | -37,9 | -34,6 | -37,7 | -37,8 | -32,4 | -35,4 | -31,4 | -34,0 | -22,9 | -22,9 | -35,3 | -30,6 | -33,8 |
| Produktionspläne | -7,6 | 1,1 | -8,0 | -5,2 | -4,1 | -6,1 | 7,0 | 8,4 | 8,0 | -0,9 | -4,0 | 0,3 | -2,1 |
| Exporterwartungen | -2,9 | -3,8 | -6,1 | -4,9 | -2,7 | 1,7 | 10,9 | 7,4 | 0,7 | 6,2 | 2,8 | 4,5 | 0,3 |
| Kapazitätsauslastung (%) | | 79,0 | | | 79,9 | | | 81,0 | | | 74,4 | | |
| Nahrungs- und Genussmittel | | | | | | | | | | | | | |
| Geschäftsklima | -4,3 | -2,1 | 1,5 | -1,3 | 0,9 | 3,8 | 14,7 | -3,5 | 10,4 | -9,6 | -3,2 | -7,0 | 0,3 |
| Geschäftslage | 9,3 | 13,8 | 14,3 | 13,9 | 19,2 | 13,8 | 36,8 | 5,8 | 28,9 | 8,7 | 4,7 | 2,4 | 10,5 |
| Geschäftserwartungen | -17,0 | -16,9 | -10,5 | -15,4 | -15,9 | -5,6 | -5,4 | -12,4 | -6,6 | -26,3 | -10,9 | -15,9 | -9,4 |
| Auftragsbestandsbeurteilung | -13,7 | -10,4 | -15,5 | -15,5 | -7,7 | -11,0 | -9,5 | -17,9 | -15,7 | -16,4 | -19,7 | -12,8 | -13,7 |
| Produktionspläne | 2,3 | 8,4 | 21,0 | 9,5 | -14,2 | 5,2 | 8,2 | 9,4 | 0,6 | -4,4 | -1,6 | 3,4 | 2,5 |
| Exporterwartungen | 6,9 | 12,8 | 15,7 | 19,1 | 14,6 | 8,7 | 13,7 | 3,2 | 9,9 | 2,7 | -3,8 | 11,3 | 6,3 |
| Kapazitätsauslastung (%) | | 83,6 | | | 82,3 | | | 81,0 | | | 82,3 | | |
| Maschinenbau | | | | | | | | | | | | | |
| Geschäftsklima | -11,5 | -16,7 | -13,7 | -15,4 | -21,9 | -24,5 | -18,9 | -15,2 | -11,1 | -12,4 | -13,9 | -14,8 | -22,4 |
| Geschäftslage | 11,8 | 3,8 | 3,6 | 4,2 | -5,0 | -9,4 | -9,2 | -15,4 | -13,5 | -13,8 | -17,3 | -18,0 | -23,5 |
| Geschäftserwartungen | -32,3 | -35,1 | -29,5 | -33,2 | -37,4 | -38,5 | -28,2 | -15,1 | -8,7 | -11,0 | -10,5 | -11,6 | -21,4 |
| Auftragsbestandsbeurteilung | -6,8 | -10,2 | -16,5 | -10,3 | -22,9 | -26,9 | -23,7 | -23,6 | -26,0 | -24,8 | -33,2 | -30,2 | -36,8 |
| Produktionspläne | -14,6 | -13,3 | -14,0 | -21,1 | -21,5 | -24,1 | -19,7 | -8,2 | -9,8 | -9,6 | -8,5 | -14,6 | -15,7 |
| Exporterwartungen | -13,1 | -12,1 | -10,8 | -12,3 | -10,1 | -16,4 | -2,2 | -2,1 | -1,3 | -0,3 | -2,2 | -6,1 | -6,0 |
| Kapazitätsauslastung (%) | | 85,8 | | | 85,4 | | | 83,4 | | | 78,9 | | |
| Kraftwagen und Kraftwagenteile | | | | | | | | | | | | | |
| Geschäftsklima | -13,7 | -16,0 | -16,1 | -15,4 | -7,3 | -10,9 | -6,6 | -2,1 | -8,7 | -9,4 | -18,7 | -24,3 | -23,0 |
| Geschäftslage | 22,4 | 10,6 | 15,9 | 10,2 | 12,4 | 11,4 | 7,2 | 8,3 | -4,4 | 2,9 | -7,0 | -7,5 | -13,0 |
| Geschäftserwartungen | -44,0 | -39,2 | -43,4 | -37,8 | -25,1 | -30,9 | -19,5 | -12,1 | -12,8 | -20,9 | -29,6 | -39,6 | -32,4 |
| Auftragsbestandsbeurteilung | 18,5 | 13,1 | 11,2 | -3,3 | -8,6 | -11,6 | -11,5 | -24,3 | -19,5 | -7,7 | -10,8 | -29,0 | -38,9 |
| Produktionspläne | 22,5 | -10,9 | -20,6 | 10,0 | -9,5 | -8,8 | -0,9 | -9,3 | -18,3 | -21,4 | -22,1 | -17,9 | -21,0 |
| Exporterwartungen | -9,0 | -0,8 | -1,2 | -9,0 | -9,1 | -10,2 | 11,8 | 0,1 | 3,1 | -2,5 | -17,4 | -28,5 | -24,8 |
| Kapazitätsauslastung (%) | | 85,4 | | | 84,7 | | | 85,8 | | | 79,0 | | |

Werte saisonbereinigt mit X-13 ARIMA-SEATS.

Quelle: ifo Konjunkturumfragen.

VERARBEITENDES GEWERBE

| Berichtsmonat | 09/23 | 10/23 | 11/23 | 12/23 | 01/24 | 02/24 | 03/24 | 04/24 | 05/24 | 06/24 | 07/24 | 08/24 | 09/24 |
|---|-------|-------|-------|-------|-------|-------|-------|-------|-------|-------|-------|-------|-------|
| Elektrische Ausrüstungen | | | | | | | | | | | | | |
| Geschäftsklima | -11,8 | -17,6 | -23,0 | -23,7 | -22,2 | -20,5 | -17,1 | -14,5 | -10,6 | -15,7 | -15,9 | -14,8 | -22,8 |
| Geschäftslage | 2,2 | -3,8 | -10,5 | -10,3 | -15,7 | -17,2 | -25,0 | -24,3 | -15,7 | -21,8 | -22,7 | -20,3 | -29,5 |
| Geschäftserwartungen | -24,9 | -30,5 | -34,7 | -36,2 | -28,4 | -23,6 | -8,8 | -4,2 | -5,4 | -9,4 | -8,8 | -9,1 | -15,8 |
| Auftragsbestandsbeurteilung | -21,1 | -28,4 | -41,8 | -34,3 | -30,5 | -40,6 | -43,6 | -46,6 | -31,2 | -35,9 | -40,2 | -39,7 | -42,1 |
| Produktionspläne | -22,0 | -26,4 | -21,3 | -14,2 | -18,9 | -24,8 | -16,2 | -12,9 | -6,8 | -16,0 | -9,3 | -5,2 | -11,9 |
| Exporterwartungen | -7,5 | -9,5 | -9,4 | -6,3 | -9,8 | -4,7 | -7,8 | -6,1 | 0,7 | -0,3 | -5,9 | -2,6 | -9,6 |
| Kapazitätsauslastung (%) | | 81,6 | | | 78,9 | | | 77,9 | | | 75,7 | | |
| Datenverarbeitungsgeräte | | | | | | | | | | | | | |
| Geschäftsklima | -4,3 | -7,1 | -3,6 | -12,2 | -13,4 | -16,7 | -8,7 | -3,6 | -5,1 | 1,5 | -9,9 | -10,1 | -14,5 |
| Geschäftslage | 15,3 | 10,7 | 10,3 | -1,3 | 0,3 | -5,2 | -12,4 | -13,9 | -20,5 | -11,6 | -20,8 | -23,3 | -14,0 |
| Geschäftserwartungen | -22,2 | -23,4 | -16,7 | -22,4 | -26,2 | -27,5 | -4,9 | 7,2 | 11,7 | 15,5 | 1,6 | 4,2 | -14,9 |
| Auftragsbestandsbeurteilung | 5,8 | -1,3 | -1,2 | -17,9 | -6,9 | -8,2 | -21,9 | -19,6 | -15,7 | -13,4 | -18,9 | -25,8 | -30,4 |
| Produktionspläne | 0,8 | 1,4 | -3,2 | -1,5 | -5,0 | -10,0 | -2,3 | 20,7 | 2,6 | 19,4 | 7,6 | 4,5 | -1,1 |
| Exporterwartungen | -8,7 | -5,1 | -12,1 | 1,9 | | -0,6 | 1,7 | 25,8 | 3,2 | 19,5 | 8,8 | -0,4 | 5,3 |
| Kapazitätsauslastung (%) | | 85,8 | | | 84,9 | | | 83,8 | | | 78,7 | | |
| Materialerzeugung und -bearbeitung | | | | | | | | | | | | | |
| Geschäftsklima | -36,2 | -32,2 | -20,2 | -32,3 | -37,5 | -40,3 | -33,2 | -29,5 | -39,6 | -35,0 | -33,3 | -33,1 | -43,5 |
| Geschäftslage | -22,3 | -28,5 | -27,3 | -38,1 | -38,8 | -41,7 | -37,0 | -41,9 | -53,9 | -44,1 | -44,9 | -49,1 | -64,1 |
| Geschäftserwartungen | -49,1 | -35,8 | -12,8 | -26,3 | -36,2 | -38,9 | -29,3 | -16,1 | -23,9 | -25,4 | -20,7 | -15,5 | -19,7 |
| Auftragsbestandsbeurteilung | -41,0 | -52,0 | -36,0 | -39,0 | -54,1 | -55,3 | -55,1 | -52,1 | -56,7 | -57,1 | -58,6 | -57,0 | -65,9 |
| Produktionspläne | -14,5 | -17,4 | -11,5 | -8,3 | -23,3 | -25,3 | -23,4 | -25,9 | -16,9 | -23,1 | -12,8 | -16,2 | -19,6 |
| Exporterwartungen | -30,3 | -29,9 | -17,5 | -23,0 | -24,4 | -20,0 | -24,6 | -15,6 | -13,9 | -24,3 | -20,4 | -21,9 | -24,4 |
| Kapazitätsauslastung (%) | | 80,5 | | | 78,6 | | | 75,9 | | | 75,2 | | |
| Herstellung von Metallerzeugnissen | | | | | | | | | | | | | |
| Geschäftsklima | -19,4 | -18,6 | -16,0 | -25,2 | -26,2 | -28,6 | -23,7 | -21,5 | -16,2 | -19,8 | -28,3 | -35,4 | -38,1 |
| Geschäftslage | -2,6 | -3,1 | -2,9 | -8,6 | -13,4 | -21,4 | -21,6 | -24,5 | -20,6 | -23,2 | -32,9 | -36,7 | -38,4 |
| Geschäftserwartungen | -34,9 | -32,9 | -28,2 | -40,3 | -38,1 | -35,5 | -25,9 | -18,5 | -11,6 | -16,4 | -23,6 | -34,1 | -37,7 |
| Auftragsbestandsbeurteilung | -33,1 | -37,6 | -40,7 | -40,0 | -38,9 | -48,3 | -49,1 | -48,0 | -44,9 | -51,0 | -52,4 | -53,1 | -62,0 |
| Produktionspläne | -19,8 | -15,3 | -13,4 | -18,8 | -23,4 | -25,7 | -21,0 | -15,9 | -12,8 | -17,5 | -18,2 | -24,4 | -21,9 |
| Exporterwartungen | -13,5 | -15,3 | -15,0 | -14,9 | -19,5 | -21,2 | -11,5 | -10,8 | -10,5 | -16,3 | -16,9 | -22,6 | -26,4 |
| Kapazitätsauslastung (%) | | 79,7 | | | 79,2 | | | 77,2 | | | 75,6 | | |
| Chemische Industrie | | | | | | | | | | | | | |
| Geschäftsklima | -16,9 | -14,8 | -13,2 | -15,3 | -15,4 | -15,0 | -9,8 | -4,8 | 5,2 | -4,9 | -10,2 | -6,1 | -13,6 |
| Geschäftslage | -22,7 | -23,9 | -19,2 | -16,3 | -17,7 | -15,4 | -17,0 | -13,3 | 1,8 | -3,9 | -9,4 | 0,3 | -9,3 |
| Geschäftserwartungen | -11,0 | -5,1 | -6,9 | -14,3 | -13,2 | -14,7 | -2,4 | 4,2 | 8,8 | -5,9 | -11,0 | -12,4 | -17,8 |
| Auftragsbestandsbeurteilung | -44,4 | -38,9 | -38,0 | -39,9 | -40,8 | -33,3 | -32,3 | -41,3 | -42,9 | -35,4 | -41,7 | -41,9 | -32,4 |
| Produktionspläne | 0,2 | 6,4 | 1,5 | 0,1 | -5,1 | -1,6 | 4,9 | 10,1 | 7,1 | 0,0 | 3,3 | -0,8 | -4,7 |
| Exporterwartungen | -2,9 | 3,0 | 1,6 | -7,1 | -8,6 | -3,3 | 6,0 | 4,7 | 4,3 | -1,3 | 0,5 | 1,2 | 0,0 |
| Kapazitätsauslastung (%) | | 75,3 | | | 76,5 | | | 76,9 | | | 74,8 | | |
| Gummi- und Kunststoffwaren | | | | | | | | | | | | | |
| Geschäftsklima | -16,8 | -11,6 | -10,5 | -24,2 | -14,7 | -21,0 | -13,2 | -12,1 | -14,5 | -13,3 | -20,8 | -25,0 | -29,7 |
| Geschäftslage | -3,6 | -5,0 | -6,4 | -15,9 | -9,0 | -13,0 | -8,5 | -18,0 | -14,9 | -11,1 | -23,2 | -31,3 | -35,2 |
| Geschäftserwartungen | -29,0 | -18,0 | -14,6 | -32,1 | -20,3 | -28,6 | -17,9 | -6,0 | -14,1 | -15,5 | -18,4 | -18,5 | -24,0 |
| Auftragsbestandsbeurteilung | -31,8 | -37,2 | -37,0 | -41,7 | -38,9 | -44,2 | -43,8 | -50,7 | -51,2 | -47,0 | -43,0 | -47,2 | -53,8 |
| Produktionspläne | -21,2 | -14,9 | -12,0 | -18,9 | -10,6 | -16,3 | -7,3 | -1,1 | 0,2 | -9,9 | -10,2 | -15,8 | -22,3 |
| Exporterwartungen | -18,9 | -17,0 | -10,4 | -15,8 | -12,5 | -5,5 | -4,7 | -0,6 | 2,5 | -4,4 | -0,5 | -5,4 | -15,8 |
| Kapazitätsauslastung (%) | | 74,8 | | | 72,9 | | | 71,5 | | | 70,6 | | |
| Papiergewerbe | | | | | | | | | | | | | |
| Geschäftsklima | -47,1 | -39,9 | -32,2 | -32,7 | -32,1 | -26,6 | -21,2 | -19,1 | -9,1 | -13,8 | -22,2 | -35,0 | -40,2 |
| Geschäftslage | -50,6 | -47,3 | -41,3 | -39,8 | -35,6 | -33,4 | -27,6 | -20,1 | -14,1 | -20,0 | -24,2 | -38,5 | -45,3 |
| Geschäftserwartungen | -43,4 | -32,3 | -22,5 | -25,4 | -28,5 | -19,6 | -14,5 | -18,0 | -3,9 | -7,4 | -20,2 | -31,4 | -34,9 |
| Auftragsbestandsbeurteilung | -74,6 | -73,6 | -75,2 | -62,6 | -63,0 | -67,0 | -54,3 | -64,3 | -46,2 | -45,2 | -51,0 | -54,2 | -63,1 |
| Produktionspläne | -14,3 | -9,5 | 0,0 | -17,1 | 16,9 | 2,1 | 14,0 | 2,7 | 7,8 | 9,1 | -4,6 | -17,2 | -0,8 |
| Exporterwartungen | -6,1 | -8,4 | -8,3 | -19,1 | -4,3 | -3,4 | 4,0 | 2,0 | 6,7 | -5,7 | -3,9 | -8,5 | -6,5 |
| Kapazitätsauslastung (%) | | 78,8 | | | 79,6 | | | 82,0 | | | 81,8 | | |

Werte saisonbereinigt mit X-13 ARIMA-SEATS.

Quelle: ifo Konjunkturumfragen.

VERARBEITENDES GEWERBE

| Berichtsmonat | 09/23 | 10/23 | 11/23 | 12/23 | 01/24 | 02/24 | 03/24 | 04/24 | 05/24 | 06/24 | 07/24 | 08/24 | 09/24 |
|---|-------|-------|-------|-------|-------|-------|-------|-------|-------|-------|-------|-------|-------|
| Druckerzeugnisse | | | | | | | | | | | | | |
| Geschäftsklima | -20,8 | -28,1 | -27,9 | -27,2 | -25,7 | -36,5 | -31,3 | -13,2 | -14,5 | -19,6 | -16,9 | -10,4 | -23,6 |
| Geschäftslage | -16,2 | -29,9 | -31,8 | -30,5 | -25,6 | -41,1 | -34,2 | -28,1 | -22,4 | -25,2 | -27,2 | -24,8 | -33,4 |
| Geschäftserwartungen | -25,3 | -26,3 | -23,9 | -23,8 | -25,7 | -31,7 | -28,4 | 3,0 | -6,1 | -13,8 | -6,0 | 5,1 | -13,1 |
| Auftragsbestandsbeurteilung | -53,2 | -53,4 | -64,2 | -54,3 | -55,3 | -62,0 | -57,3 | -48,0 | -47,5 | -51,6 | -53,2 | -46,3 | -52,8 |
| Produktionspläne | -22,4 | -12,8 | -20,4 | -23,5 | -20,9 | -4,5 | -7,6 | 5,3 | -3,4 | -5,9 | -0,8 | -0,3 | -2,1 |
| Exporterwartungen | -37,0 | -45,7 | -46,5 | -43,4 | -31,0 | -29,7 | -25,6 | -22,6 | -26,1 | -21,1 | -15,6 | -14,7 | -9,3 |
| Kapazitätsauslastung (%) | | 75,5 | | | 76,2 | | | 75,8 | | | 72,5 | | |
| Glasgewerbe, Keramik, Verarbeitung von Steinen und Erden | | | | | | | | | | | | | |
| Geschäftsklima | -29,8 | -25,9 | -26,0 | -32,7 | -33,0 | -32,2 | -25,5 | -21,5 | -18,9 | -21,3 | -21,4 | -25,9 | -26,4 |
| Geschäftslage | -9,6 | -12,9 | -19,6 | -26,6 | -26,0 | -25,1 | -22,3 | -25,8 | -23,7 | -29,0 | -25,4 | -28,3 | -30,2 |
| Geschäftserwartungen | -47,9 | -38,0 | -32,1 | -38,5 | -39,6 | -39,0 | -28,6 | -17,1 | -14,0 | -13,3 | -17,3 | -23,5 | -22,5 |
| Auftragsbestandsbeurteilung | -41,4 | -39,7 | -45,4 | -54,8 | -55,1 | -50,2 | -50,6 | -45,9 | -43,0 | -43,5 | -51,1 | -45,0 | -47,7 |
| Produktionspläne | -24,6 | -22,9 | -20,7 | -13,7 | -31,4 | -17,7 | -14,3 | -6,8 | -3,0 | -8,9 | -15,8 | -25,0 | -21,7 |
| Exporterwartungen | -20,1 | -4,7 | -6,0 | -11,1 | -8,9 | 7,4 | 4,1 | 17,6 | 12,2 | 5,6 | 0,4 | -11,5 | 7,2 |
| Kapazitätsauslastung (%) | | 77,3 | | | 75,6 | | | 73,3 | | | 72,5 | | |
| Herstellung von Möbeln | | | | | | | | | | | | | |
| Geschäftsklima | -28,1 | -36,8 | -24,4 | -26,2 | -23,5 | -35,9 | -26,6 | -20,8 | -25,7 | -21,2 | -26,9 | -27,6 | -27,6 |
| Geschäftslage | -26,7 | -50,9 | -27,4 | -37,8 | -26,0 | -45,4 | -37,1 | -25,4 | -41,4 | -26,1 | -41,0 | -42,8 | -39,2 |
| Geschäftserwartungen | -29,4 | -21,5 | -21,3 | -13,6 | -21,0 | -25,8 | -15,3 | -16,0 | -8,4 | -16,3 | -11,5 | -10,9 | -15,2 |
| Auftragsbestandsbeurteilung | -56,6 | -53,5 | -58,0 | -58,6 | -50,2 | -70,5 | -57,8 | -53,4 | -57,6 | -53,0 | -54,1 | -63,8 | -61,6 |
| Produktionspläne | -10,5 | -15,0 | -6,1 | -9,8 | -13,6 | -33,2 | -10,1 | 5,1 | 0,3 | -13,2 | -18,0 | -20,1 | -29,1 |
| Exporterwartungen | 2,9 | -2,2 | -0,3 | -3,9 | 6,6 | -5,2 | 9,1 | 12,3 | 13,1 | 19,5 | 6,5 | -12,2 | -4,6 |
| Kapazitätsauslastung (%) | | 80,1 | | | 82,6 | | | 80,5 | | | 76,3 | | |
| Holzgewerbe (ohne Möbel) | | | | | | | | | | | | | |
| Geschäftsklima | -33,5 | -28,5 | -34,9 | -29,2 | -36,6 | -39,4 | -26,6 | -24,0 | -14,4 | -15,5 | -23,8 | -18,0 | -31,4 |
| Geschäftslage | -15,0 | -9,0 | -16,9 | -16,6 | -11,6 | -17,7 | -6,0 | -13,3 | -1,6 | -7,3 | -14,6 | -4,9 | -21,1 |
| Geschäftserwartungen | -50,2 | -46,1 | -51,1 | -41,0 | -58,3 | -58,4 | -45,1 | -34,0 | -26,4 | -23,3 | -32,6 | -30,3 | -41,2 |
| Auftragsbestandsbeurteilung | -40,2 | -45,3 | -43,4 | -43,9 | -45,9 | -32,7 | -44,3 | -26,5 | -37,3 | -36,7 | -38,1 | -28,9 | -43,0 |
| Produktionspläne | -37,8 | -39,9 | -31,7 | -33,4 | -39,9 | -38,3 | -20,7 | -25,6 | -18,2 | -17,0 | -27,7 | -14,5 | -30,8 |
| Exporterwartungen | -8,4 | -13,5 | -22,1 | -18,8 | -16,9 | -9,7 | 0,0 | -6,8 | -9,9 | -8,3 | -12,8 | -15,5 | -22,5 |
| Kapazitätsauslastung (%) | | 80,7 | | | 80,6 | | | 78,8 | | | 77,3 | | |
| Textilgewerbe | | | | | | | | | | | | | |
| Geschäftsklima | -35,7 | -37,3 | -33,7 | -38,6 | -41,8 | -34,3 | -37,1 | -30,5 | -25,2 | -16,1 | -25,3 | -21,2 | -18,2 |
| Geschäftslage | -42,3 | -48,1 | -40,9 | -42,1 | -44,0 | -18,7 | -44,9 | -31,7 | -28,4 | -25,6 | -28,9 | -24,0 | -22,9 |
| Geschäftserwartungen | -28,8 | -25,6 | -26,1 | -35,1 | -39,5 | -48,6 | -28,8 | -29,4 | -21,9 | -6,0 | -21,7 | -18,5 | -13,4 |
| Auftragsbestandsbeurteilung | -62,0 | -79,4 | -82,4 | -65,8 | -62,4 | -57,5 | -81,1 | -60,9 | -51,5 | -37,2 | -74,8 | -59,7 | -54,3 |
| Produktionspläne | -28,6 | -33,5 | -32,1 | -26,8 | -48,9 | -34,9 | -18,2 | -27,2 | -22,6 | -0,8 | -9,6 | -29,8 | -13,9 |
| Exporterwartungen | -26,5 | -22,4 | -40,0 | -27,2 | -29,6 | -21,5 | -22,9 | -22,5 | -10,6 | -10,2 | -17,7 | -8,0 | -12,3 |
| Kapazitätsauslastung (%) | | 71,1 | | | 70,8 | | | 73,1 | | | 69,8 | | |
| Pharmazeutische Erzeugnisse | | | | | | | | | | | | | |
| Geschäftsklima | -2,4 | -3,7 | 4,2 | 21,3 | -0,7 | 14,7 | 11,5 | 11,3 | 16,7 | 2,3 | 15,2 | 11,0 | 5,1 |
| Geschäftslage | -7,5 | -18,2 | -2,7 | 15,1 | -20,6 | 12,3 | 1,8 | -2,4 | 10,3 | 2,5 | 4,9 | 14,6 | -3,8 |
| Geschäftserwartungen | 2,9 | 12,1 | 11,4 | 27,8 | 21,4 | 17,0 | 21,7 | 25,9 | 23,2 | 2,0 | 26,1 | 7,4 | 14,3 |
| Auftragsbestandsbeurteilung | -24,6 | -32,5 | -4,2 | -11,5 | -28,2 | -24,9 | -14,9 | -33,9 | -17,4 | -14,7 | -16,9 | -15,0 | -22,8 |
| Produktionspläne | 12,7 | 28,0 | -0,5 | 33,2 | 4,7 | 34,9 | 25,5 | 25,4 | 25,2 | -0,1 | 17,4 | 21,4 | 18,2 |
| Exporterwartungen | 20,2 | 24,3 | 21,2 | 44,0 | 7,8 | 40,1 | 43,1 | 42,9 | 12,6 | 8,5 | 26,7 | 35,8 | 14,9 |
| Kapazitätsauslastung (%) | | 79,8 | | | 80,0 | | | 79,8 | | | 74,1 | | |

Werte saisonbereinigt mit X-13 ARIMA-SEATS.

Quelle: ifo Konjunkturumfragen.

Verarbeitendes Gewerbe
Geschäftsklima, Geschäftslage und Geschäftserwartungen

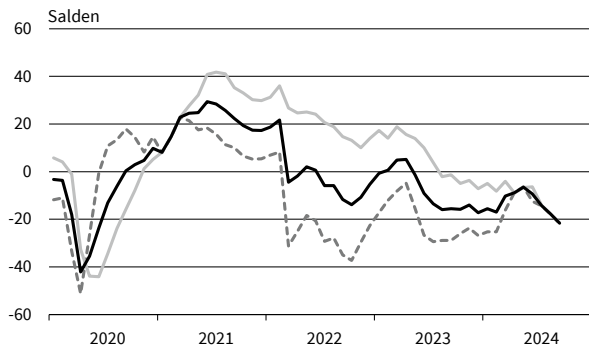

Verarbeitendes Gewerbe
Exportserwartungen



Verarbeitendes Gewerbe
Produktionspläne

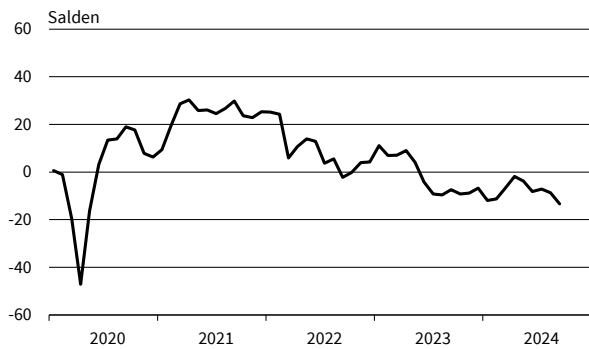

Verarbeitendes Gewerbe
Auftragsbestandsbeurteilung

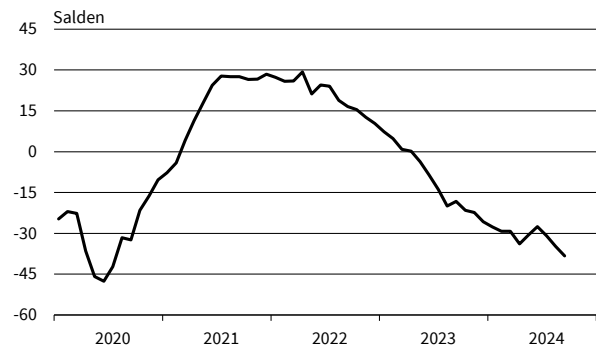

Vorleistungsgüter
Geschäftsklima, Geschäftslage und Geschäftserwartungen

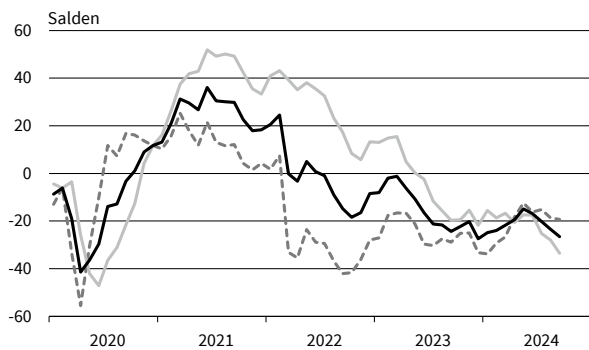

Vorleistungsgüter
Exportserwartungen

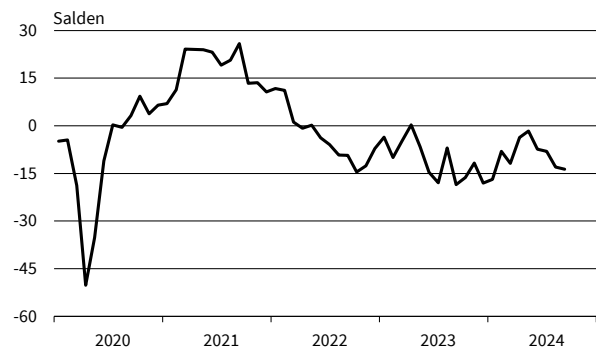

Vorleistungsgüter
Produktionspläne

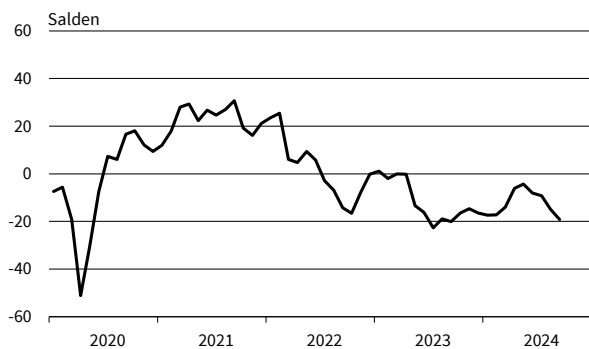

Vorleistungsgüter
Auftragsbestandsbeurteilung

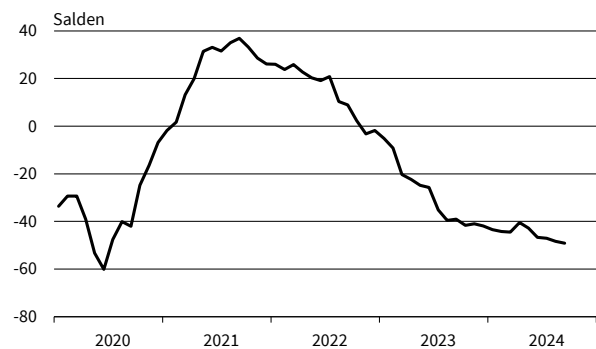

— Geschäftsklima — Geschäftslage - - - - - Geschäftserwartungen

Werte saisonbereinigt mit X-13 ARIMA-SEATS.

Quelle: ifo Konjunkturumfragen.

Investitionsgüter
Geschäftsklima, Geschäftslage und Geschäftserwartungen

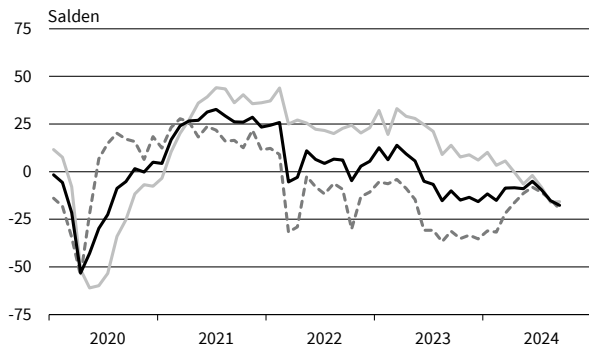

Investitionsgüter
Exportserwartungen

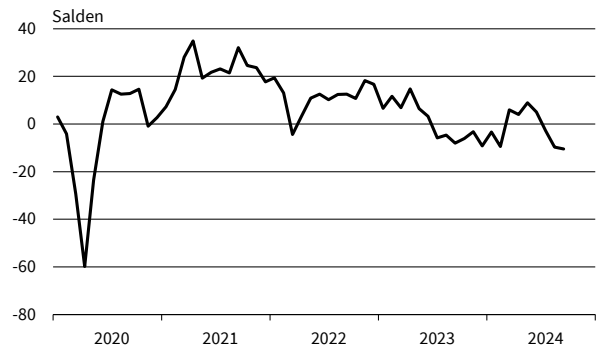

Investitionsgüter
Produktionspläne

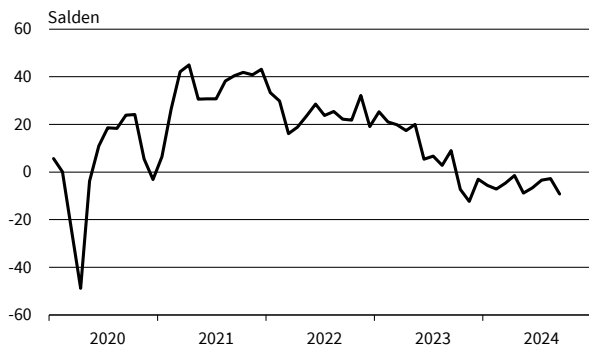

Investitionsgüter
Auftragsbestandsbeurteilung

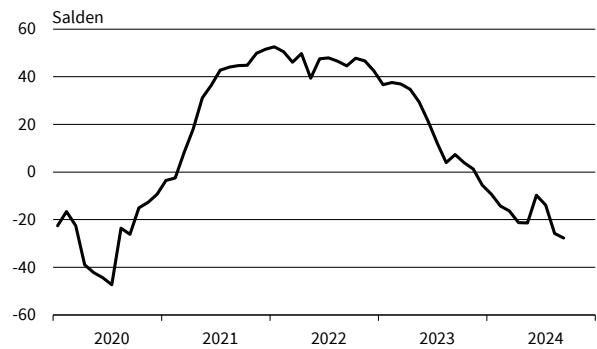

Konsumgüter (ohne Ernährungsgewerbe)
Geschäftsklima, Geschäftslage und Geschäftserwartungen

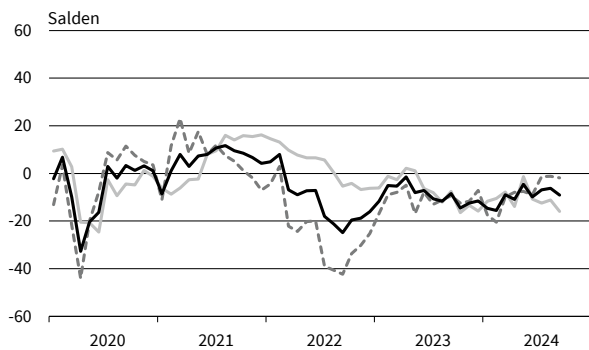

Konsumgüter (ohne Ernährungsgewerbe)
Exportserwartungen

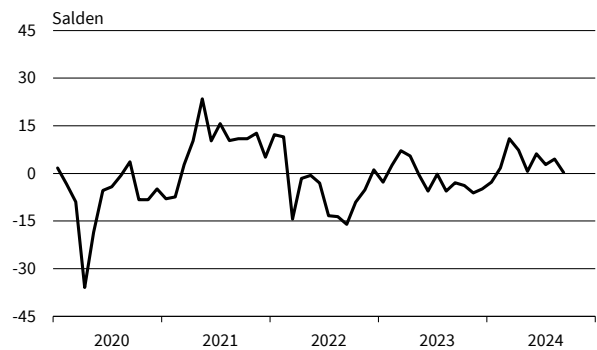

Konsumgüter (ohne Ernährungsgewerbe)
Produktionspläne

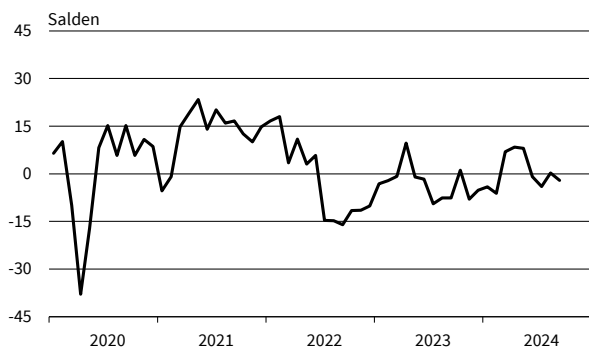

Konsumgüter (ohne Ernährungsgewerbe)
Auftragsbestandsbeurteilung

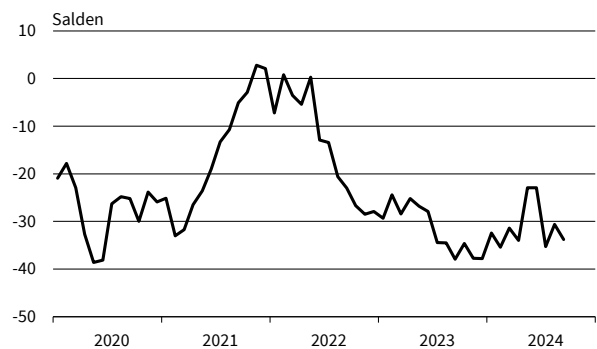

— Geschäftsklima — Geschäftslage - - - - - Geschäftserwartungen

Werte saisonbereinigt mit X-13 ARIMA-SEATS.

Quelle: ifo Konjunkturumfragen.

Nahrungs- und Genussmittel
Geschäftsklima, Geschäftslage und Geschäftserwartungen

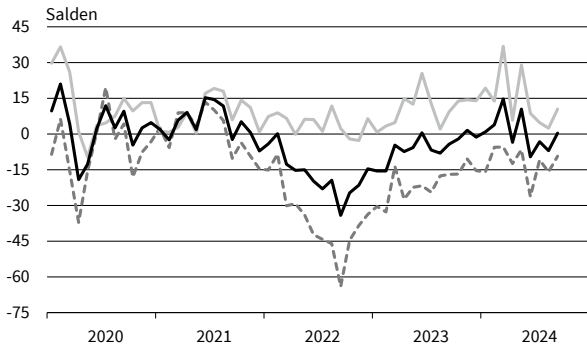

Nahrungs- und Genussmittel
Exportserwartungen

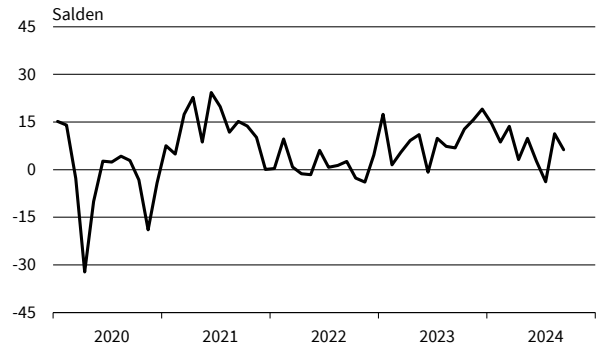

Nahrungs- und Genussmittel
Produktionspläne

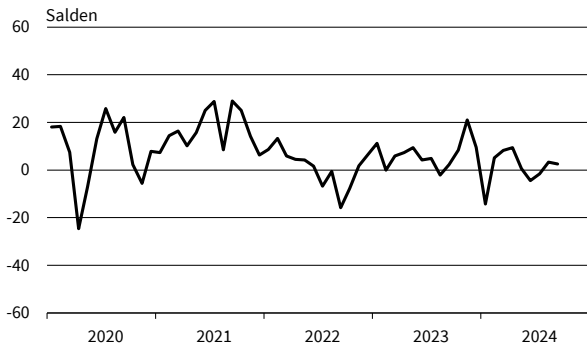

Nahrungs- und Genussmittel
Auftragsbestandsbeurteilung

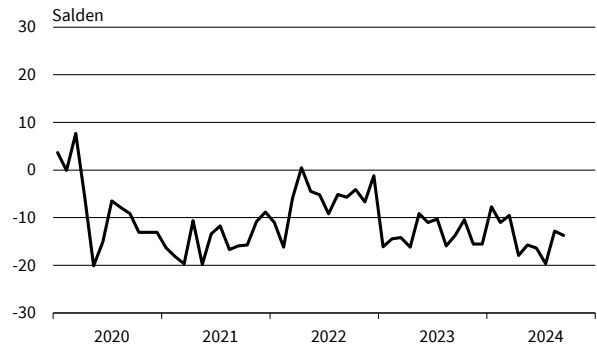

Maschinenbau
Geschäftsklima, Geschäftslage und Geschäftserwartungen

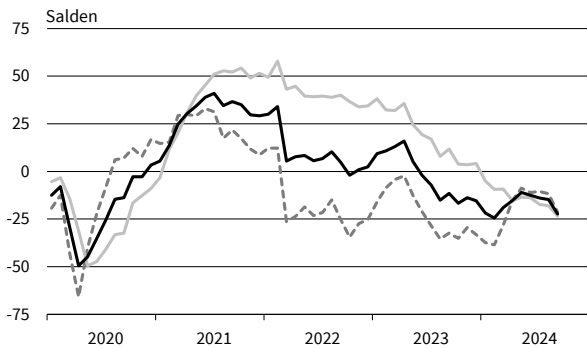

Maschinenbau
Exportserwartungen

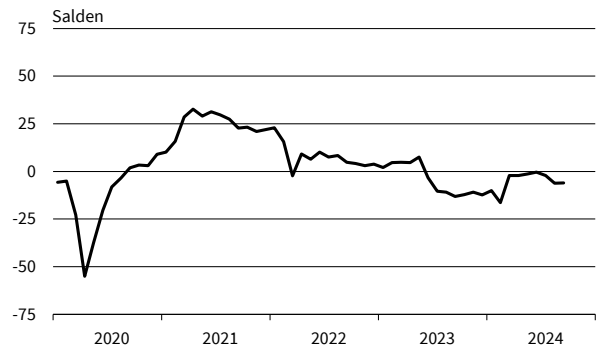

Maschinenbau
Produktionspläne

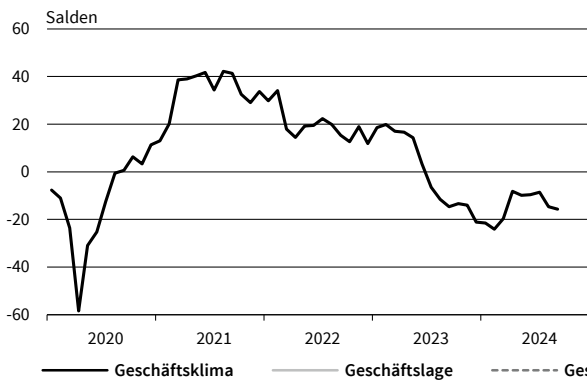

Maschinenbau
Auftragsbestandsbeurteilung

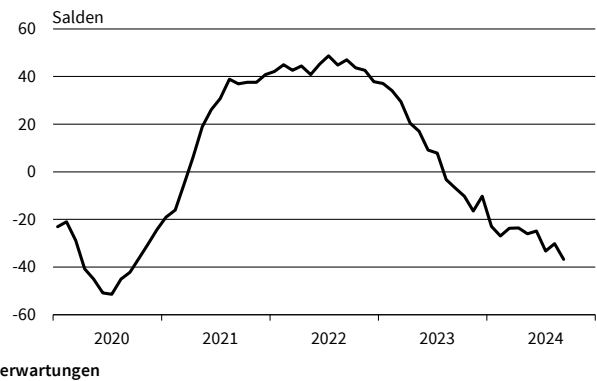

— Geschäftsklima — Geschäftslage - - - - - Geschäftserwartungen

Werte saisonbereinigt mit X-13 ARIMA-SEATS.

Quelle: ifo Konjunkturumfragen.

Kraftwagen und Kraftwagenteile
Geschäftsklima, Geschäftslage und Geschäftserwartungen



Kraftwagen und Kraftwagenteile
Exportserwartungen

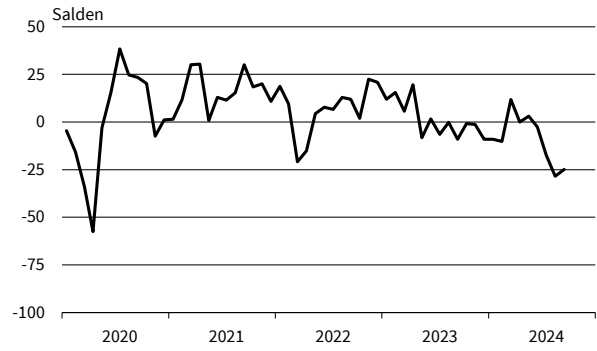

Kraftwagen und Kraftwagenteile
Produktionspläne

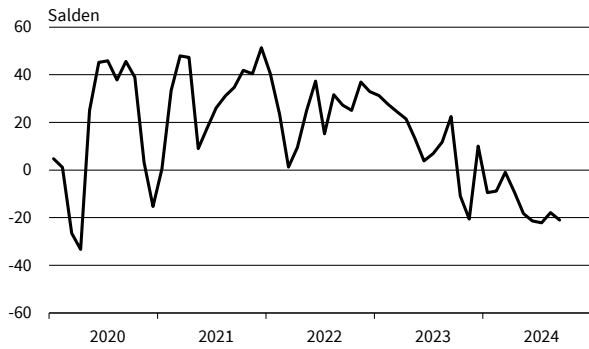

Kraftwagen und Kraftwagenteile
Auftragsbestandsbeurteilung



Elektrische Ausrüstungen
Geschäftsklima, Geschäftslage und Geschäftserwartungen

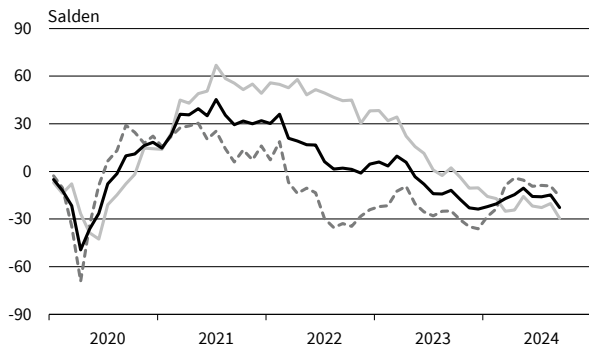

Elektrische Ausrüstungen
Exportserwartungen

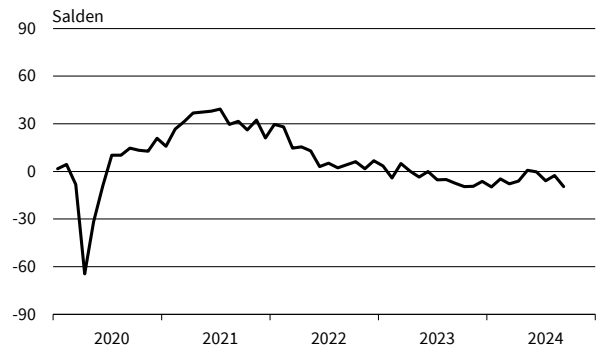

Elektrische Ausrüstungen
Produktionspläne

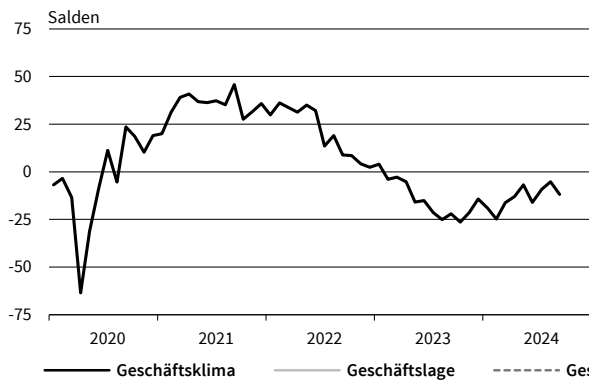

Elektrische Ausrüstungen
Auftragsbestandsbeurteilung

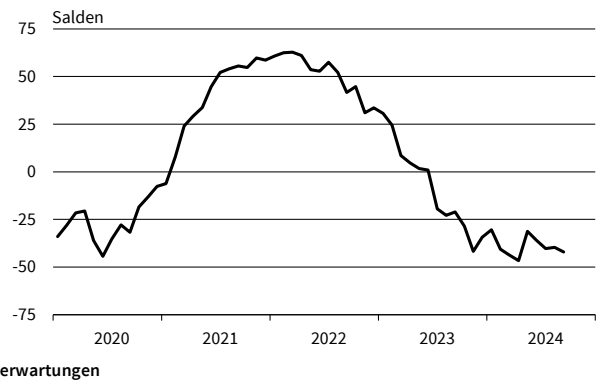

— Geschäftsklima — Geschäftslage - - - - - Geschäftserwartungen

Werte saisonbereinigt mit X-13 ARIMA-SEATS.

Quelle: ifo Konjunkturumfragen.

Datenverarbeitungsgeräte
Geschäftsklima, Geschäftslage und Geschäftserwartungen

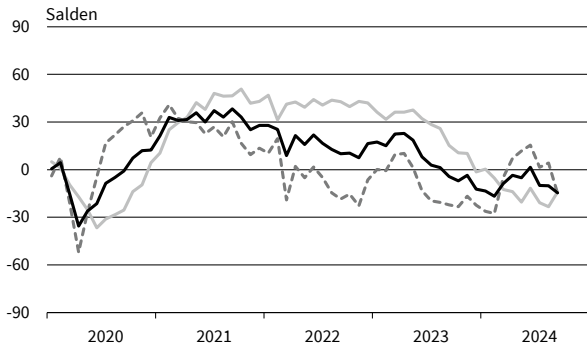

Datenverarbeitungsgeräte
Exportserwartungen

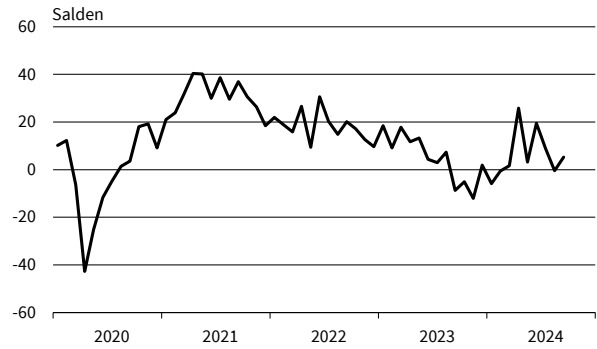

Datenverarbeitungsgeräte
Produktionspläne

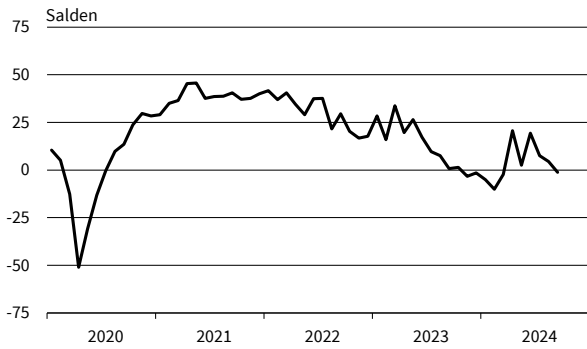

Datenverarbeitungsgeräte
Auftragsbestandsbeurteilung

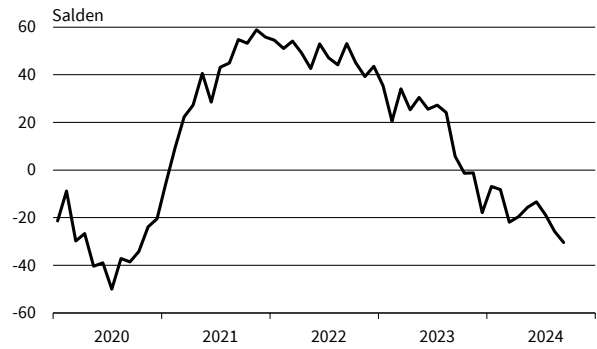

Metallerzeugung und -bearbeitung
Geschäftsklima, Geschäftslage und Geschäftserwartungen

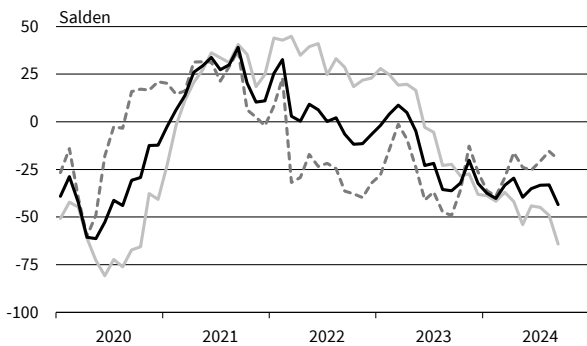

Metallerzeugung und -bearbeitung
Exportserwartungen

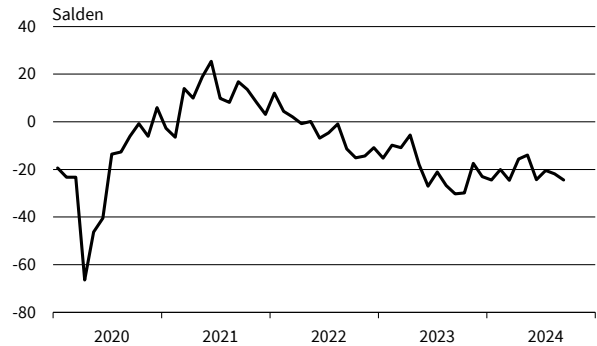

Metallerzeugung und -bearbeitung
Produktionspläne

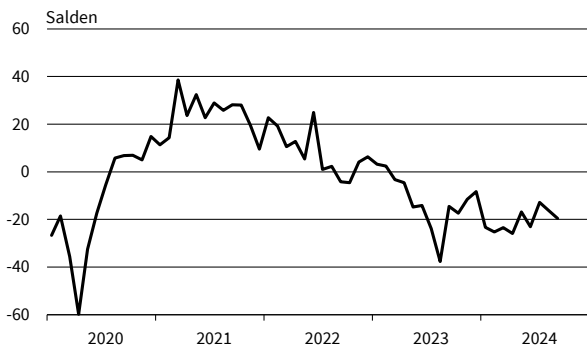

Metallerzeugung und -bearbeitung
Auftragsbestandsbeurteilung

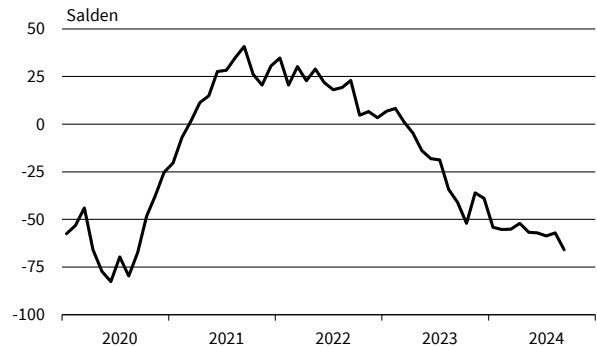

— Geschäftsklima — Geschäftslage - - - - - Geschäftserwartungen

Werte saisonbereinigt mit X-13 ARIMA-SEATS.

Quelle: ifo Konjunkturumfragen.

Herstellung von Metallerzeugnissen
Geschäftsklima, Geschäftslage und Geschäftserwartungen

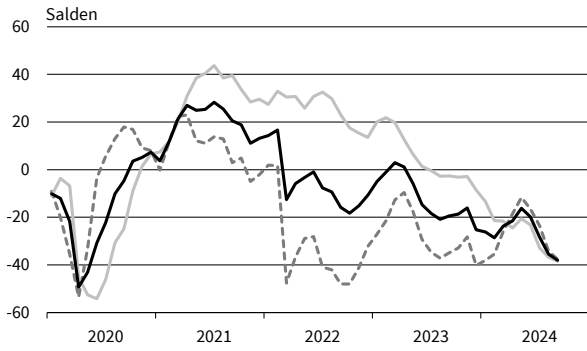

Herstellung von Metallerzeugnissen
Exportserwartungen

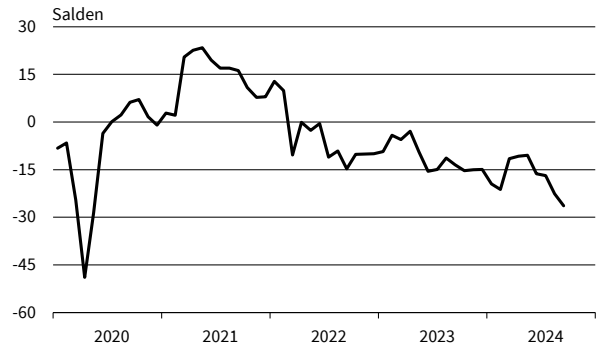

Herstellung von Metallerzeugnissen
Produktionspläne

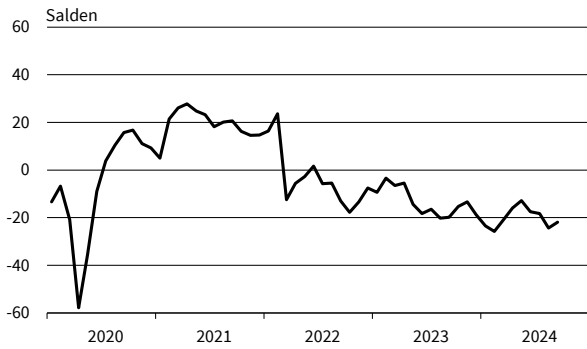

Herstellung von Metallerzeugnissen
Auftragsbestandsbeurteilung

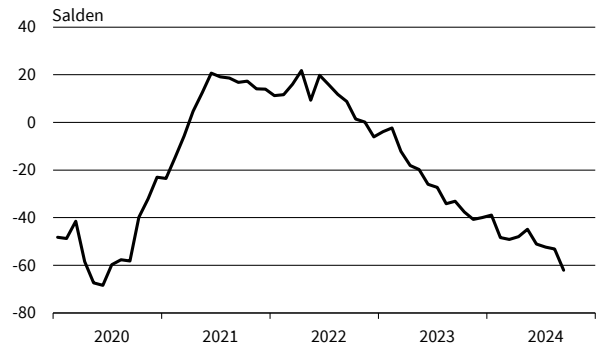

Chemische Industrie
Geschäftsklima, Geschäftslage und Geschäftserwartungen

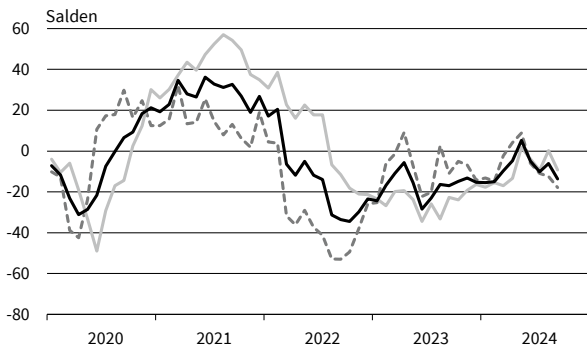

Chemische Industrie
Exportserwartungen

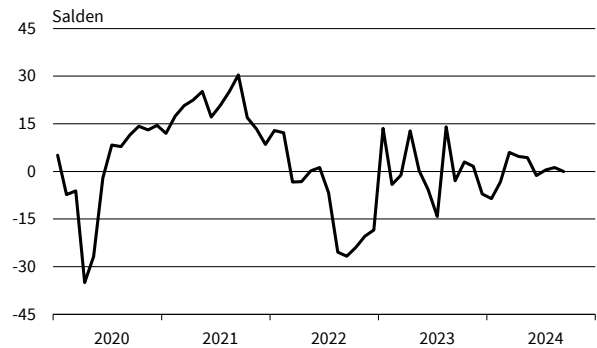

Chemische Industrie
Produktionspläne

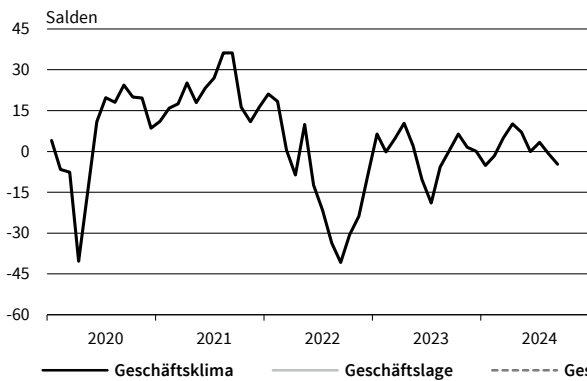

Chemische Industrie
Auftragsbestandsbeurteilung

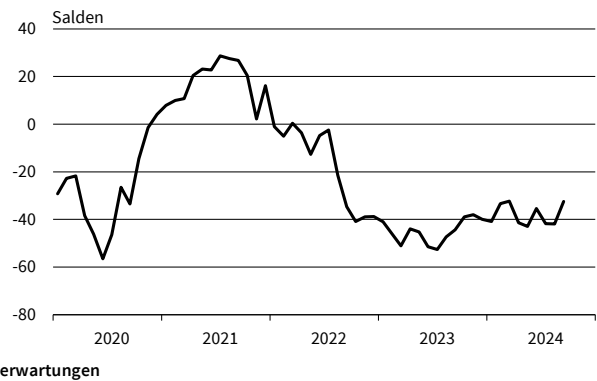

— Geschäftsklima — Geschäftslage - - - - - Geschäftserwartungen

Werte saisonbereinigt mit X-13 ARIMA-SEATS.

Quelle: ifo Konjunkturumfragen.

Gummi- und Kunststoffwaren
Geschäftsklima, Geschäftslage und Geschäftserwartungen



Gummi- und Kunststoffwaren
Exportserwartungen

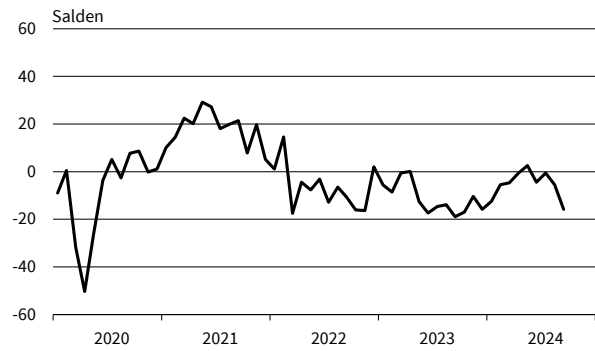

Gummi- und Kunststoffwaren
Produktionspläne

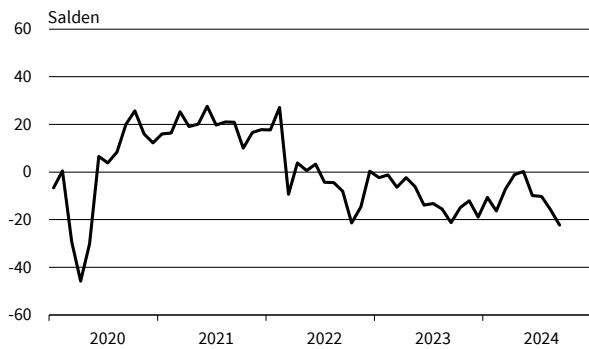

Gummi- und Kunststoffwaren
Auftragsbestandsbeurteilung

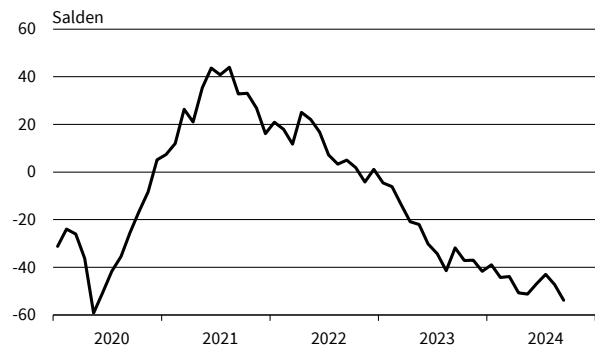

Papiergewerbe
Geschäftsklima, Geschäftslage und Geschäftserwartungen

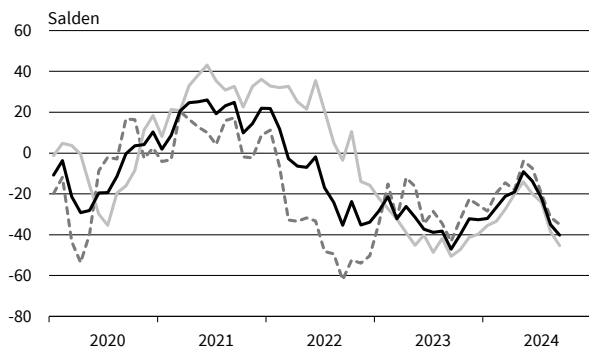

Papiergewerbe
Exportserwartungen

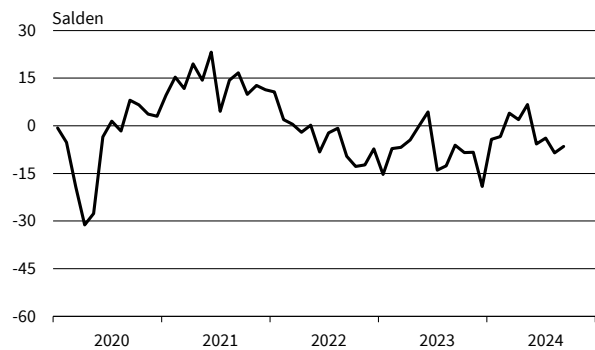

Papiergewerbe
Produktionspläne

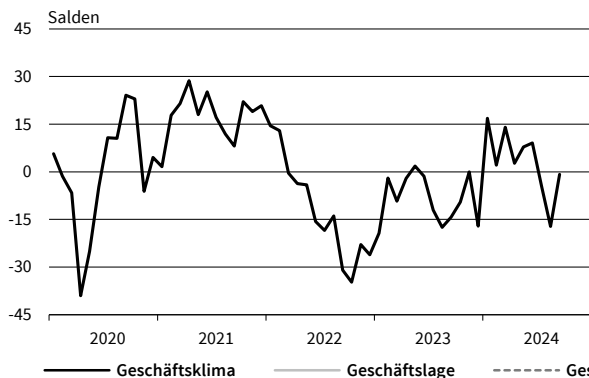

Papiergewerbe
Auftragsbestandsbeurteilung

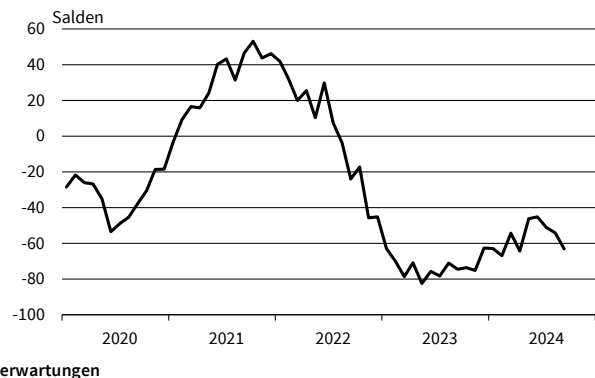

— Geschäftsklima — Geschäftslage - - - - - Geschäftserwartungen

Werte saisonbereinigt mit X-13 ARIMA-SEATS.

Quelle: ifo Konjunkturumfragen.

Druckerzeugnisse
Geschäftsklima, Geschäftslage und Geschäftserwartungen

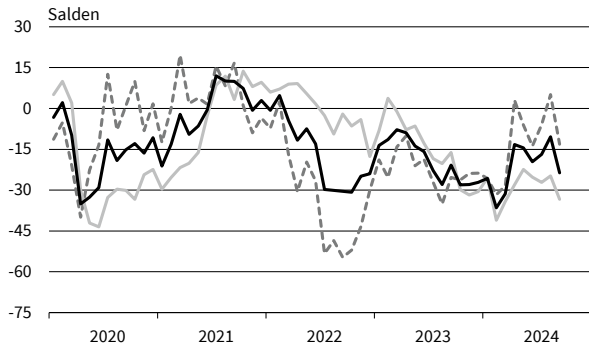

Druckerzeugnisse
Exportserwartungen

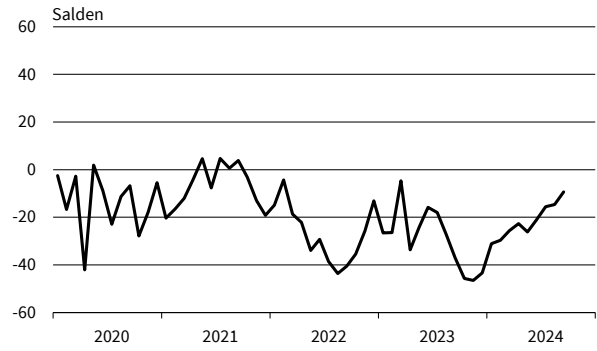

Druckerzeugnisse
Produktionspläne

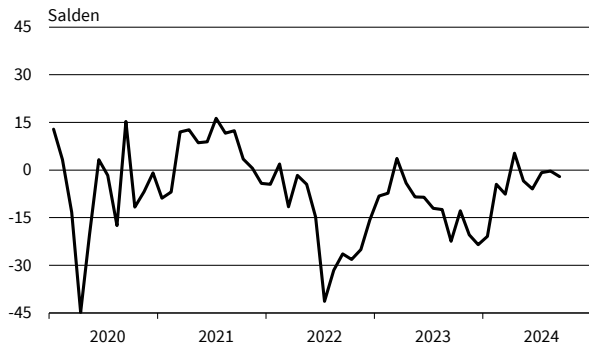

Druckerzeugnisse
Auftragsbestandsbeurteilung

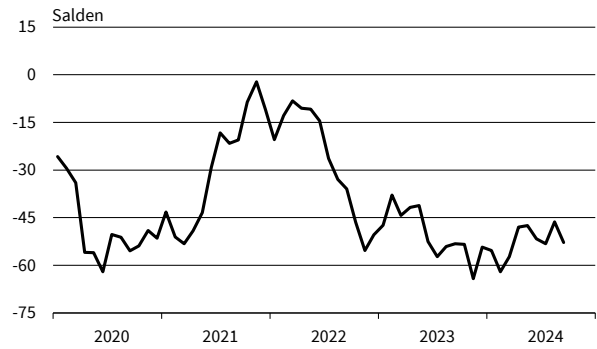

Glas, Keramik, Verarb. von Steinen und Erden
Geschäftsklima, Geschäftslage und Geschäftserwartungen

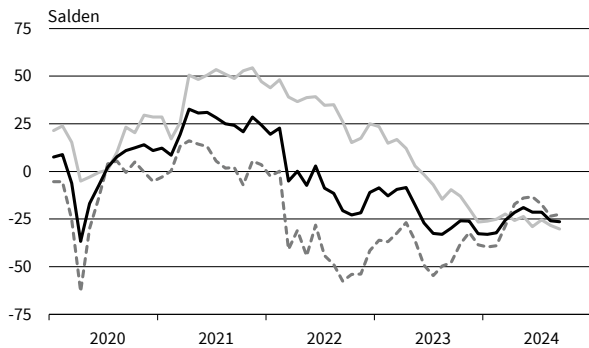

Glas, Keramik, Verarb. von Steinen und Erden
Exportserwartungen

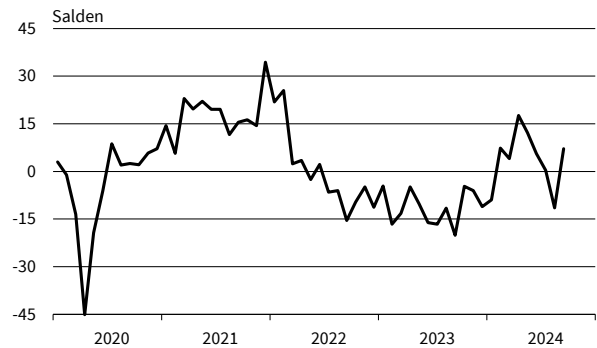

Glas, Keramik, Verarb. von Steinen und Erden
Produktionspläne

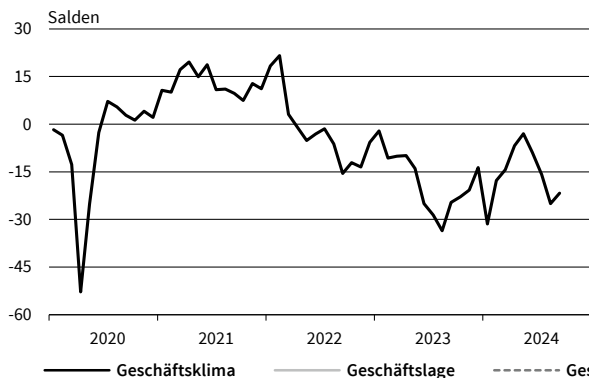

Glas, Keramik, Verarb. von Steinen und Erden
Auftragsbestandsbeurteilung

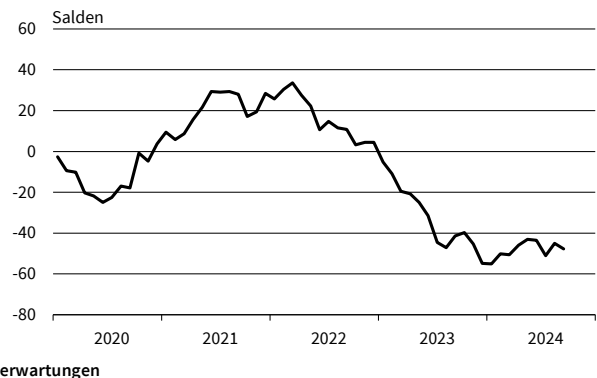

— Geschäftsklima — Geschäftslage - - - - - Geschäftserwartungen

Werte saisonbereinigt mit X-13 ARIMA-SEATS.

Quelle: ifo Konjunkturumfragen.

Herstellung von Möbeln
Geschäftsklima, Geschäftslage und Geschäftserwartungen

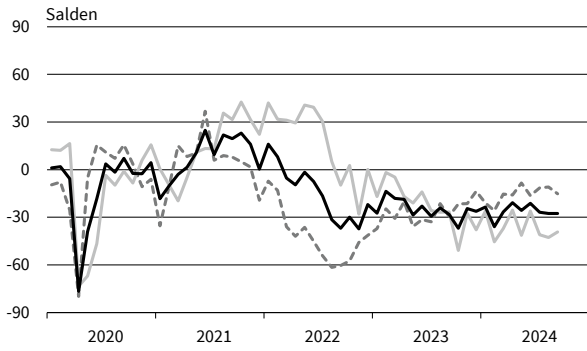

Herstellung von Möbeln
Exportserwartungen

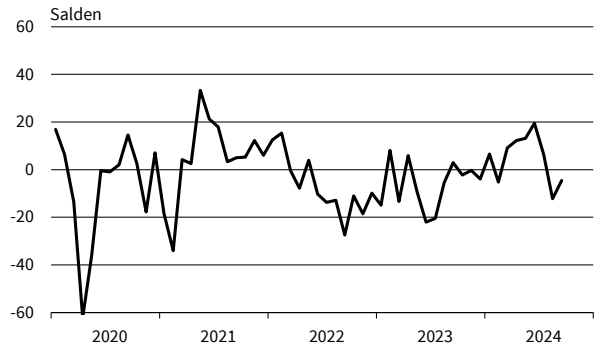

Herstellung von Möbeln
Produktionspläne

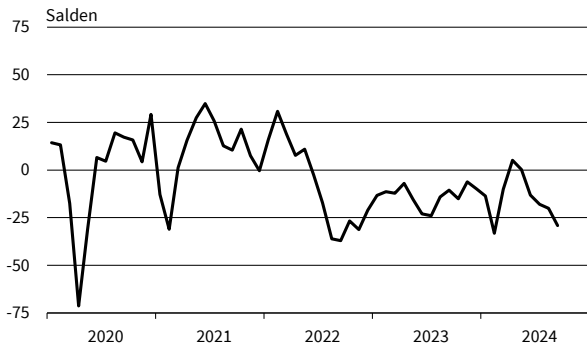

Herstellung von Möbeln
Auftragsbestandsbeurteilung

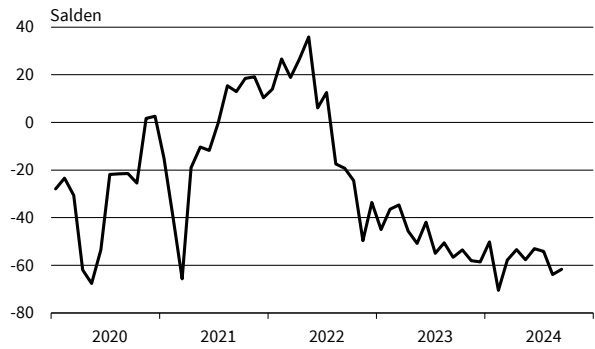

Holzgewerbe (ohne Möbel)
Geschäftsklima, Geschäftslage und Geschäftserwartungen

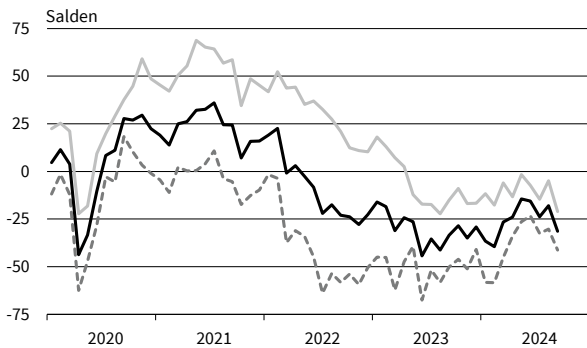

Holzgewerbe (ohne Möbel)
Exportserwartungen

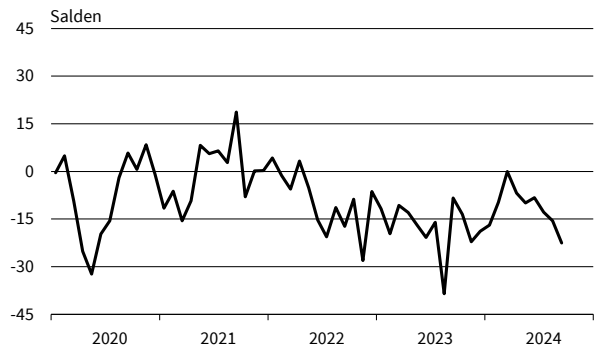

Holzgewerbe (ohne Möbel)
Produktionspläne

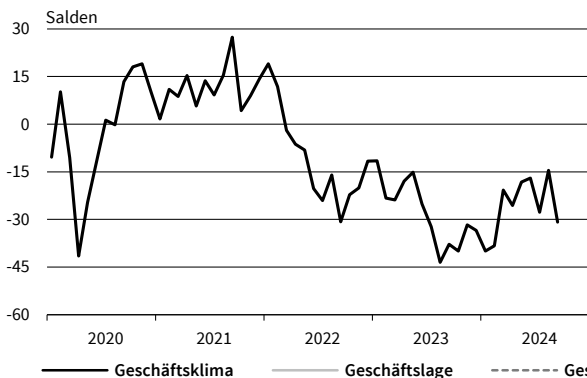

Holzgewerbe (ohne Möbel)
Auftragsbestandsbeurteilung

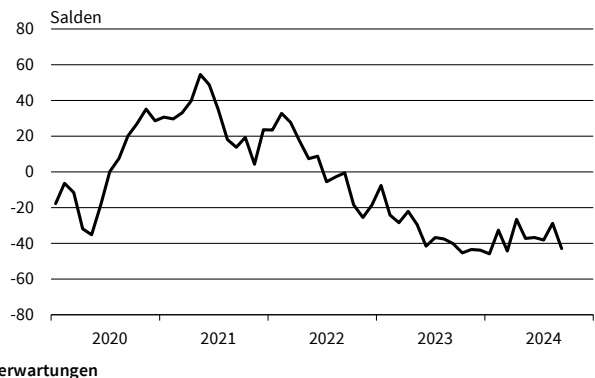

— Geschäftsklima — Geschäftslage - - - - - Geschäftserwartungen

Werte saisonbereinigt mit X-13 ARIMA-SEATS.

Quelle: ifo Konjunkturumfragen.

Textilgewerbe
Geschäftsklima, Geschäftslage und Geschäftserwartungen

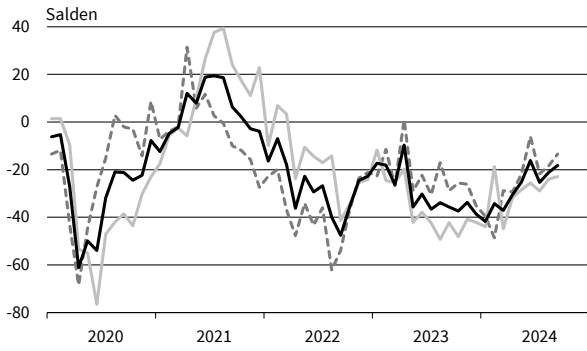

Textilgewerbe
Exportserwartungen

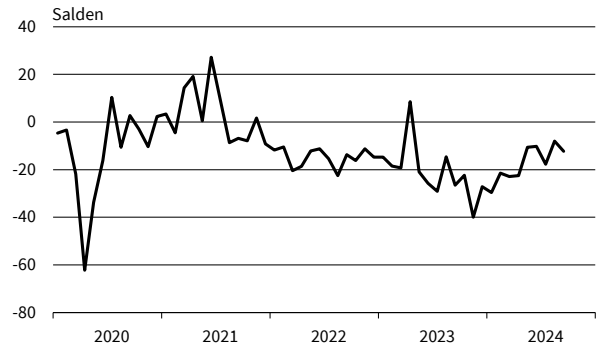

Textilgewerbe
Produktionspläne

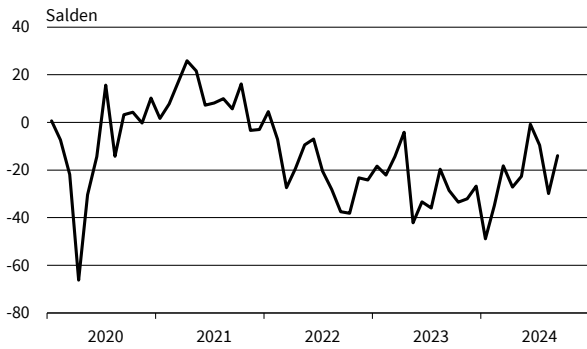

Textilgewerbe
Auftragsbestandsbeurteilung

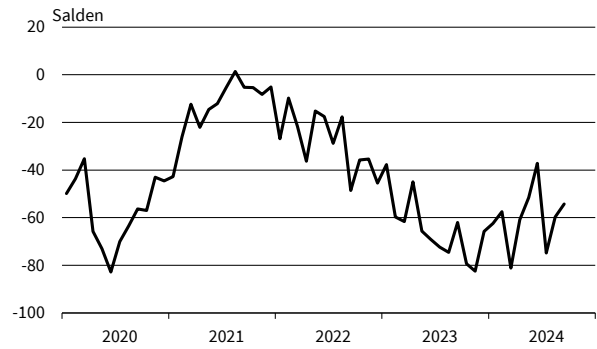

Pharmazeutische Erzeugnisse
Geschäftsklima, Geschäftslage und Geschäftserwartungen

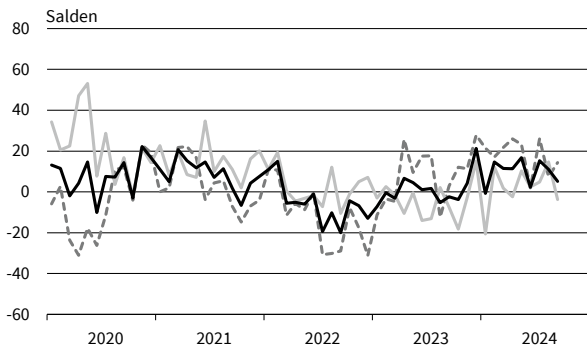

Pharmazeutische Erzeugnisse
Exportserwartungen

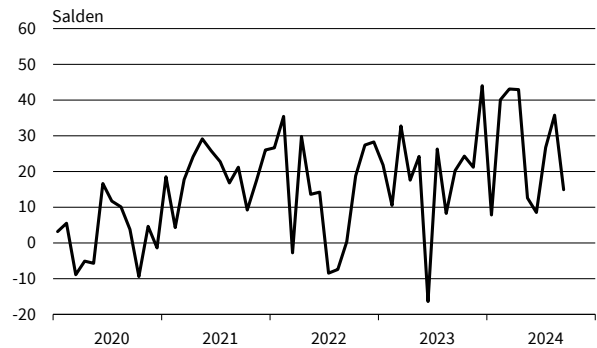

Pharmazeutische Erzeugnisse
Produktionspläne

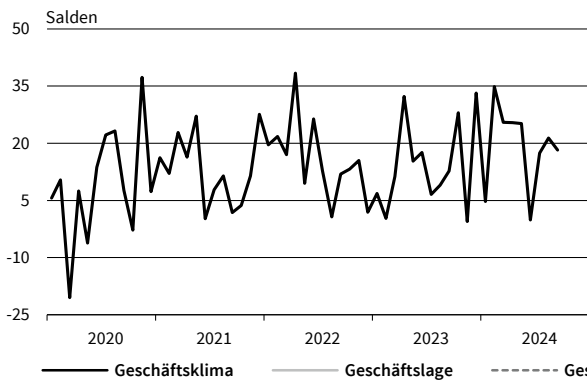

Pharmazeutische Erzeugnisse
Auftragsbestandsbeurteilung

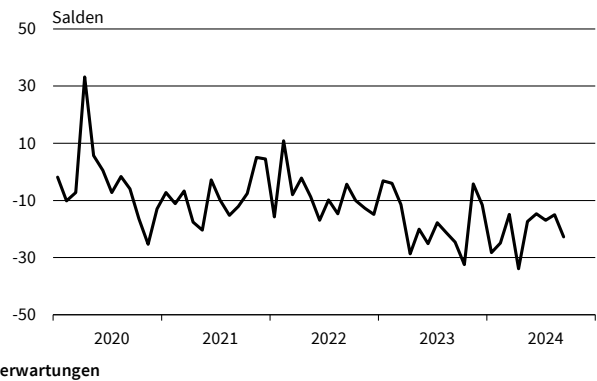

— Geschäftsklima — Geschäftslage - - - - - Geschäftserwartungen

Werte saisonbereinigt mit X-13 ARIMA-SEATS.

Quelle: ifo Konjunkturumfragen.

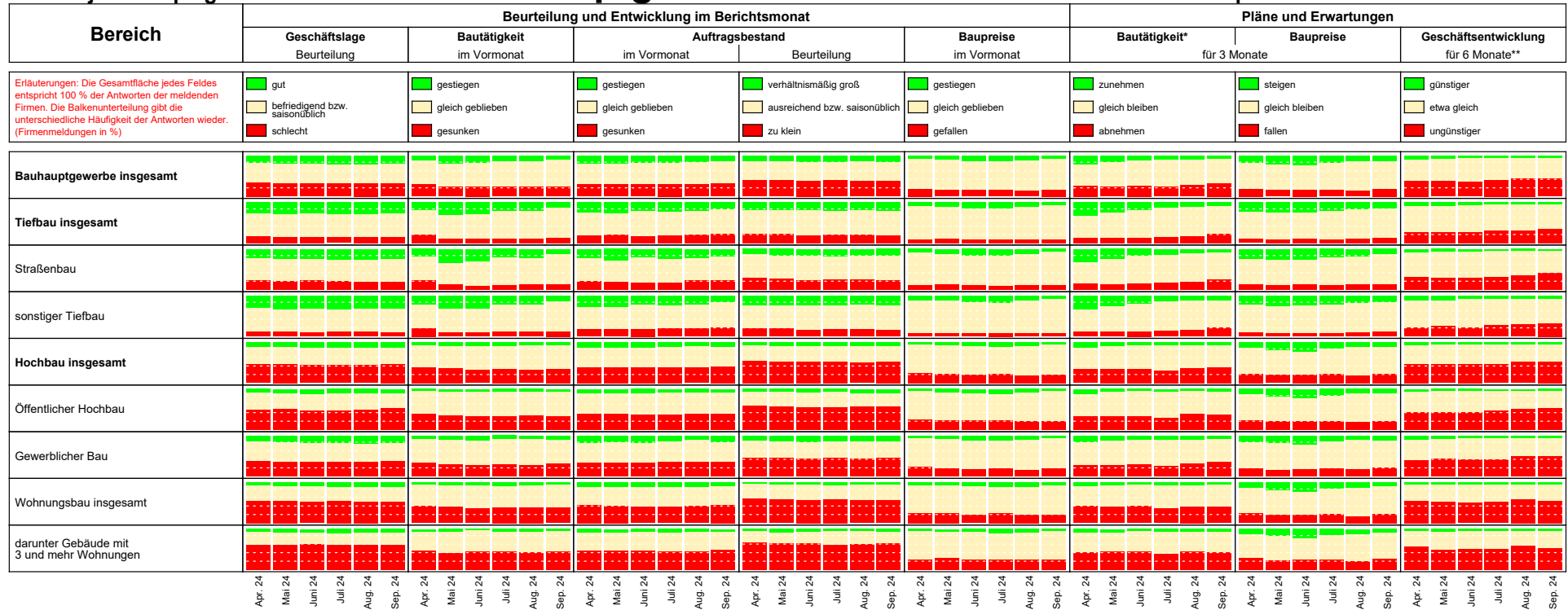

* im Vergleich zu den zurückliegenden 3 Monaten
 ** im Vergleich zur bisherigen Entwicklung

Die Ergebnisse resultieren aus dem ifo-Konjunkturtest Deutschland.
 Die einzelnen Meldungen werden entsprechend der Größe der Firmen gewichtet.
 Die ifo Konjunkturspiegel dienen nur zur persönlichen Information.
 Auswertungen jeder Art zur Veröffentlichung sind nicht gestattet.

BAUHAUPTGEWERBE

| Berichtsmonat | 09/23 | 10/23 | 11/23 | 12/23 | 01/24 | 02/24 | 03/24 | 04/24 | 05/24 | 06/24 | 07/24 | 08/24 | 09/24 |
|------------------------------|-------|-------|-------|-------|-------|-------|-------|-------|-------|-------|-------|-------|-------|
| Bauhauptgewerbe | | | | | | | | | | | | | |
| Geschäftsklima | -31,3 | -31,1 | -29,3 | -33,4 | -35,8 | -36,0 | -31,9 | -28,5 | -25,7 | -25,4 | -26,5 | -26,8 | -25,2 |
| Geschäftslage | -16,9 | -17,1 | -16,4 | -18,4 | -20,0 | -17,8 | -15,9 | -17,2 | -16,0 | -17,1 | -18,7 | -18,3 | -18,9 |
| Geschäftserwartungen | -44,5 | -44,0 | -41,4 | -47,1 | -50,2 | -52,3 | -46,4 | -39,0 | -34,9 | -33,4 | -33,9 | -34,8 | -31,2 |
| Auftragsbestand in Monaten | 3,7 | 3,7 | 3,7 | 3,7 | 3,6 | 3,6 | 3,7 | 3,6 | 3,6 | 3,6 | 3,6 | 3,6 | 3,6 |
| Kapazitätsauslastung | 72,4 | 71,8 | 71,2 | 68,8 | 69,6 | 72,1 | 71,8 | 71,8 | 71,0 | 70,4 | 68,1 | 67,5 | 67,4 |
| Preisentwicklung im Vormonat | -15,0 | -12,8 | -12,3 | -8,7 | -10,0 | -11,4 | -12,9 | -15,0 | -15,9 | -12,5 | -9,3 | -8,4 | -7,7 |
| Hochbau | | | | | | | | | | | | | |
| Geschäftsklima | -44,7 | -44,1 | -44,6 | -48,5 | -50,9 | -52,4 | -48,5 | -42,7 | -39,9 | -37,8 | -38,8 | -39,9 | -37,8 |
| Geschäftslage | -33,3 | -33,1 | -35,0 | -37,4 | -38,4 | -38,8 | -39,7 | -38,2 | -37,7 | -35,2 | -35,9 | -35,5 | -35,8 |
| Geschäftserwartungen | -55,3 | -54,3 | -53,6 | -58,8 | -62,4 | -64,8 | -56,9 | -47,1 | -42,1 | -40,2 | -41,7 | -44,2 | -39,7 |
| Auftragsbestand in Monaten | 3,6 | 3,7 | 3,6 | 3,4 | 3,3 | 3,4 | 3,5 | 3,4 | 3,3 | 3,5 | 3,4 | 3,4 | 3,3 |
| Kapazitätsauslastung | 70,1 | 69,3 | 68,5 | 66,8 | 67,5 | 68,4 | 67,7 | 68,2 | 67,4 | 66,7 | 64,5 | 64,0 | 63,5 |
| Preisentwicklung im Vormonat | -20,7 | -18,4 | -17,9 | -14,8 | -15,4 | -19,8 | -21,3 | -23,0 | -23,6 | -19,5 | -15,9 | -11,8 | -11,4 |
| Tiefbau | | | | | | | | | | | | | |
| Geschäftsklima | -10,7 | -12,3 | -11,1 | -13,9 | -15,2 | -15,3 | -12,8 | -10,0 | -6,3 | -9,7 | -8,1 | -7,6 | -6,2 |
| Geschäftslage | 10,4 | 7,6 | 6,2 | 5,7 | 5,9 | 4,7 | 8,2 | 9,9 | 14,3 | 7,0 | 8,7 | 9,3 | 7,8 |
| Geschäftserwartungen | -29,6 | -30,3 | -27,0 | -31,7 | -34,0 | -33,3 | -31,6 | -28,0 | -24,9 | -25,0 | -23,5 | -23,2 | -19,3 |
| Auftragsbestand in Monaten | 3,9 | 3,9 | 3,9 | 4,1 | 3,9 | 3,8 | 3,9 | 3,9 | 4,0 | 4,0 | 4,0 | 3,9 | 4,0 |
| Kapazitätsauslastung | 75,8 | 75,3 | 75,1 | 71,8 | 72,0 | 76,7 | 77,1 | 76,4 | 75,8 | 75,2 | 72,9 | 72,4 | 72,9 |
| Preisentwicklung im Vormonat | -7,5 | -5,3 | -5,3 | -0,1 | -3,2 | -0,4 | -2,9 | -5,7 | -6,9 | -3,5 | 0,4 | -1,6 | -0,9 |
| Wohnungsbau | | | | | | | | | | | | | |
| Geschäftsklima | -54,3 | -53,9 | -54,1 | -56,4 | -58,2 | -64,6 | -56,6 | -51,0 | -46,8 | -45,0 | -46,5 | -47,8 | -42,7 |
| Geschäftslage | -44,3 | -44,0 | -46,8 | -48,2 | -48,1 | -51,0 | -50,8 | -46,9 | -47,3 | -47,5 | -48,1 | -47,3 | -43,9 |
| Geschäftserwartungen | -63,7 | -63,2 | -61,0 | -64,1 | -67,7 | -77,0 | -62,3 | -55,0 | -46,4 | -42,5 | -44,8 | -48,4 | -41,4 |
| Auftragsbestand in Monaten | 3,7 | 3,6 | 3,7 | 3,4 | 3,3 | 3,3 | 3,4 | 3,4 | 3,4 | 3,4 | 3,1 | 3,1 | 3,0 |
| Preisentwicklung im Vormonat | -20,7 | -18,5 | -18,1 | -15,3 | -12,3 | -22,1 | -21,6 | -22,1 | -27,6 | -19,6 | -17,2 | -11,2 | -10,3 |
| Gewerblicher Hochbau | | | | | | | | | | | | | |
| Geschäftsklima | -33,6 | -33,4 | -34,1 | -39,0 | -41,3 | -42,4 | -38,3 | -32,0 | -30,5 | -29,8 | -29,4 | -28,6 | -29,5 |
| Geschäftslage | -21,5 | -19,9 | -21,0 | -24,5 | -26,0 | -26,4 | -24,8 | -26,3 | -23,3 | -21,6 | -20,7 | -20,2 | -22,0 |
| Geschäftserwartungen | -45,0 | -46,0 | -46,2 | -52,4 | -55,2 | -56,8 | -50,7 | -37,5 | -37,5 | -37,6 | -37,7 | -36,5 | -36,7 |
| Auftragsbestand in Monaten | 3,6 | 3,6 | 3,6 | 3,5 | 3,5 | 3,4 | 3,5 | 3,5 | 3,5 | 3,7 | 3,8 | 3,8 | 3,7 |
| Preisentwicklung im Vormonat | -21,9 | -20,4 | -17,4 | -14,1 | -16,1 | -18,8 | -18,2 | -21,5 | -20,5 | -17,7 | -14,3 | -12,2 | -12,8 |
| Öffentlicher Hochbau | | | | | | | | | | | | | |
| Geschäftsklima | -41,7 | -45,5 | -45,2 | -48,5 | -51,4 | -55,3 | -49,6 | -42,9 | -43,4 | -39,1 | -42,4 | -42,8 | -42,6 |
| Geschäftslage | -31,9 | -36,9 | -38,8 | -39,0 | -42,0 | -44,4 | -42,3 | -41,9 | -42,7 | -40,2 | -42,0 | -43,0 | -44,8 |
| Geschäftserwartungen | -51,0 | -53,7 | -51,4 | -57,4 | -60,2 | -65,4 | -56,7 | -43,8 | -44,1 | -38,0 | -42,9 | -42,6 | -40,5 |
| Auftragsbestand in Monaten | 3,2 | 3,3 | 3,2 | 3,1 | 3,0 | 2,9 | 2,9 | 2,8 | 2,7 | 2,8 | 2,9 | 2,7 | 2,8 |
| Preisentwicklung im Vormonat | -20,9 | -18,0 | -15,8 | -14,2 | -16,6 | -19,6 | -21,7 | -25,1 | -21,7 | -22,2 | -18,6 | -15,6 | -15,6 |
| Straßenbau | | | | | | | | | | | | | |
| Geschäftsklima | -19,0 | -20,9 | -17,7 | -22,5 | -20,8 | -24,8 | -18,9 | -18,3 | -15,2 | -18,6 | -16,6 | -15,8 | -15,6 |
| Geschäftslage | 0,2 | -4,0 | -2,6 | -5,0 | -3,6 | -5,8 | -0,7 | -0,8 | 2,7 | -5,9 | -3,6 | -2,1 | -3,4 |
| Geschäftserwartungen | -36,4 | -36,3 | -31,7 | -38,4 | -36,4 | -41,9 | -35,5 | -34,2 | -31,6 | -30,4 | -28,7 | -28,5 | -27,1 |
| Auftragsbestand in Monaten | 3,2 | 3,3 | 3,4 | 3,3 | 3,4 | 3,3 | 3,4 | 3,4 | 3,4 | 3,4 | 3,3 | 3,2 | 3,2 |
| Preisentwicklung im Vormonat | -12,6 | -10,2 | -10,7 | -6,5 | -7,6 | -3,3 | -5,2 | -7,5 | -8,8 | -5,8 | -2,7 | -4,3 | -5,9 |
| Sonstiger Tiefbau | | | | | | | | | | | | | |
| Geschäftsklima | -5,9 | -6,4 | -7,1 | -9,3 | -11,8 | -10,5 | -9,5 | -4,9 | -1,3 | -4,5 | -3,9 | -4,0 | -1,4 |
| Geschäftslage | 16,6 | 15,0 | 11,8 | 11,5 | 11,5 | 11,8 | 13,4 | 16,2 | 20,5 | 14,4 | 14,7 | 12,5 | 14,0 |
| Geschäftserwartungen | -26,0 | -25,6 | -24,2 | -28,0 | -32,5 | -30,5 | -29,8 | -24,0 | -20,9 | -21,7 | -20,9 | -19,2 | -15,7 |
| Auftragsbestand in Monaten | 4,3 | 4,2 | 4,2 | 4,6 | 4,2 | 4,2 | 4,3 | 4,2 | 4,3 | 4,4 | 4,4 | 4,3 | 4,3 |
| Preisentwicklung im Vormonat | -3,9 | -2,6 | -2,1 | 4,6 | -1,2 | 0,7 | -1,4 | -4,4 | -4,5 | -1,8 | 2,2 | -0,9 | 1,6 |

Werte saisonbereinigt mit X-13 ARIMA-SEATS.

Quelle: ifo Konjunkturumfragen.

Bauhauptgewerbe
Geschäftsklima, Geschäftslage und Geschäftserwartungen

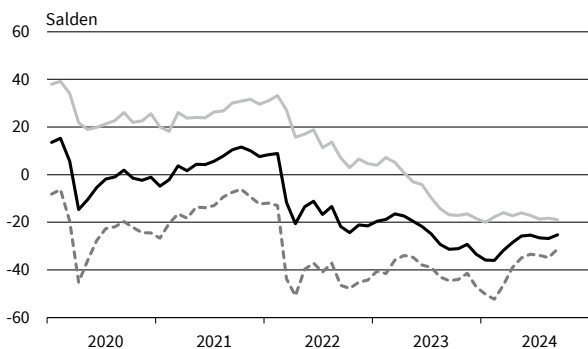

Bauhauptgewerbe
Kapazitätsauslastung

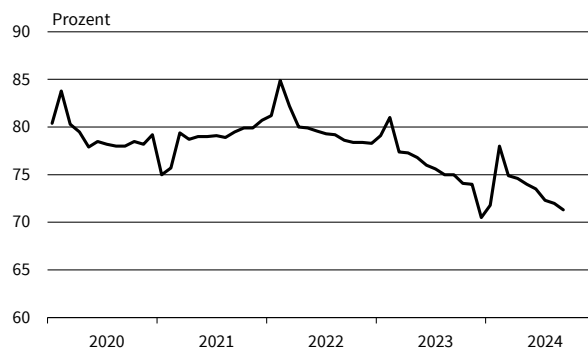

Bauhauptgewerbe
Preisentwicklung im Vormonat

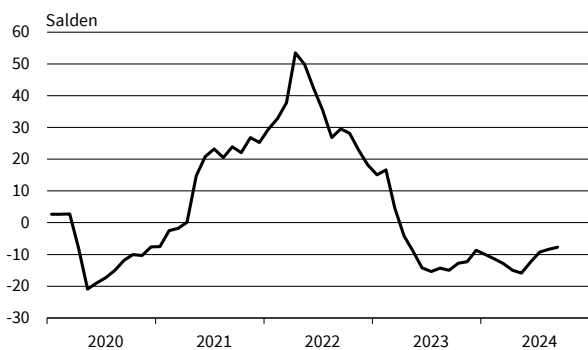

Bauhauptgewerbe
Preiserwartungen

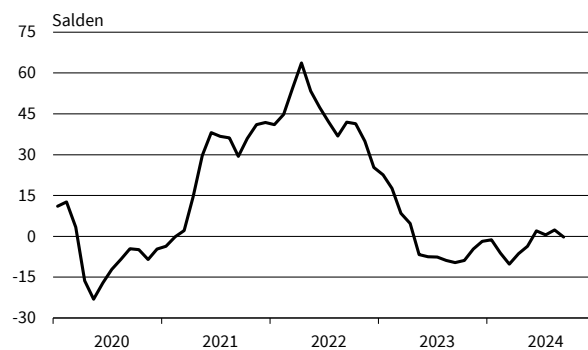

Bauhauptgewerbe
Beschäftigtererwartungen

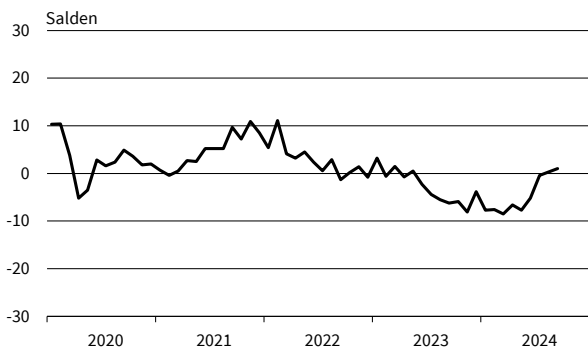

Bauhauptgewerbe
Beurteilung der Auftragsbestände

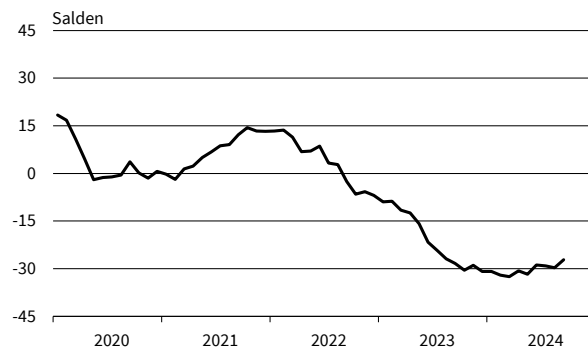

Bauhauptgewerbe
Geschäftstätigkeitsbehinderung: Auftragsmangel

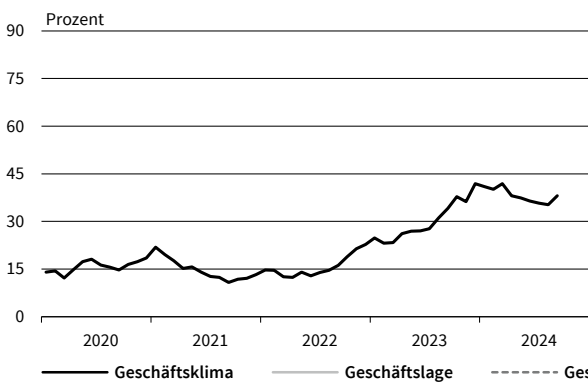

Bauhauptgewerbe
Geschäftstätigkeitsbehinderung: Witterungseinflüsse

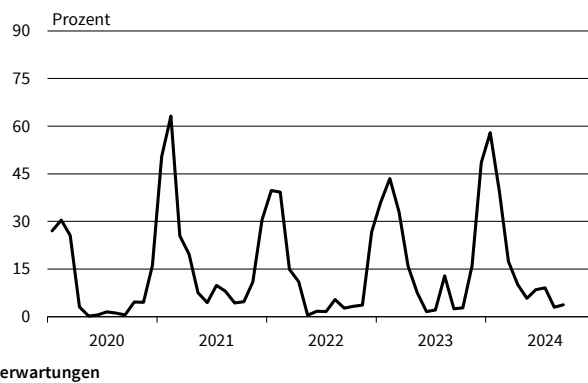

— Geschäftsklima — Geschäftslage - - - - - Geschäftserwartungen

Hochbau
Geschäftsklima, Geschäftslage und Geschäftserwartungen

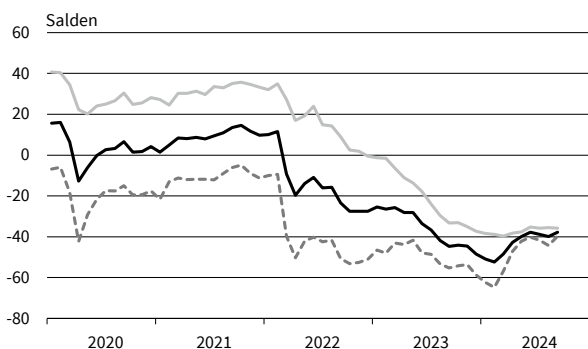

Hochbau
Kapazitätsauslastung

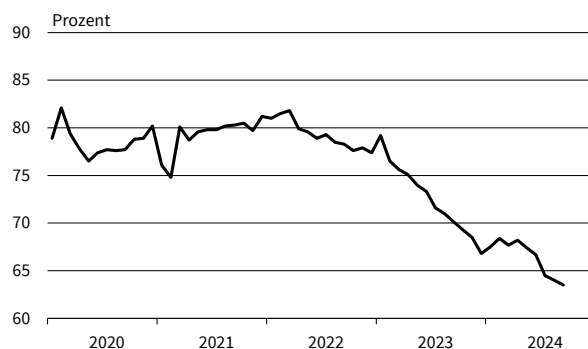

Hochbau
Preisentwicklung im Vormonat

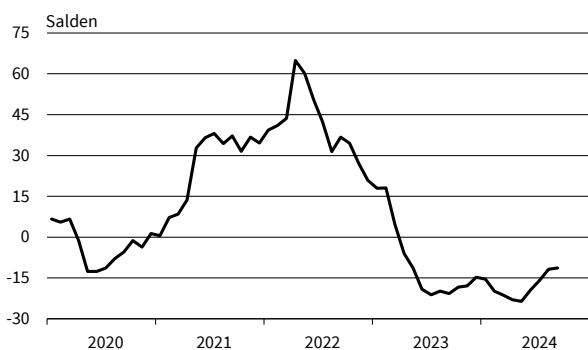

Hochbau
Preiserwartungen

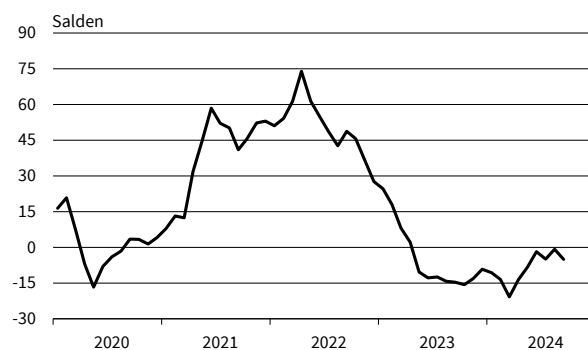

Hochbau
Geschäftstätigkeitsbehinderung: Fachkräftemangel

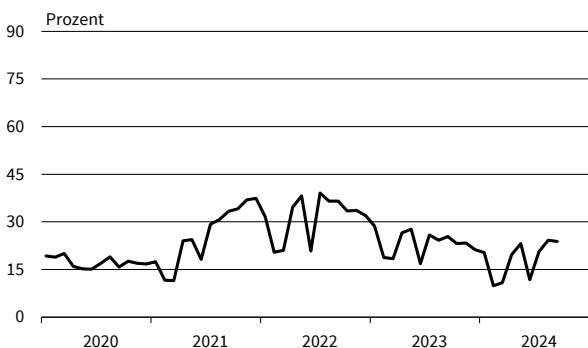

Hochbau
Beurteilung der Auftragsbestände

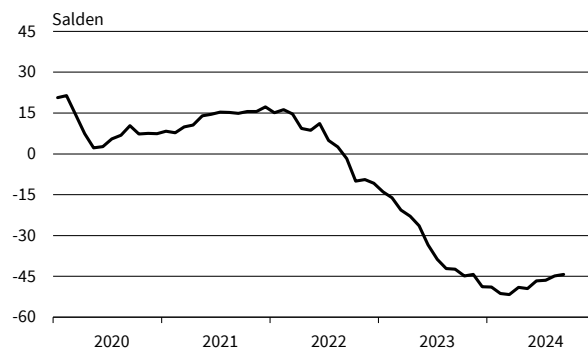

Hochbau
Geschäftstätigkeitsbehinderung: Auftragsmangel

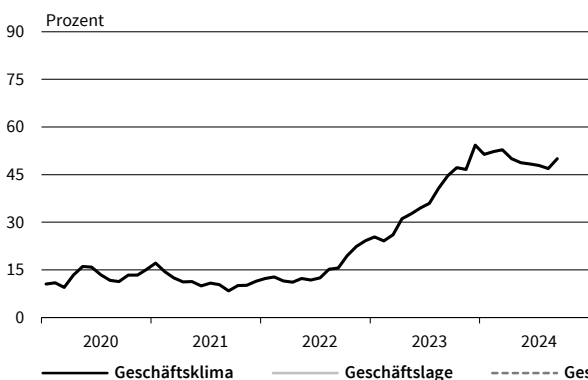

Hochbau
Geschäftstätigkeitsbehinderung: Witterungseinflüsse

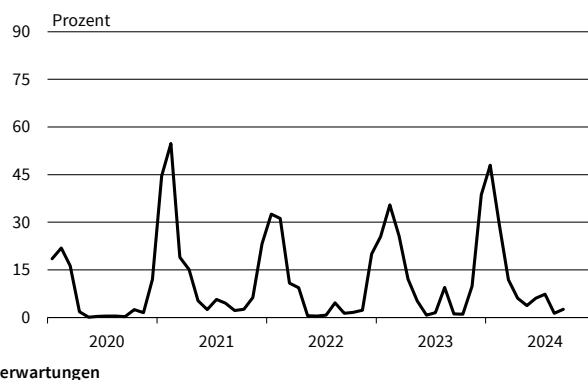

— Geschäftsklima — Geschäftslage - - - - - Geschäftserwartungen

Werte saisonbereinigt mit X-13 ARIMA-SEATS.

Quelle: ifo Konjunkturumfragen.

Tiefbau
Geschäftsklima, Geschäftslage und Geschäftserwartungen

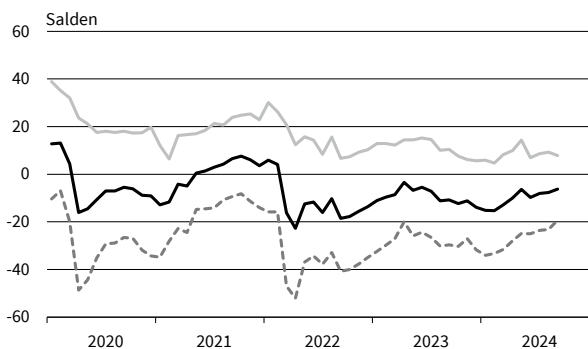

Tiefbau
Kapazitätsauslastung

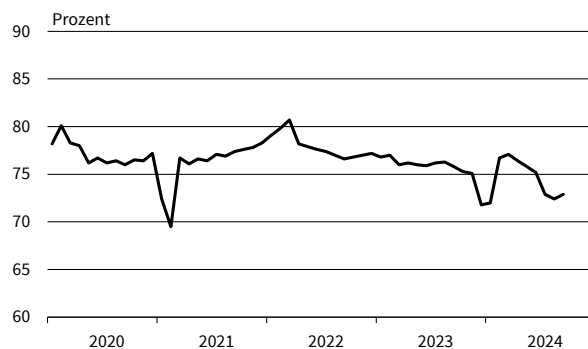

Tiefbau
Preisentwicklung im Vormonat

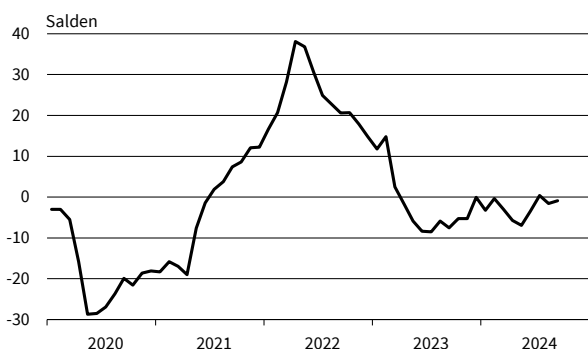

Tiefbau
Preiserwartungen

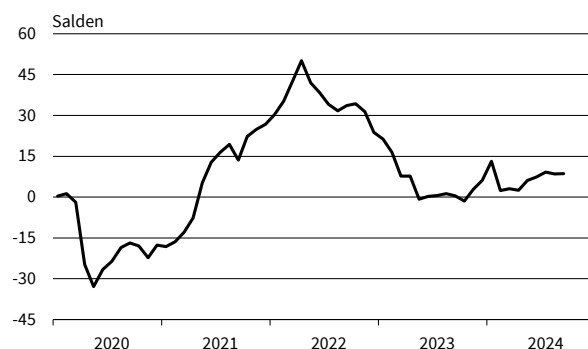

Tiefbau
Geschäftstätigkeitsbehinderung: Fachkräftemangel

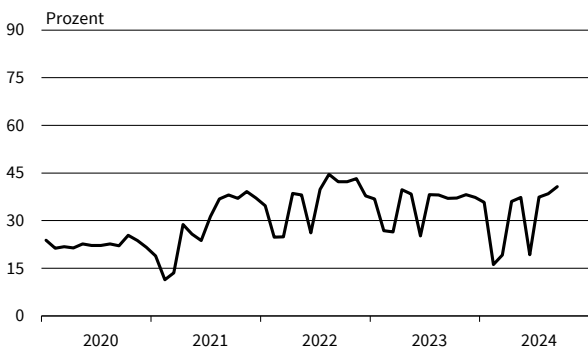

Tiefbau
Beurteilung der Auftragsbestände

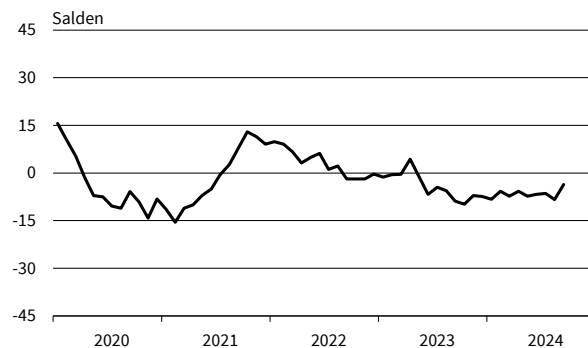

Tiefbau
Geschäftstätigkeitsbehinderung: Auftragsmangel

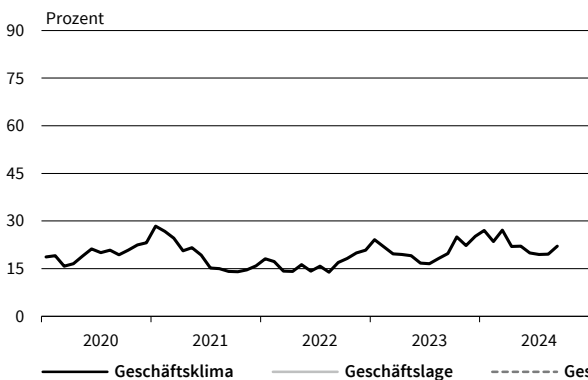

Tiefbau
Geschäftstätigkeitsbehinderung: Witterungseinflüsse

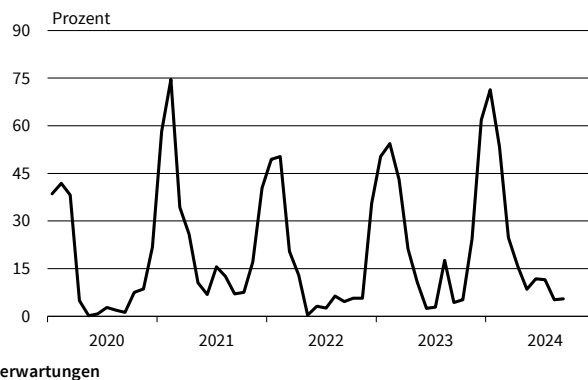

— Geschäftsklima — Geschäftslage - - - - - Geschäftserwartungen

Werte saisonbereinigt mit X-13 ARIMA-SEATS.

Quelle: ifo Konjunkturumfragen.



*im Vergleich zum entsprechenden Zeitraum des Vorjahres
Die Ergebnisse resultieren aus der ifo-Konjunkturumfrage Deutschland.
Die einzelnen Meldungen werden entsprechend der Größe der Firmen gewichtet.
Die ifo Konjunkturspiegel dienen nur zur persönlichen Information.
Auswertungen jeder Art zur Veröffentlichung sind nicht gestattet.

GROSSHANDEL

| Berichtsmonat | 09/23 | 10/23 | 11/23 | 12/23 | 01/24 | 02/24 | 03/24 | 04/24 | 05/24 | 06/24 | 07/24 | 08/24 | 09/24 |
|--|-------|-------|-------|-------|-------|-------|-------|-------|-------|-------|-------|-------|-------|
| Handel gesamt (Groß- und Einzelhandel) | | | | | | | | | | | | | |
| Geschäftsklima | -24,9 | -27,5 | -22,4 | -26,8 | -29,8 | -30,9 | -23,1 | -22,2 | -17,0 | -23,7 | -27,9 | -27,4 | -29,8 |
| Geschäftslage | -12,9 | -16,7 | -10,9 | -15,9 | -17,9 | -22,0 | -14,7 | -15,1 | -11,8 | -18,6 | -23,0 | -24,4 | -25,3 |
| Geschäftserwartungen | -36,2 | -37,6 | -33,2 | -37,0 | -40,9 | -39,3 | -31,1 | -29,0 | -22,1 | -28,6 | -32,7 | -30,3 | -34,2 |
| Umsatz ggü. Vorjahresmonat | -19,0 | -36,5 | -17,8 | -22,5 | -37,7 | -31,5 | -15,9 | -33,4 | -7,2 | -34,0 | -40,9 | -19,5 | -32,0 |
| Lagerbestände | 27,8 | 29,9 | 29,6 | 26,8 | 28,2 | 25,7 | 26,3 | 24,9 | 22,9 | 25,2 | 24,8 | 26,9 | 27,8 |
| Bestellerwartungen | -29,5 | -30,1 | -26,7 | -25,9 | -27,0 | -28,0 | -23,6 | -24,0 | -18,7 | -24,1 | -24,8 | -27,6 | -28,5 |
| Preisentwicklung Vormonat | 5,9 | 4,6 | 5,6 | 5,4 | 5,7 | 5,8 | 0,5 | -2,0 | 1,7 | 3,0 | 5,4 | 4,4 | -1,1 |
| Preiserwartungen | 17,3 | 16,0 | 15,5 | 15,9 | 18,9 | 14,5 | 12,1 | 14,4 | 16,7 | 20,3 | 17,4 | 16,9 | 12,3 |
| Beschäftigtenerwartungen | -9,0 | -9,8 | -9,4 | -7,7 | -11,6 | -12,9 | -9,9 | -11,8 | -10,5 | -12,7 | -15,0 | -16,8 | -18,0 |
| Großhandel (ohne Kfz) | | | | | | | | | | | | | |
| Geschäftsklima | -25,6 | -29,9 | -23,6 | -29,9 | -32,8 | -34,1 | -28,9 | -30,5 | -20,6 | -28,6 | -30,1 | -28,7 | -31,9 |
| Geschäftslage | -12,0 | -16,5 | -11,8 | -19,4 | -21,1 | -26,3 | -22,9 | -30,6 | -19,6 | -28,8 | -28,7 | -26,5 | -29,6 |
| Geschäftserwartungen | -38,3 | -42,4 | -34,7 | -39,8 | -43,8 | -41,7 | -34,7 | -30,5 | -21,6 | -28,4 | -31,4 | -30,9 | -34,3 |
| Umsatz ggü. Vorjahresmonat | -31,9 | -47,0 | -29,2 | -34,9 | -50,3 | -41,5 | -32,8 | -55,4 | -14,2 | -47,0 | -51,9 | -24,0 | -46,9 |
| Lagerbestände | 29,0 | 30,8 | 30,0 | 27,5 | 30,1 | 25,5 | 26,8 | 24,5 | 22,4 | 25,2 | 23,3 | 26,0 | 30,0 |
| Bestellerwartungen | -32,1 | -32,5 | -25,4 | -25,7 | -25,5 | -28,9 | -25,6 | -24,8 | -16,0 | -23,2 | -25,1 | -25,3 | -30,1 |
| Preisentwicklung Vormonat | -6,2 | -9,8 | -5,0 | -4,2 | -4,4 | 0,4 | -7,9 | -9,4 | -5,3 | -1,6 | 0,6 | 2,8 | -4,2 |
| Preiserwartungen | 3,6 | 4,9 | 6,8 | 6,8 | 12,9 | 6,3 | 3,7 | 7,8 | 11,3 | 16,9 | 13,4 | 12,6 | 6,6 |
| Beschäftigtenerwartungen | -9,4 | -10,2 | -8,1 | -9,3 | -10,9 | -12,6 | -10,9 | -13,0 | -9,4 | -14,2 | -15,8 | -17,2 | -19,4 |
| Produktionsverbundhandel | | | | | | | | | | | | | |
| Geschäftsklima | -29,7 | -29,9 | -23,7 | -29,4 | -30,9 | -33,2 | -27,2 | -27,1 | -20,3 | -25,1 | -25,1 | -31,4 | -31,4 |
| Geschäftslage | -13,0 | -13,0 | -8,8 | -13,2 | -15,7 | -21,6 | -18,8 | -18,5 | -12,6 | -17,7 | -19,4 | -25,4 | -24,7 |
| Geschäftserwartungen | -44,9 | -45,3 | -37,5 | -44,2 | -44,9 | -44,0 | -35,2 | -35,2 | -27,7 | -32,3 | -30,6 | -37,3 | -37,9 |
| Umsatz ggü. Vorjahresmonat | -37,8 | -44,5 | -34,3 | -34,1 | -47,7 | -38,3 | -32,2 | -50,2 | -13,8 | -47,5 | -49,9 | -30,7 | -41,8 |
| Lagerbestände | 22,2 | 20,7 | 22,3 | 20,3 | 23,0 | 21,8 | 20,3 | 21,0 | 15,3 | 20,2 | 17,3 | 20,6 | 21,2 |
| Bestellerwartungen | -26,8 | -30,2 | -25,7 | -23,3 | -24,4 | -25,7 | -22,8 | -23,0 | -15,4 | -20,3 | -23,3 | -25,2 | -30,8 |
| Preisentwicklung Vormonat | -6,2 | -7,5 | -4,2 | -8,9 | -5,7 | 0,5 | -13,0 | -10,9 | -11,5 | -9,3 | 0,8 | -3,9 | -15,2 |
| Preiserwartungen | -0,6 | 0,3 | 2,8 | 1,6 | 7,0 | 1,4 | -2,4 | 5,7 | 4,3 | 12,1 | 8,4 | 3,4 | -5,6 |
| Beschäftigtenerwartungen | -5,6 | -9,1 | -7,6 | -6,2 | -7,7 | -9,8 | -9,3 | -13,0 | -11,3 | -9,6 | -9,5 | -18,3 | -16,6 |
| Konsumtionsverbundhandel | | | | | | | | | | | | | |
| Geschäftsklima | -15,9 | -19,2 | -2,6 | -19,8 | -23,2 | -23,5 | -14,3 | -10,7 | -11,2 | -13,5 | -18,7 | -20,4 | -26,8 |
| Geschäftslage | -3,6 | -7,9 | 13,2 | -4,8 | -8,8 | -14,5 | -8,6 | -0,4 | -5,3 | -4,4 | -11,5 | -16,6 | -16,6 |
| Geschäftserwartungen | -27,5 | -29,9 | -17,2 | -33,7 | -36,5 | -32,1 | -19,7 | -20,5 | -17,0 | -22,1 | -25,7 | -24,1 | -36,5 |
| Umsatz ggü. Vorjahresmonat | -0,3 | -2,2 | 24,2 | 11,2 | -11,5 | -16,8 | 2,4 | -18,0 | 16,4 | -5,4 | -27,4 | 1,6 | -9,3 |
| Lagerbestände | 18,6 | 13,3 | 17,6 | 15,4 | 22,8 | 19,5 | 13,3 | 13,9 | 10,2 | 14,3 | 11,5 | 13,5 | 19,6 |
| Bestellerwartungen | -14,7 | -16,9 | 2,3 | -14,8 | -15,9 | -12,0 | 0,0 | 0,4 | -1,4 | -10,2 | -16,4 | -17,5 | -28,7 |
| Preisentwicklung Vormonat | 16,6 | 14,6 | 17,9 | 12,2 | 12,5 | 21,3 | 5,6 | 8,7 | 2,6 | 11,8 | 13,1 | 21,1 | 17,6 |
| Preiserwartungen | 19,7 | 21,1 | 28,2 | 30,7 | 25,9 | 13,5 | 15,0 | 15,3 | 15,7 | 18,3 | 20,9 | 32,7 | 24,7 |
| Beschäftigtenerwartungen | -10,1 | -7,0 | -1,6 | 7,5 | -5,1 | -4,9 | 2,9 | -7,3 | -8,3 | -12,3 | -6,9 | -15,9 | -15,1 |
| Landwirtschaftliche Grundstoffe und lebende Tiere | | | | | | | | | | | | | |
| Geschäftsklima | -19,4 | -15,8 | -23,0 | -27,9 | -36,6 | -44,6 | -34,6 | -30,6 | -32,1 | -32,6 | -24,7 | -34,7 | -38,2 |
| Geschäftslage | 9,1 | -3,1 | -7,4 | -8,1 | -9,0 | -9,2 | -8,1 | -11,3 | -18,3 | -20,5 | -4,3 | -22,6 | -22,8 |
| Geschäftserwartungen | -44,0 | -27,7 | -37,4 | -45,7 | -60,3 | -73,4 | -57,4 | -48,0 | -44,8 | -43,9 | -43,0 | -45,9 | -52,3 |
| Umsatz ggü. Vorjahresmonat | -31,3 | -39,0 | -45,3 | -44,6 | -49,9 | -39,7 | -34,9 | -42,7 | -48,6 | -34,4 | -52,8 | -40,8 | -47,0 |
| Lagerbestände | 9,2 | 15,9 | 18,4 | 26,7 | 22,4 | 31,5 | 28,6 | 23,5 | 13,1 | 18,3 | 6,8 | 7,8 | 17,8 |
| Bestellerwartungen | -18,4 | -9,1 | -19,0 | -23,2 | -24,9 | -26,8 | -27,3 | -16,8 | -23,7 | -12,1 | -16,1 | -14,2 | -28,9 |
| Preisentwicklung Vormonat | -13,7 | -31,6 | -20,9 | -26,6 | -26,3 | -23,7 | -27,9 | -9,7 | -24,1 | -22,8 | -25,7 | -18,2 | -28,3 |
| Preiserwartungen | -19,0 | -23,4 | -17,1 | -27,0 | -21,9 | -16,0 | -35,8 | -7,8 | -15,6 | 17,9 | -10,6 | -18,9 | -24,1 |
| Beschäftigtenerwartungen | -4,0 | -2,7 | -9,2 | 0,3 | -6,3 | -5,9 | -18,0 | -5,3 | -6,6 | -9,3 | -12,0 | -13,6 | -16,1 |

Werte saisonbereinigt mit X-13 ARIMA-SEATS.

Quelle: ifo Konjunkturumfragen.

GROSSHANDEL

| Berichtsmonat | 09/23 | 10/23 | 11/23 | 12/23 | 01/24 | 02/24 | 03/24 | 04/24 | 05/24 | 06/24 | 07/24 | 08/24 | 09/24 |
|---|-------|-------|-------|-------|-------|-------|-------|-------|-------|-------|-------|-------|-------|
| Nahrungs- und Genussmittel, Getränke und Tabakwaren | | | | | | | | | | | | | |
| Geschäftsklima | -4,0 | -3,3 | 4,4 | -2,7 | -10,5 | -7,0 | -7,6 | -4,6 | -6,4 | -14,2 | -19,3 | -6,9 | -15,8 |
| Geschäftslage | 2,0 | 6,6 | 19,8 | 14,2 | 10,6 | 16,0 | 6,6 | 12,3 | 5,7 | -0,1 | -17,1 | -5,0 | -7,6 |
| Geschäftserwartungen | -9,7 | -12,8 | -10,0 | -18,2 | -29,4 | -27,6 | -20,9 | -20,2 | -17,8 | -27,3 | -21,5 | -8,8 | -23,7 |
| Umsatz ggü. Vorjahresmonat | 10,8 | 18,7 | 41,1 | 27,9 | 10,3 | 4,0 | 19,2 | -1,1 | 32,7 | 7,6 | -26,4 | 30,9 | 8,2 |
| Lagerbestände | 10,6 | 12,0 | 6,0 | 6,4 | 5,1 | 3,1 | 12,7 | 9,8 | 8,5 | 13,2 | 13,1 | 4,9 | 13,0 |
| Bestellerwartungen | -5,2 | 0,4 | 15,7 | 6,2 | 5,6 | 6,3 | 5,0 | 9,5 | 6,0 | -10,1 | -12,7 | -7,5 | -12,3 |
| Preisentwicklung Vormonat | 30,5 | 16,5 | 27,8 | 31,8 | 28,1 | 23,0 | 18,8 | 11,0 | 7,3 | 9,2 | 14,2 | 27,2 | 31,4 |
| Preiserwartungen | 26,6 | 24,6 | 29,2 | 51,0 | 42,6 | 15,0 | 24,2 | 17,2 | 22,0 | 25,4 | 27,0 | 51,0 | 42,9 |
| Beschäftigtenenerwartungen | -6,2 | 1,6 | 3,3 | 17,3 | 2,6 | 5,2 | 6,4 | -1,8 | -0,9 | -17,4 | -11,4 | -6,1 | -4,7 |
| Geräte der Informations- und Kommunikationstechnik (IKT-Geräte) | | | | | | | | | | | | | |
| Geschäftsklima | -12,8 | -24,6 | -31,0 | -32,6 | -31,7 | -35,1 | -33,3 | -31,0 | -27,4 | -34,1 | -27,7 | -25,0 | -32,8 |
| Geschäftslage | 7,1 | -10,0 | -17,9 | -18,5 | -22,2 | -26,5 | -25,3 | -30,4 | -26,9 | -35,3 | -30,8 | -27,6 | -32,0 |
| Geschäftserwartungen | -30,9 | -38,1 | -43,1 | -45,6 | -40,6 | -43,2 | -41,0 | -31,6 | -28,0 | -32,9 | -24,5 | -22,3 | -33,6 |
| Umsatz ggü. Vorjahresmonat | -2,5 | -68,2 | -30,6 | -34,5 | -36,7 | -50,3 | -44,4 | -53,9 | -18,4 | -41,1 | -48,2 | -21,9 | -45,0 |
| Lagerbestände | 31,3 | 30,3 | 34,0 | 34,3 | 29,9 | 39,4 | 31,3 | 27,7 | 36,6 | 33,7 | 27,6 | 33,9 | 36,3 |
| Bestellerwartungen | -18,4 | -31,7 | -30,9 | -23,6 | -28,7 | -25,0 | -27,5 | -33,1 | -20,0 | -9,3 | -13,7 | -34,9 | -19,7 |
| Preisentwicklung Vormonat | 19,8 | 16,8 | 14,1 | 13,5 | 12,3 | 10,3 | 7,4 | 5,1 | -0,6 | 1,2 | 10,3 | 5,1 | 7,3 |
| Preiserwartungen | 14,6 | 18,1 | 29,5 | 19,2 | 16,2 | 15,6 | 10,7 | 8,8 | 6,0 | 8,6 | 19,5 | 11,3 | 3,9 |
| Beschäftigtenenerwartungen | -1,8 | -0,6 | -6,5 | -1,2 | 0,2 | -5,8 | -0,4 | -1,4 | -3,4 | -4,0 | -7,1 | -12,3 | -16,2 |
| Sonstige Maschinen, Ausrüstungen und Zubehör | | | | | | | | | | | | | |
| Geschäftsklima | -15,6 | -22,3 | -19,9 | -23,3 | -29,3 | -33,1 | -22,6 | -24,7 | -16,2 | -20,2 | -20,7 | -19,3 | -16,9 |
| Geschäftslage | 5,9 | -3,0 | -1,3 | -11,1 | -12,6 | -21,5 | -14,5 | -22,7 | -10,3 | -14,5 | -17,3 | -14,8 | -15,0 |
| Geschäftserwartungen | -34,9 | -39,7 | -36,7 | -34,6 | -44,5 | -44,0 | -30,3 | -26,6 | -21,9 | -25,8 | -24,1 | -23,7 | -18,7 |
| Umsatz ggü. Vorjahresmonat | -15,2 | -31,6 | -18,6 | -31,5 | -42,4 | -39,7 | -24,4 | -45,9 | -14,3 | -32,4 | -31,1 | -12,8 | -33,5 |
| Lagerbestände | 31,4 | 37,0 | 35,8 | 34,3 | 32,5 | 31,6 | 31,4 | 30,2 | 26,7 | 28,5 | 30,2 | 26,2 | 23,9 |
| Bestellerwartungen | -35,6 | -35,4 | -34,0 | -32,8 | -28,2 | -38,3 | -27,3 | -36,4 | -23,5 | -30,4 | -25,3 | -20,9 | -18,9 |
| Preisentwicklung Vormonat | 1,5 | -5,3 | 1,5 | 2,8 | 0,7 | -1,4 | -0,4 | -4,6 | -3,4 | -2,7 | -1,3 | -1,4 | -3,3 |
| Preiserwartungen | 2,3 | 2,7 | 3,1 | 6,8 | 18,6 | 5,9 | 10,5 | 1,5 | 12,5 | 9,1 | 10,0 | 11,7 | 3,6 |
| Beschäftigtenenerwartungen | 2,4 | -2,6 | 0,7 | -1,0 | 0,8 | -8,6 | -5,2 | -13,7 | -0,7 | -4,4 | -7,1 | -10,3 | -1,5 |
| Sonstiger Großhandel (u.a. Mineralölerzeugnisse, Stahl-/Metallwaren, Waren für Bauzwecke) | | | | | | | | | | | | | |
| Geschäftsklima | -36,5 | -38,9 | -34,1 | -38,8 | -41,2 | -44,6 | -42,8 | -43,5 | -30,1 | -36,6 | -37,2 | -36,3 | -35,9 |
| Geschäftslage | -24,0 | -26,7 | -23,3 | -28,7 | -30,3 | -38,0 | -37,8 | -45,9 | -31,9 | -41,2 | -40,8 | -36,4 | -37,5 |
| Geschäftserwartungen | -48,1 | -50,3 | -44,3 | -48,3 | -51,4 | -51,0 | -47,7 | -41,1 | -28,3 | -31,9 | -33,6 | -36,1 | -34,4 |
| Umsatz ggü. Vorjahresmonat | -52,6 | -61,1 | -49,6 | -54,3 | -58,4 | -61,7 | -56,5 | -81,4 | -21,9 | -68,6 | -64,7 | -38,2 | -60,9 |
| Lagerbestände | 27,7 | 30,1 | 26,7 | 22,6 | 27,6 | 23,2 | 33,6 | 32,6 | 28,3 | 26,2 | 21,7 | 23,6 | 27,9 |
| Bestellerwartungen | -34,5 | -35,0 | -31,6 | -28,9 | -33,2 | -39,5 | -39,4 | -39,7 | -24,9 | -27,9 | -27,0 | -27,2 | -32,3 |
| Preisentwicklung Vormonat | -19,1 | -24,2 | -16,5 | -11,4 | -8,0 | -10,2 | -21,4 | -25,7 | -15,2 | -9,9 | -3,8 | -1,2 | -14,4 |
| Preiserwartungen | -4,1 | -2,2 | -0,1 | 2,7 | 1,0 | -3,6 | -11,3 | -6,5 | 2,5 | 8,2 | 11,5 | 9,2 | -5,3 |
| Beschäftigtenenerwartungen | -10,5 | -15,1 | -10,9 | -15,5 | -15,7 | -17,7 | -15,3 | -18,4 | -17,0 | -18,6 | -17,3 | -19,9 | -25,5 |
| Handel mit Kraftwagen, Krafträdern, Teilen und Zubehör (ohne Reparaturen und Instandhaltung) | | | | | | | | | | | | | |
| Geschäftsklima | -10,9 | -16,3 | -10,1 | -16,5 | -22,0 | -16,0 | -19,0 | -12,0 | -12,2 | -12,0 | -18,8 | -15,8 | -19,7 |
| Geschäftslage | 14,2 | 0,3 | 8,1 | 5,9 | -3,3 | 1,2 | -0,6 | 3,1 | 8,1 | 4,1 | -6,6 | -0,9 | -11,3 |
| Geschäftserwartungen | -33,0 | -31,5 | -26,6 | -36,4 | -39,0 | -31,6 | -35,6 | -26,0 | -30,5 | -26,8 | -30,1 | -29,6 | -27,7 |
| Umsatz ggü. Vorjahresmonat | 14,9 | -11,1 | 17,3 | 7,0 | -10,3 | -10,2 | -1,7 | -3,2 | 19,0 | -14,2 | -14,1 | 2,5 | -11,5 |
| Lagerbestände | 14,3 | 17,3 | 19,7 | 15,5 | 20,0 | 21,1 | 17,3 | 20,5 | 21,7 | 18,6 | 21,4 | 20,7 | 17,6 |
| Bestellerwartungen | -11,2 | -27,6 | -21,5 | -16,3 | -29,4 | -13,2 | -18,1 | -16,4 | -15,8 | -23,3 | -14,7 | -12,8 | -16,6 |
| Preisentwicklung Vormonat | 10,1 | 2,7 | 7,4 | 5,2 | 7,2 | 15,3 | 7,7 | 5,7 | 6,8 | 1,1 | 0,2 | -1,3 | 3,9 |
| Preiserwartungen | 8,2 | 7,0 | 7,5 | 8,3 | 10,8 | 8,1 | 10,5 | 15,6 | 9,3 | 12,6 | 22,7 | 6,4 | 13,0 |
| Beschäftigtenenerwartungen | -0,4 | -4,1 | -2,7 | 1,1 | -6,7 | -4,5 | -2,1 | -5,6 | -4,2 | -7,6 | -5,6 | -8,6 | -14,0 |

Werte saisonbereinigt mit X-13 ARIMA-SEATS.

Quelle: ifo Konjunkturumfragen.

Handel gesamt (Groß- und Einzelhandel)
Geschäftsklima, Geschäftslage und Geschäftserwartungen

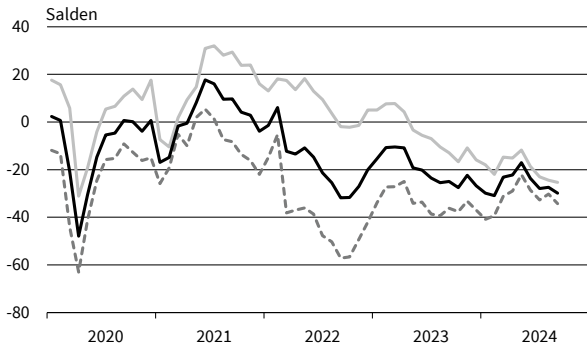

Handel gesamt (Groß- und Einzelhandel)
Bestellpläne

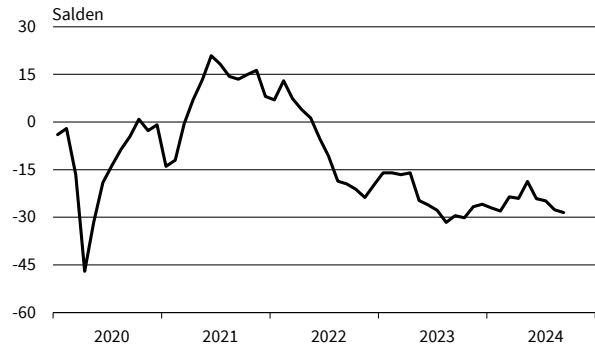

Handel gesamt (Groß- und Einzelhandel)
Preiserwartungen

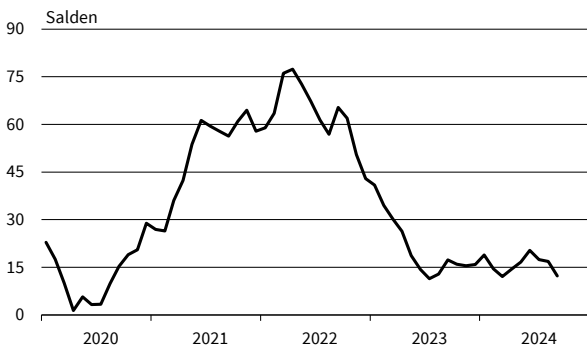

Handel gesamt (Groß- und Einzelhandel)
Beschäftigtenenerwartungen

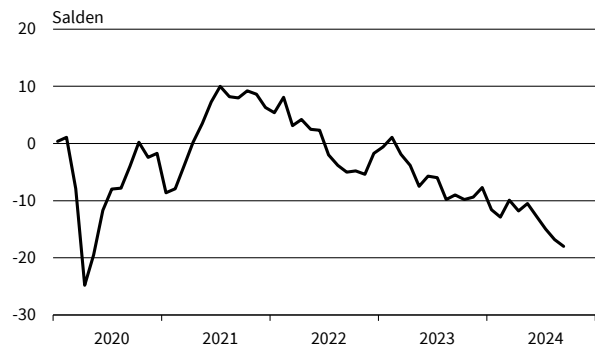

Großhandel (ohne Kfz)
Geschäftsklima, Geschäftslage und Geschäftserwartungen

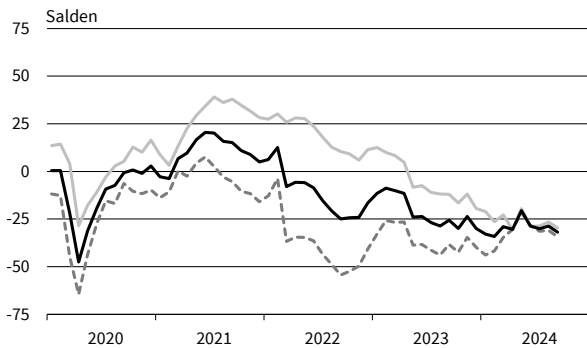

Großhandel (ohne Kfz)
Bestellpläne



Großhandel (ohne Kfz)
Preiserwartungen

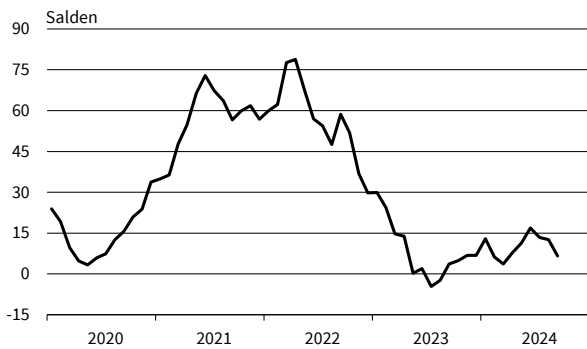

Großhandel (ohne Kfz)
Beschäftigtenenerwartungen

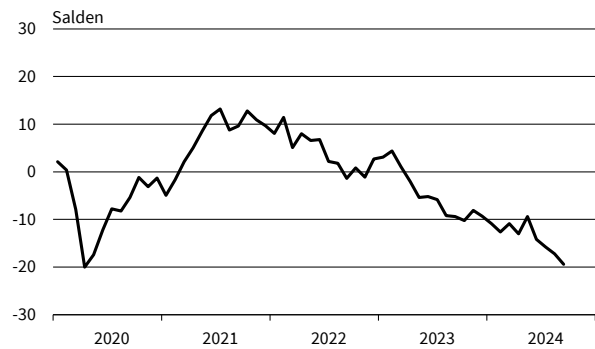

— Geschäftsklima — Geschäftslage - - - - - Geschäftserwartungen

Werte saisonbereinigt mit X-13 ARIMA-SEATS.

Quelle: ifo Konjunkturumfragen.

Produktionsverbindungshandel
Geschäftsklima, Geschäftslage und Geschäftserwartungen

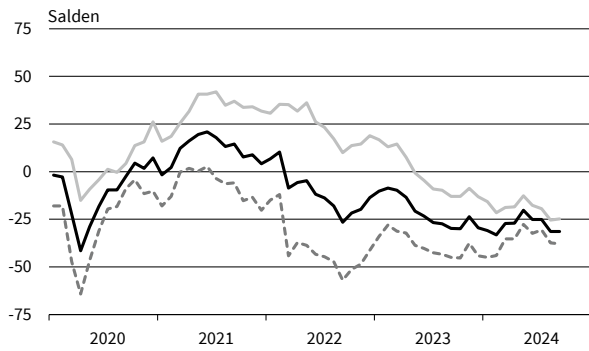

Produktionsverbindungshandel
Bestellpläne

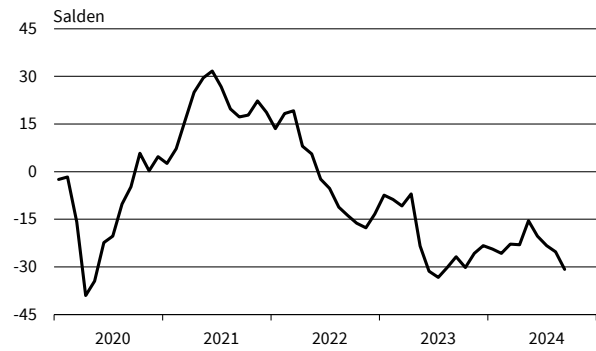

Produktionsverbindungshandel
Preiserwartungen

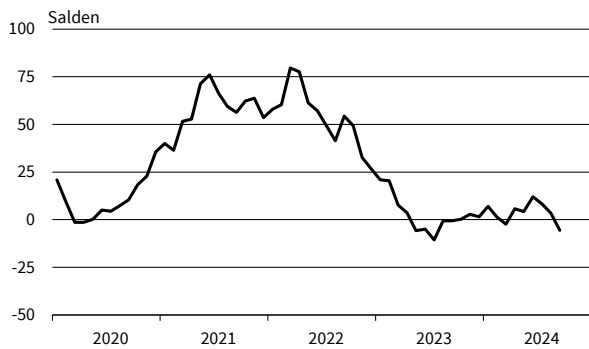

Produktionsverbindungshandel
Beschäftigterenerwartungen

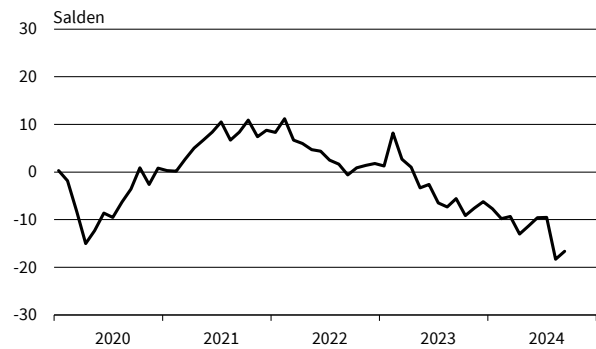

Konsumtionsverbindungshandel
Geschäftsklima, Geschäftslage und Geschäftserwartungen

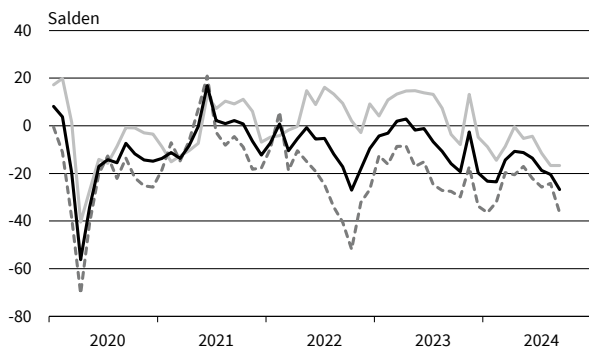

Konsumtionsverbindungshandel
Bestellpläne

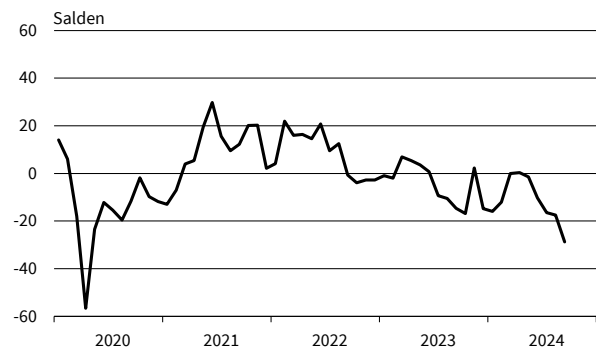

Konsumtionsverbindungshandel
Preiserwartungen

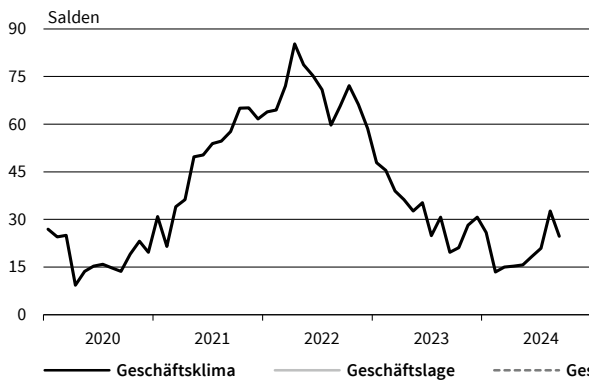

Konsumtionsverbindungshandel
Beschäftigterenerwartungen

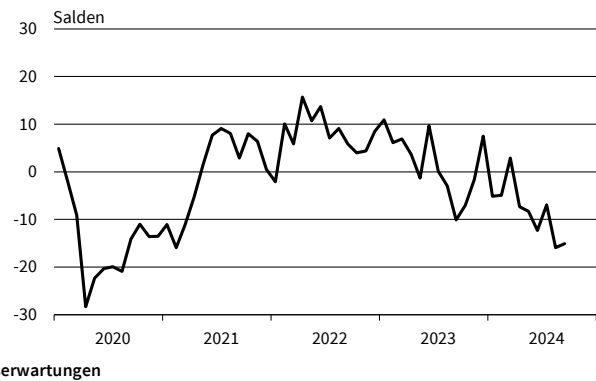

— Geschäftsklima — Geschäftslage - - - - - Geschäftserwartungen

Werte saisonbereinigt mit X-13 ARIMA-SEATS.

Quelle: ifo Konjunkturumfragen.

Landwirtschaftliche Grundstoffe
Geschäftsklima, Geschäftslage und Geschäftserwartungen

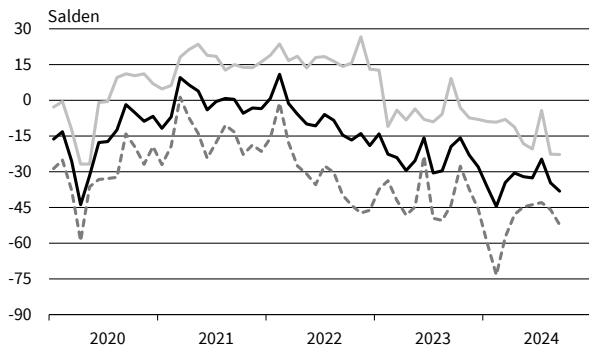

Landwirtschaftliche Grundstoffe
Bestellpläne

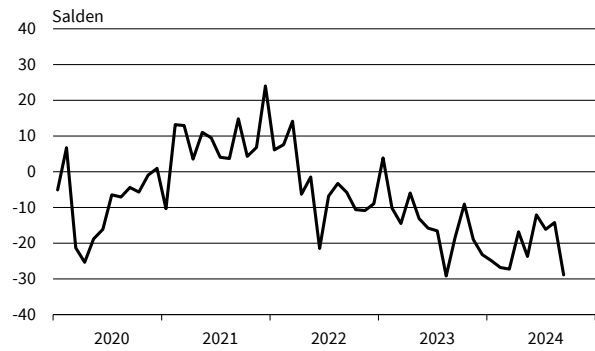

Landwirtschaftliche Grundstoffe
Preiserwartungen

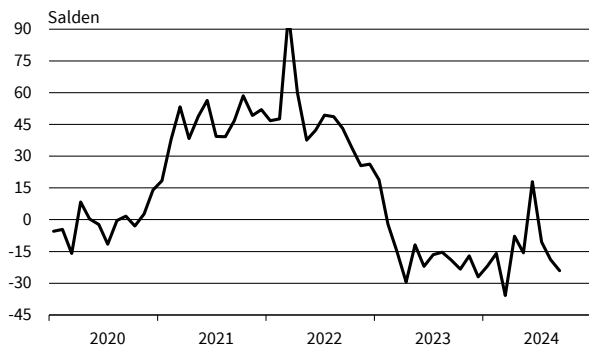

Landwirtschaftliche Grundstoffe
Beschäftigterenerwartungen

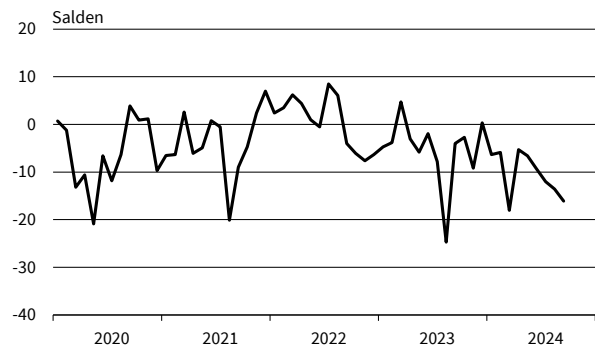

Nahrungs- und Genussmittel
Geschäftsklima, Geschäftslage und Geschäftserwartungen

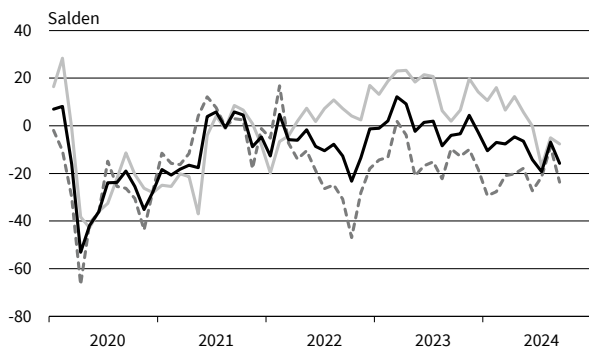

Nahrungs- und Genussmittel
Bestellpläne

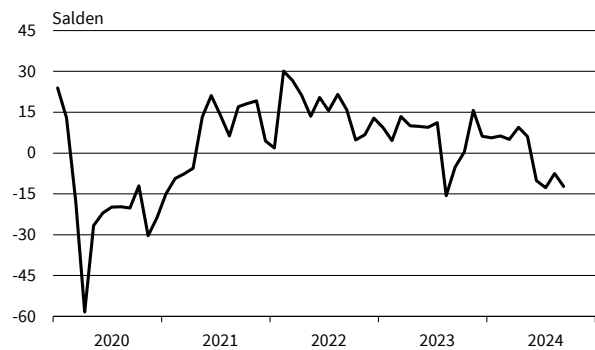

Nahrungs- und Genussmittel
Preiserwartungen

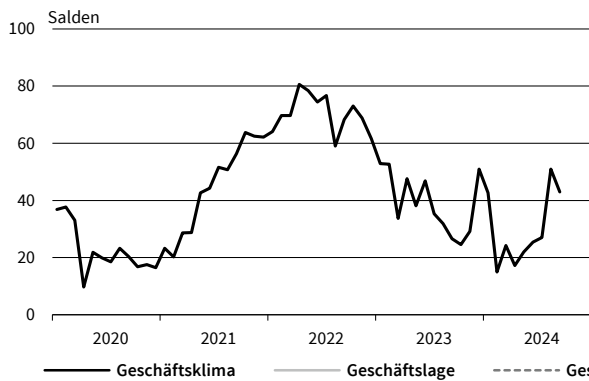

Nahrungs- und Genussmittel
Beschäftigterenerwartungen

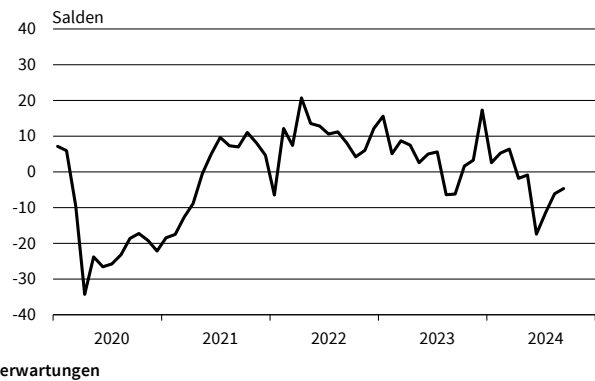

— Geschäftsklima — Geschäftslage - - - - - Geschäftserwartungen

Werte saisonbereinigt mit X-13 ARIMA-SEATS.

Quelle: ifo Konjunkturumfragen.

IKT-Geräte
Geschäftsklima, Geschäftslage und Geschäftserwartungen

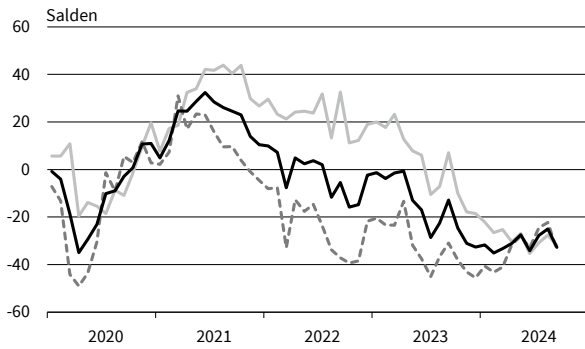

IKT-Geräte
Bestellpläne

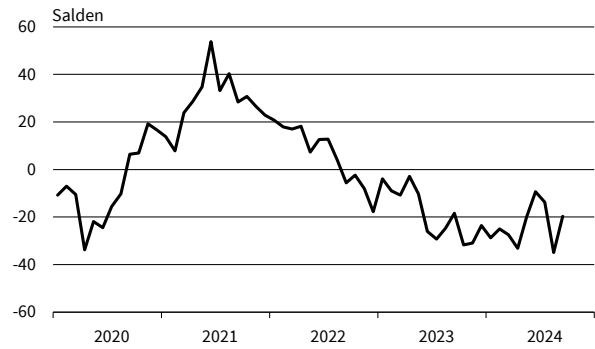

IKT-Geräte
Preiserwartungen

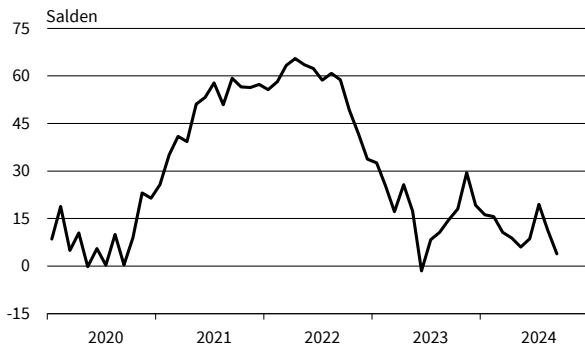

IKT-Geräte
Beschäftigterenerwartungen

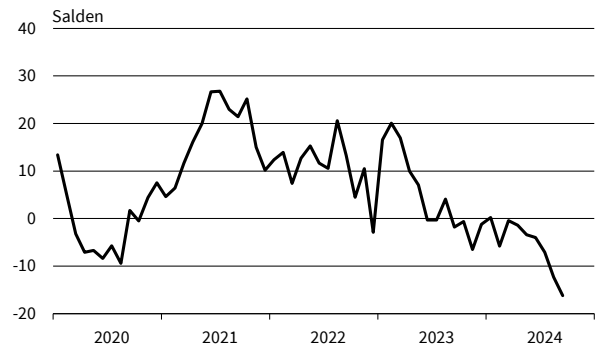

Sonstige Maschinen und Zubehör
Geschäftsklima, Geschäftslage und Geschäftserwartungen

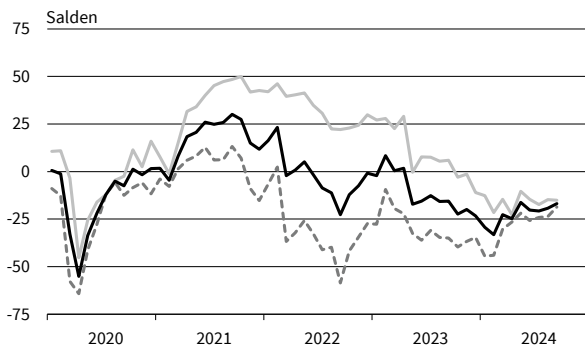

Sonstige Maschinen und Zubehör
Bestellpläne

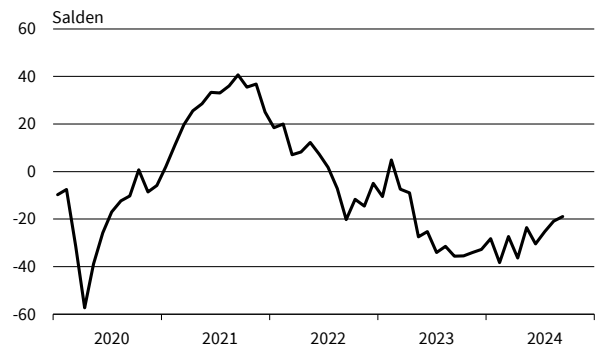

Sonstige Maschinen und Zubehör
Preiserwartungen

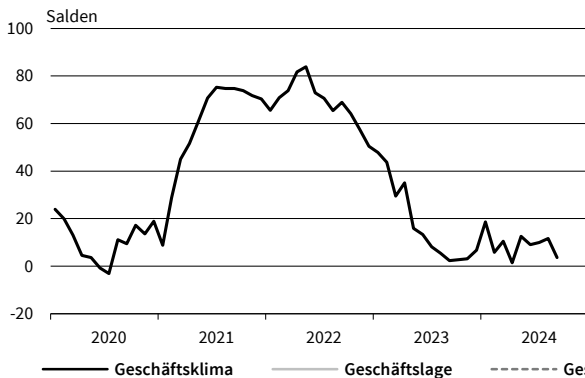

Sonstige Maschinen und Zubehör
Beschäftigterenerwartungen

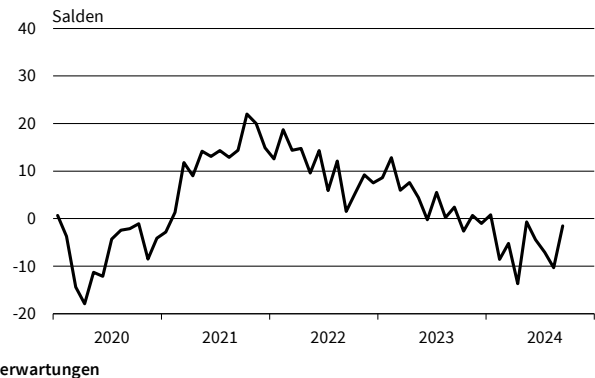

— Geschäftsklima — Geschäftslage - - - - - Geschäftserwartungen

Werte saisonbereinigt mit X-13 ARIMA-SEATS.

Quelle: ifo Konjunkturumfragen.

Sonstiger Großhandel
Geschäftsklima, Geschäftslage und Geschäftserwartungen

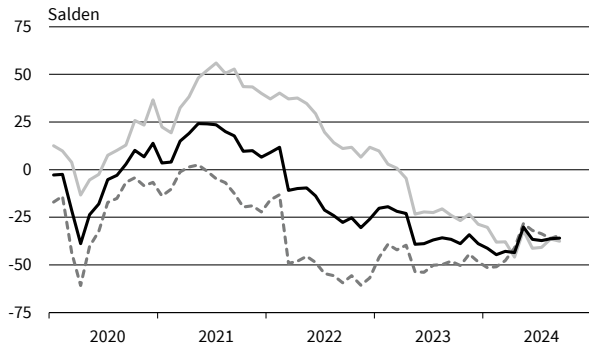

Sonstiger Großhandel
Bestellpläne

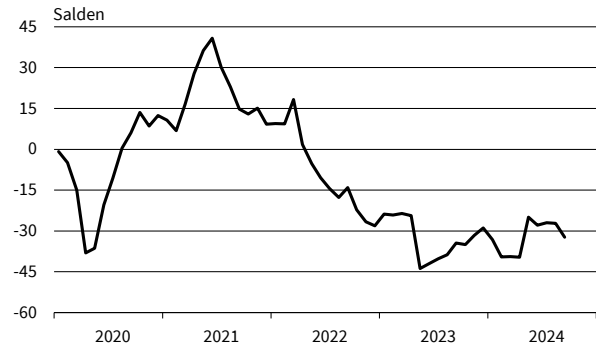

Sonstiger Großhandel
Preiserwartungen

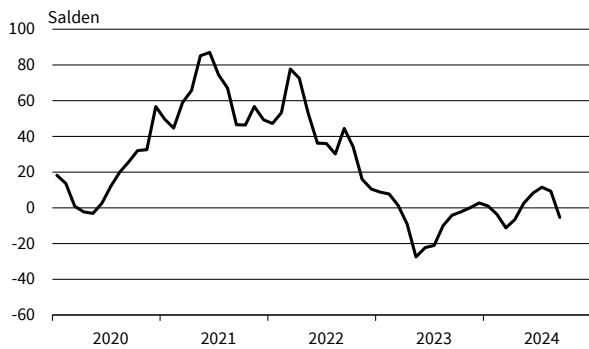

Sonstiger Großhandel
Beschäftigtenenerwartungen

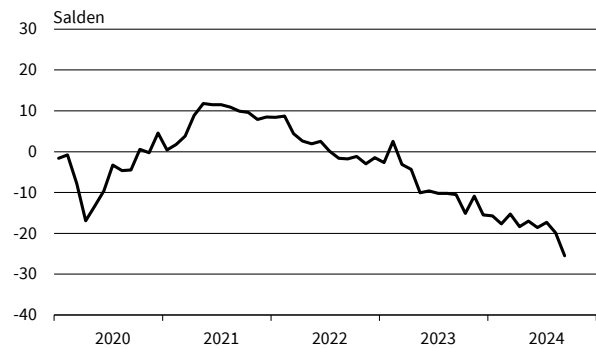

Kfz, Kfz-Teile und Zubehör
Geschäftsklima, Geschäftslage und Geschäftserwartungen

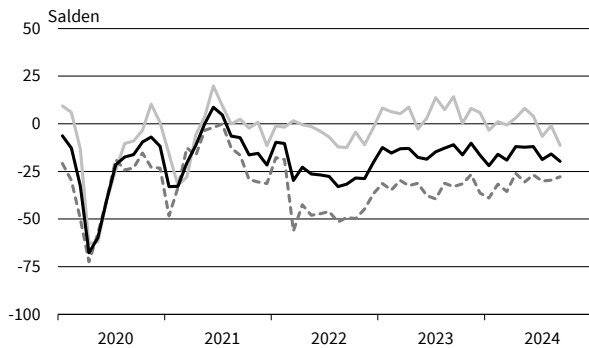

Kfz, Kfz-Teile und Zubehör
Bestellpläne

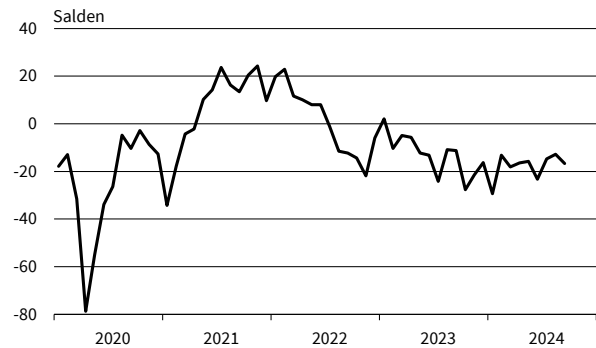

Kfz, Kfz-Teile und Zubehör
Preiserwartungen

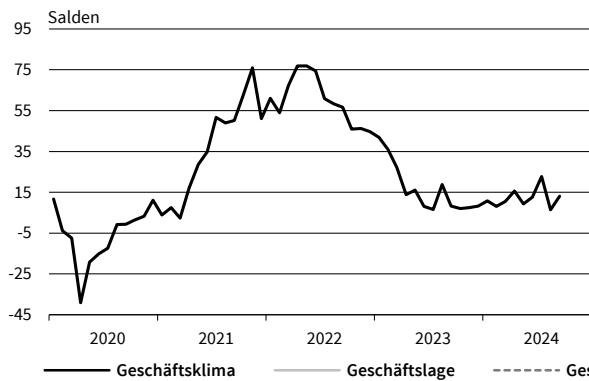

Kfz, Kfz-Teile und Zubehör
Beschäftigtenenerwartungen

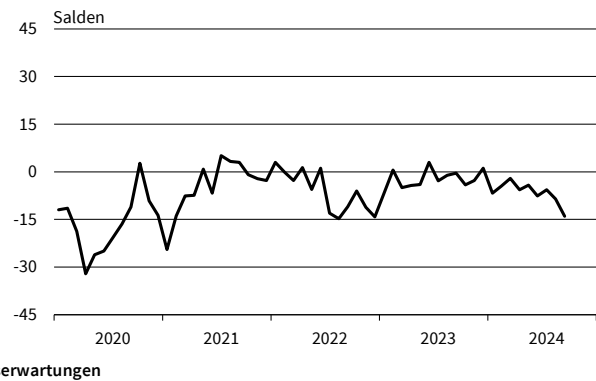

— Geschäftsklima — Geschäftslage - - - - - Geschäftserwartungen

Werte saisonbereinigt mit X-13 ARIMA-SEATS.

Quelle: ifo Konjunkturumfragen.

| Bereich | Beurteilung und Entwicklung im Berichtsmonat | | | | Pläne und Erwartungen | | | |
|--|--|---|---|---|---|---|--|--|
| | Geschäftslage Beurteilung | Umsatz* im Vormonat | Lagerbestand Beurteilung | Verkaufspreise im Vormonat | Verkaufspreise für 3 Monate | Bestellungen* für 3 Monate | Beschäftigtenzahl für 3 Monate | Geschäftsentwickl. für 6 Monate |
| Erläuterungen: Die Gesamtfläche jedes Feldes entspricht 100 % der Antworten der meldenden Firmen. Die Balkenunterteilung gibt die unterschiedliche Häufigkeit der Antworten wieder. (Firmenmeldungen in %) | <div><div></div> gut</div> <div><div></div> befriedigend bzw. saisonüblich</div> <div><div></div> schlecht</div> | <div><div></div> höher</div> <div><div></div> etwa gleich</div> <div><div></div> geringer</div> | <div><div></div> zu klein</div> <div><div></div> befriedigend (saisonüblich)</div> <div><div></div> zu groß</div> | <div><div></div> erhöht</div> <div><div></div> unverändert</div> <div><div></div> gesenkt</div> | <div><div></div> steigen</div> <div><div></div> etwa gleich bleiben</div> <div><div></div> fallen</div> | <div><div></div> erhöhen</div> <div><div></div> nicht verändert</div> <div><div></div> verringern</div> | <div><div></div> zunehmen</div> <div><div></div> etwa gleich bleiben</div> <div><div></div> abnehmen</div> | <div><div></div> günstiger</div> <div><div></div> etwa gleich</div> <div><div></div> ungünstiger</div> |
| Einzelhandel insgesamt (inkl. Kfz) | | | | | | | | |
| Kfz-Einzelhandel | | | | | | | | |
| Apotheken | | | | | | | | |
| Nahrungs- und Genussmittel, Getränke insgesamt | | | | | | | | |
| Textilien und Bekleidung insg. | | | | | | | | |
| Schuheinzelhandel | | | | | | | | |
| Möbel, Einrichtungsgegenstände, sonst. Hausrat | | | | | | | | |
| Bau- und Heimwerkerbedarf, Metallwaren, Anstrichmittel | | | | | | | | |
| Elektrotechn. Erzeugnisse, elektr. Haushaltsgeräte | | | | | | | | |
| Unterhaltungselektronik und Zubehör | | | | | | | | |
| Schreib- und Papierwaren, Schul- und Büroartikel | | | | | | | | |
| Uhren, Schmuck, Edelmetallwaren | | | | | | | | |
| Spielwaren | | | | | | | | |
| Foto- u. optische Erzeugnisse (inkl. Augenoptiker) | | | | | | | | |
| Computer, periphere Einheiten und Software | | | | | | | | |
| Sport- und Campingartikel | | | | | | | | |
| Tankstellen (einschl. Konsumartikel) | | | | | | | | |
| Versand- und Interneteinzelhandel | | | | | | | | |
| | Apr. 24 Mai 24 Juni 24 Juli 24 Aug. 24 Sep. 24 | Apr. 24 Mai 24 Juni 24 Juli 24 Aug. 24 Sep. 24 | Apr. 24 Mai 24 Juni 24 Juli 24 Aug. 24 Sep. 24 | Apr. 24 Mai 24 Juni 24 Juli 24 Aug. 24 Sep. 24 | Apr. 24 Mai 24 Juni 24 Juli 24 Aug. 24 Sep. 24 | Apr. 24 Mai 24 Juni 24 Juli 24 Aug. 24 Sep. 24 | Apr. 24 Mai 24 Juni 24 Juli 24 Aug. 24 Sep. 24 | Apr. 24 Mai 24 Juni 24 Juli 24 Aug. 24 Sep. 24 |

*im Vergleich zum entsprechenden Zeitraum des Vorjahres
Die Ergebnisse resultieren aus der ifo-Konjunkturumfrage Deutschland.
Die einzelnen Meldungen werden entsprechend der Größe der Firmen gewichtet.
Die ifo Konjunkturspiegel dienen nur zur persönlichen Information.
Auswertungen jeder Art zur Veröffentlichung sind nicht gestattet.

EINZELHANDEL

| Berichtsmonat | 09/23 | 10/23 | 11/23 | 12/23 | 01/24 | 02/24 | 03/24 | 04/24 | 05/24 | 06/24 | 07/24 | 08/24 | 09/24 |
|--|-------|-------|-------|-------|-------|-------|-------|-------|-------|-------|-------|-------|-------|
| Handel gesamt (Groß- und Einzelhandel) | | | | | | | | | | | | | |
| Geschäftsklima | -24,9 | -27,5 | -22,4 | -26,8 | -29,8 | -30,9 | -23,1 | -22,2 | -17,0 | -23,7 | -27,9 | -27,4 | -29,8 |
| Geschäftslage | -12,9 | -16,7 | -10,9 | -15,9 | -17,9 | -22,0 | -14,7 | -15,1 | -11,8 | -18,6 | -23,0 | -24,4 | -25,3 |
| Geschäftserwartungen | -36,2 | -37,6 | -33,2 | -37,0 | -40,9 | -39,3 | -31,1 | -29,0 | -22,1 | -28,6 | -32,7 | -30,3 | -34,2 |
| Umsatz ggü. Vorjahresmonat | -19,0 | -36,5 | -17,8 | -22,5 | -37,7 | -31,5 | -15,9 | -33,4 | -7,2 | -34,0 | -40,9 | -19,5 | -32,0 |
| Lagerbestände | 27,8 | 29,9 | 29,6 | 26,8 | 28,2 | 25,7 | 26,3 | 24,9 | 22,9 | 25,2 | 24,8 | 26,9 | 27,8 |
| Bestellerwartungen | -29,5 | -30,1 | -26,7 | -25,9 | -27,0 | -28,0 | -23,6 | -24,0 | -18,7 | -24,1 | -24,8 | -27,6 | -28,5 |
| Preisentwicklung Vormonat | 5,9 | 4,6 | 5,6 | 5,4 | 5,7 | 5,8 | 0,5 | -2,0 | 1,7 | 3,0 | 5,4 | 4,4 | -1,1 |
| Preiserwartungen | 17,3 | 16,0 | 15,5 | 15,9 | 18,9 | 14,5 | 12,1 | 14,4 | 16,7 | 20,3 | 17,4 | 16,9 | 12,3 |
| Beschäftigterenerwartungen | -9,0 | -9,8 | -9,4 | -7,7 | -11,6 | -12,9 | -9,9 | -11,8 | -10,5 | -12,7 | -15,0 | -16,8 | -18,0 |
| Einzelhandel insgesamt (ohne Kfz) | | | | | | | | | | | | | |
| Geschäftsklima | -23,6 | -23,1 | -21,8 | -21,5 | -24,8 | -25,0 | -15,1 | -14,6 | -10,8 | -24,2 | -29,5 | -25,8 | -27,7 |
| Geschäftslage | -14,1 | -15,3 | -12,5 | -11,1 | -12,3 | -13,8 | -4,3 | -3,6 | 2,6 | -15,7 | -22,9 | -19,3 | -19,5 |
| Geschäftserwartungen | -32,6 | -30,6 | -30,7 | -31,3 | -36,5 | -35,5 | -25,3 | -25,0 | -23,2 | -32,4 | -35,8 | -32,0 | -35,6 |
| Umsatz ggü. Vorjahresmonat | -6,8 | -21,0 | -4,7 | -9,2 | -22,1 | -24,1 | 0,0 | 4,9 | -1,9 | -14,9 | -27,9 | -18,0 | -17,4 |
| Lagerbestände | 31,1 | 32,0 | 30,3 | 25,9 | 26,3 | 25,0 | 25,8 | 26,0 | 24,0 | 27,9 | 29,2 | 29,5 | 29,1 |
| Bestellerwartungen | -29,3 | -30,7 | -30,3 | -27,2 | -27,8 | -26,6 | -22,0 | -24,6 | -23,1 | -27,2 | -28,1 | -29,1 | -26,3 |
| Preisentwicklung Vormonat | 25,7 | 22,3 | 18,8 | 17,9 | 21,2 | 14,5 | 14,2 | 11,3 | 11,5 | 9,9 | 9,0 | 7,6 | 4,7 |
| Preiserwartungen | 35,3 | 30,0 | 28,8 | 32,4 | 30,9 | 31,1 | 26,0 | 26,9 | 24,5 | 25,3 | 25,2 | 26,4 | 19,4 |
| Beschäftigterenerwartungen | -8,9 | -12,8 | -12,2 | -9,1 | -12,9 | -13,6 | -8,5 | -10,8 | -10,2 | -11,4 | -15,9 | -15,5 | -17,0 |
| Nahrungs- und Genussmittel, Getränke und Tabakwaren | | | | | | | | | | | | | |
| Geschäftsklima | -17,9 | -13,3 | -11,6 | -6,5 | -19,6 | -19,5 | -24,1 | -5,7 | -15,2 | -7,1 | -15,2 | -4,5 | -7,2 |
| Geschäftslage | -16,7 | -0,4 | 6,5 | 10,6 | 2,2 | 6,4 | -9,2 | 3,9 | 1,3 | 6,2 | -2,8 | 4,3 | 5,1 |
| Geschäftserwartungen | -19,1 | -25,4 | -28,1 | -22,2 | -39,1 | -42,2 | -37,9 | -14,9 | -30,4 | -19,6 | -26,7 | -12,9 | -18,7 |
| Umsatz ggü. Vorjahresmonat | 8,0 | 26,7 | 17,8 | 19,3 | 3,7 | -1,3 | 19,4 | 6,7 | 44,6 | 9,9 | -7,5 | -3,4 | 18,2 |
| Lagerbestände | 18,5 | 16,3 | 15,6 | -4,0 | 13,5 | 11,1 | 13,1 | 15,3 | 4,8 | 7,5 | 10,7 | 15,8 | 10,2 |
| Bestellerwartungen | -6,0 | -11,1 | -14,1 | -13,2 | -17,9 | -18,6 | -10,6 | -18,5 | -1,0 | -13,5 | -14,8 | -6,1 | 9,3 |
| Preisentwicklung Vormonat | 60,3 | 47,7 | 49,2 | 46,7 | 59,3 | 41,1 | 34,3 | 35,7 | 45,2 | 38,9 | 43,1 | 29,7 | 33,1 |
| Preiserwartungen | 67,0 | 59,5 | 47,8 | 71,4 | 51,7 | 41,3 | 34,8 | 38,8 | 32,4 | 36,1 | 51,4 | 34,9 | 30,9 |
| Beschäftigterenerwartungen | -13,2 | -7,1 | -4,7 | -8,4 | -16,1 | -12,7 | -10,6 | -7,7 | -17,6 | -10,8 | -0,6 | -2,2 | 3,7 |
| Tankstellen | | | | | | | | | | | | | |
| Geschäftsklima | 2,4 | 3,6 | 17,2 | 6,2 | -0,2 | -10,3 | -4,9 | -10,1 | -10,6 | -0,4 | -21,9 | -13,5 | -12,4 |
| Geschäftslage | 18,0 | 29,8 | 49,0 | 22,7 | 22,2 | 13,0 | 25,5 | 11,3 | 16,4 | 26,7 | -9,9 | 4,3 | 11,5 |
| Geschäftserwartungen | -12,1 | -19,7 | -10,5 | -9,0 | -20,3 | -31,1 | -31,1 | -29,3 | -34,2 | -24,2 | -33,2 | -29,7 | -33,6 |
| Umsatz ggü. Vorjahresmonat | 16,5 | 48,5 | 38,8 | 39,4 | 37,3 | 16,3 | 27,9 | 28,5 | 9,5 | 31,6 | 8,0 | 3,0 | 22,7 |
| Lagerbestände | 1,7 | 4,0 | -0,7 | -3,1 | 6,6 | 3,7 | 10,3 | 6,6 | 6,4 | 7,7 | 10,1 | 4,8 | 8,5 |
| Bestellerwartungen | 4,0 | 16,8 | 22,7 | 16,4 | 18,7 | 4,7 | 0,4 | -0,2 | -7,8 | -13,5 | -4,9 | -13,4 | 2,7 |
| Preisentwicklung Vormonat | 52,6 | 48,9 | 43,7 | 42,8 | 33,8 | 32,6 | 36,0 | 56,3 | 34,3 | 27,2 | 37,6 | 16,5 | 15,5 |
| Preiserwartungen | 52,8 | 46,8 | 29,9 | 54,5 | 50,9 | 44,5 | 36,4 | 41,6 | 40,2 | 39,5 | 41,6 | 34,3 | 29,2 |
| Beschäftigterenerwartungen | -4,4 | 0,9 | 2,4 | -0,8 | 8,0 | -1,0 | 4,5 | -3,8 | -1,6 | -6,7 | -5,1 | 2,4 | 2,8 |
| Geräte der Informations- und Kommunikationstechnik (IKT-Geräte) | | | | | | | | | | | | | |
| Geschäftsklima | -6,7 | -12,6 | -18,4 | -18,2 | -19,8 | -21,6 | -23,9 | -19,7 | -19,3 | -13,6 | -13,4 | -8,8 | -13,6 |
| Geschäftslage | 5,9 | 0,1 | -5,1 | -5,2 | -9,4 | -5,3 | -7,0 | -2,7 | -3,3 | -1,8 | 2,7 | -1,9 | 1,3 |
| Geschäftserwartungen | -18,5 | -24,5 | -30,7 | -30,4 | -29,6 | -36,6 | -39,2 | -35,1 | -34,1 | -24,6 | -28,3 | -15,4 | -27,4 |
| Umsatz ggü. Vorjahresmonat | 22,5 | -14,1 | -27,7 | -21,7 | -30,4 | -32,6 | -17,6 | -27,4 | -7,9 | -23,5 | -5,6 | -8,4 | -43,0 |
| Lagerbestände | 14,4 | 45,6 | 26,0 | 30,1 | 22,6 | 20,0 | 29,1 | 15,4 | 22,6 | 23,5 | 16,4 | 23,2 | 16,8 |
| Bestellerwartungen | -23,5 | -32,0 | -30,9 | -17,1 | -34,5 | -23,4 | -24,5 | -31,7 | -28,5 | -26,0 | -20,6 | -36,4 | -34,2 |
| Preisentwicklung Vormonat | -3,2 | 13,1 | 4,2 | -10,8 | 5,4 | 3,0 | -1,6 | 1,8 | -1,1 | 1,7 | 5,5 | 1,9 | 3,5 |
| Preiserwartungen | 23,2 | 16,7 | 17,0 | 20,2 | 19,5 | 23,2 | 23,0 | 16,1 | 4,7 | 1,7 | 12,1 | 13,9 | 0,9 |
| Beschäftigterenerwartungen | -4,5 | -9,9 | -13,4 | -4,3 | -15,5 | -9,8 | -10,5 | -11,5 | -17,7 | -11,3 | 4,0 | -3,8 | -1,3 |

Werte saisonbereinigt mit X-13 ARIMA-SEATS.

Quelle: ifo Konjunkturumfragen.

EINZELHANDEL

| Berichtsmonat | 09/23 | 10/23 | 11/23 | 12/23 | 01/24 | 02/24 | 03/24 | 04/24 | 05/24 | 06/24 | 07/24 | 08/24 | 09/24 |
|---|-------|-------|-------|-------|-------|-------|-------|-------|-------|-------|-------|-------|-------|
| Sonstige Haushaltsgeräte, Textilien, Heimwerker- und Einrichtungsbedarf | | | | | | | | | | | | | |
| Geschäftsklima | -31,0 | -38,1 | -41,7 | -37,0 | -44,7 | -42,8 | -31,9 | -28,8 | -27,3 | -35,7 | -34,1 | -33,6 | -40,3 |
| Geschäftslage | -27,2 | -36,2 | -35,0 | -26,8 | -32,0 | -35,2 | -24,2 | -21,9 | -19,2 | -34,0 | -34,1 | -35,9 | -42,1 |
| Geschäftserwartungen | -34,7 | -40,0 | -48,2 | -46,6 | -56,4 | -50,1 | -39,2 | -35,5 | -35,0 | -37,4 | -34,1 | -31,2 | -38,5 |
| Umsatz ggü. Vorjahresmonat | -33,6 | -46,9 | -36,7 | -33,1 | -57,1 | -56,4 | -42,1 | -28,7 | -29,3 | -45,2 | -44,8 | -39,7 | -39,2 |
| Lagerbestände | 33,6 | 28,4 | 28,7 | 28,0 | 28,5 | 25,8 | 27,2 | 25,4 | 24,2 | 29,2 | 30,3 | 25,5 | 26,7 |
| Bestellerwartungen | -40,9 | -43,9 | -46,2 | -39,3 | -44,9 | -48,2 | -33,9 | -35,4 | -36,7 | -36,6 | -36,7 | -36,8 | -32,7 |
| Preisentwicklung Vormonat | 17,6 | 14,7 | 14,5 | 18,6 | 24,7 | 18,9 | 15,4 | 11,9 | 9,2 | 4,4 | 5,6 | 5,0 | -1,3 |
| Preiserwartungen | 28,6 | 27,8 | 29,6 | 34,0 | 32,1 | 31,1 | 22,8 | 22,6 | 17,3 | 24,0 | 23,3 | 25,4 | 22,1 |
| Beschäftigtenenerwartungen | -19,3 | -24,0 | -21,0 | -16,2 | -25,5 | -28,0 | -20,4 | -20,1 | -16,4 | -20,6 | -22,8 | -26,9 | -28,1 |
| Buch, Sport-, Spielwaren | | | | | | | | | | | | | |
| Geschäftsklima | -16,2 | -18,4 | -15,1 | -19,5 | -18,2 | -25,1 | -11,4 | -15,9 | -6,4 | -22,3 | -30,1 | -28,3 | -25,9 |
| Geschäftslage | -4,8 | -11,9 | -3,7 | -10,8 | -10,1 | -21,9 | -2,1 | -5,7 | 0,6 | -12,1 | -28,6 | -27,2 | -24,6 |
| Geschäftserwartungen | -26,9 | -24,8 | -25,8 | -27,7 | -26,0 | -28,2 | -20,3 | -25,5 | -13,1 | -31,9 | -31,6 | -29,3 | -27,3 |
| Umsatz ggü. Vorjahresmonat | 7,4 | -10,3 | -0,6 | -23,5 | -32,5 | -52,0 | -8,6 | 6,6 | -4,1 | -7,8 | -23,2 | -30,5 | -36,9 |
| Lagerbestände | 64,8 | 61,5 | 57,7 | 53,1 | 53,5 | 51,1 | 48,2 | 56,8 | 54,9 | 55,2 | 55,0 | 55,9 | 57,1 |
| Bestellerwartungen | -50,4 | -47,4 | -48,9 | -43,5 | -44,8 | -41,8 | -33,4 | -43,7 | -30,2 | -37,1 | -41,0 | -48,8 | -46,9 |
| Preisentwicklung Vormonat | 11,1 | 9,5 | 8,2 | 5,3 | 6,2 | -13,3 | 17,8 | -13,8 | -4,0 | -4,9 | -9,3 | -12,2 | -12,2 |
| Preiserwartungen | 34,6 | 22,6 | 16,6 | 17,9 | 29,8 | 11,7 | 31,3 | 19,3 | 17,8 | 13,8 | 7,1 | 5,4 | 3,7 |
| Beschäftigtenenerwartungen | -4,4 | -14,0 | -10,9 | -14,8 | -13,6 | -9,0 | -5,1 | -8,7 | -5,7 | -3,4 | -15,2 | -7,4 | -11,7 |
| Sonstige Güter (u.a. Bekleidung, Schuhe, Kosmetik, Pflanzen, Tiere und Schmuck) | | | | | | | | | | | | | |
| Geschäftsklima | -23,2 | -20,8 | -10,7 | -16,7 | -19,4 | -15,4 | -13,5 | -7,6 | -13,1 | -32,3 | -31,6 | -22,1 | -19,2 |
| Geschäftslage | -17,5 | -19,2 | -5,6 | -7,1 | -5,5 | 2,8 | 4,8 | 8,7 | 9,2 | -17,4 | -23,2 | -12,0 | -12,5 |
| Geschäftserwartungen | -28,7 | -22,4 | -15,7 | -25,8 | -32,2 | -31,9 | -30,1 | -22,6 | -33,0 | -46,1 | -39,5 | -31,8 | -25,6 |
| Umsatz ggü. Vorjahresmonat | 5,2 | -21,1 | 8,3 | 8,3 | -6,5 | -3,6 | 31,9 | 18,6 | 9,4 | 3,2 | -30,2 | -2,0 | 10,9 |
| Lagerbestände | 33,1 | 42,5 | 32,6 | 30,1 | 31,0 | 25,1 | 30,0 | 27,4 | 26,2 | 30,3 | 34,2 | 35,7 | 31,4 |
| Bestellerwartungen | -25,2 | -38,9 | -27,5 | -22,5 | -21,3 | -19,9 | -21,6 | -20,3 | -24,9 | -30,9 | -30,9 | -27,6 | -25,3 |
| Preisentwicklung Vormonat | 25,6 | 24,5 | 20,2 | 20,6 | 22,4 | 17,8 | 15,1 | 15,5 | 17,4 | 14,0 | 13,5 | 8,3 | 9,7 |
| Preiserwartungen | 36,6 | 31,8 | 34,7 | 36,9 | 35,2 | 34,7 | 24,1 | 31,4 | 28,2 | 23,4 | 23,7 | 26,1 | 24,2 |
| Beschäftigtenenerwartungen | -7,3 | -12,3 | -7,2 | -1,8 | -2,9 | -6,7 | -4,6 | -6,5 | -7,9 | -9,7 | -22,1 | -14,5 | -13,7 |
| Internet- und Versandhandel | | | | | | | | | | | | | |
| Geschäftsklima | -10,5 | -11,9 | -9,7 | -12,8 | -11,9 | -24,6 | -7,4 | -13,5 | -3,4 | -17,8 | -8,6 | -13,5 | -15,8 |
| Geschäftslage | -6,0 | -15,4 | -7,3 | -11,9 | -2,6 | -18,9 | -3,0 | -3,2 | 6,8 | 0,1 | -7,4 | -6,0 | -8,1 |
| Geschäftserwartungen | -14,9 | -8,3 | -12,0 | -13,8 | -20,8 | -30,2 | -11,7 | -23,3 | -13,2 | -34,2 | -9,7 | -20,7 | -23,2 |
| Umsatz ggü. Vorjahresmonat | -21,5 | -52,7 | -16,8 | -9,9 | -15,6 | -25,8 | -11,0 | -19,4 | 16,3 | -15,1 | -28,7 | -1,4 | -22,1 |
| Lagerbestände | 21,8 | 18,1 | 12,4 | 14,7 | 6,3 | 19,8 | 13,0 | 15,2 | 16,2 | 12,4 | 14,7 | 19,3 | 19,7 |
| Bestellerwartungen | -19,0 | -10,4 | -8,7 | -13,6 | -13,7 | -13,0 | -9,1 | -12,4 | -16,3 | -17,5 | -15,6 | -9,6 | -8,5 |
| Preisentwicklung Vormonat | 16,8 | 15,3 | 9,5 | 18,2 | 9,1 | 7,4 | -13,5 | 15,5 | 9,4 | 2,4 | -3,7 | -12,8 | -15,2 |
| Preiserwartungen | 24,9 | 21,5 | 12,4 | 16,5 | 23,0 | 30,1 | 24,5 | 34,4 | 32,5 | 32,4 | 20,7 | 29,9 | 10,2 |
| Beschäftigtenenerwartungen | 1,8 | -5,6 | -12,0 | -6,7 | -11,5 | -15,7 | 0,3 | -7,0 | -18,5 | -8,6 | -11,4 | -14,8 | -24,5 |
| Handel mit Kraftwagen, Krafträdern, Teilen und Zubehör (ohne Reparaturen und Instandhaltung) | | | | | | | | | | | | | |
| Geschäftsklima | -10,9 | -16,3 | -10,1 | -16,5 | -22,0 | -16,0 | -19,0 | -12,0 | -12,2 | -12,0 | -18,8 | -15,8 | -19,7 |
| Geschäftslage | 14,2 | 0,3 | 8,1 | 5,9 | -3,3 | 1,2 | -0,6 | 3,1 | 8,1 | 4,1 | -6,6 | -0,9 | -11,3 |
| Geschäftserwartungen | -33,0 | -31,5 | -26,6 | -36,4 | -39,0 | -31,6 | -35,6 | -26,0 | -30,5 | -26,8 | -30,1 | -29,6 | -27,7 |
| Umsatz ggü. Vorjahresmonat | 14,9 | -11,1 | 17,3 | 7,0 | -10,3 | -10,2 | -1,7 | -3,2 | 19,0 | -14,2 | -14,1 | 2,5 | -11,5 |
| Lagerbestände | 14,3 | 17,3 | 19,7 | 15,5 | 20,0 | 21,1 | 17,3 | 20,5 | 21,7 | 18,6 | 21,4 | 20,7 | 17,6 |
| Bestellerwartungen | -11,2 | -27,6 | -21,5 | -16,3 | -29,4 | -13,2 | -18,1 | -16,4 | -15,8 | -23,3 | -14,7 | -12,8 | -16,6 |
| Preisentwicklung Vormonat | 10,1 | 2,7 | 7,4 | 5,2 | 7,2 | 15,3 | 7,7 | 5,7 | 6,8 | 1,1 | 0,2 | -1,3 | 3,9 |
| Preiserwartungen | 8,2 | 7,0 | 7,5 | 8,3 | 10,8 | 8,1 | 10,5 | 15,6 | 9,3 | 12,6 | 22,7 | 6,4 | 13,0 |
| Beschäftigtenenerwartungen | -0,4 | -4,1 | -2,7 | 1,1 | -6,7 | -4,5 | -2,1 | -5,6 | -4,2 | -7,6 | -5,6 | -8,6 | -14,0 |

Werte saisonbereinigt mit X-13 ARIMA-SEATS.

Quelle: ifo Konjunkturumfragen.

Handel gesamt (Groß- und Einzelhandel)
Geschäftsklima, Geschäftslage und Geschäftserwartungen

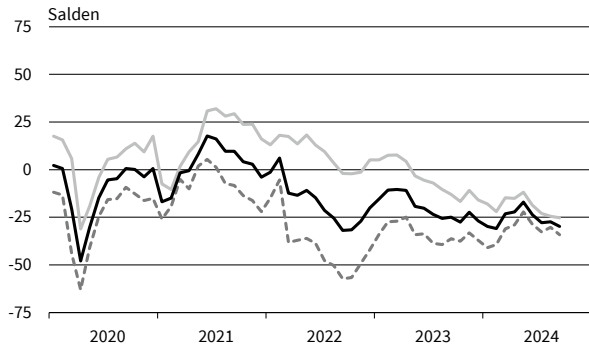

Handel gesamt (Groß- und Einzelhandel)
Bestellpläne

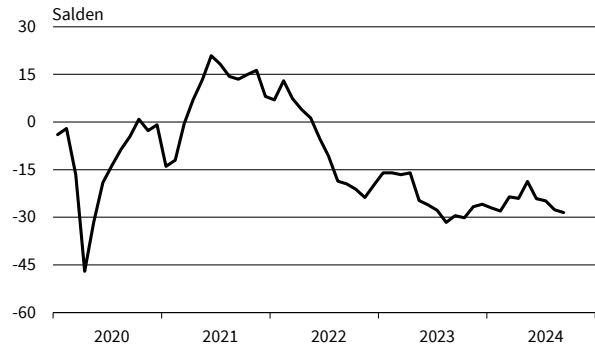

Handel gesamt (Groß- und Einzelhandel)
Preiserwartungen

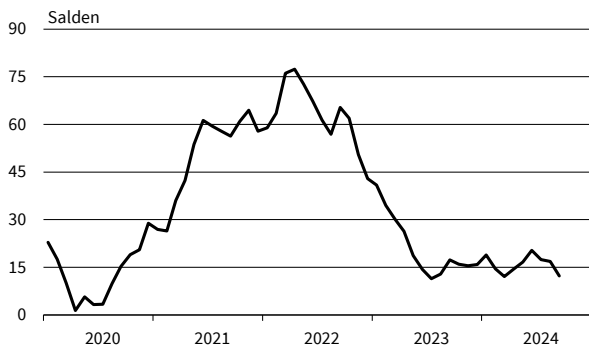

Handel gesamt (Groß- und Einzelhandel)
Beschäftigterenerwartungen

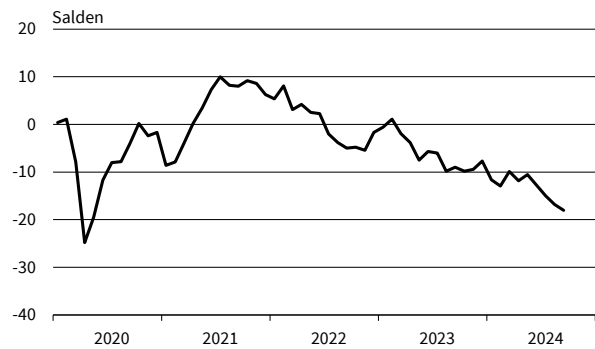

Einzelhandel (ohne Kfz)
Geschäftsklima, Geschäftslage und Geschäftserwartungen



Einzelhandel (ohne Kfz)
Bestellpläne

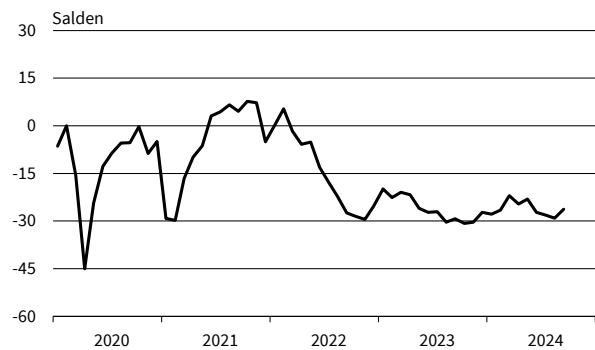

Einzelhandel (ohne Kfz)
Preiserwartungen

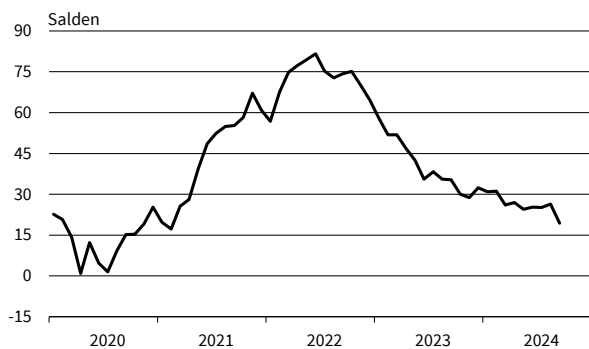

Einzelhandel (ohne Kfz)
Beschäftigterenerwartungen

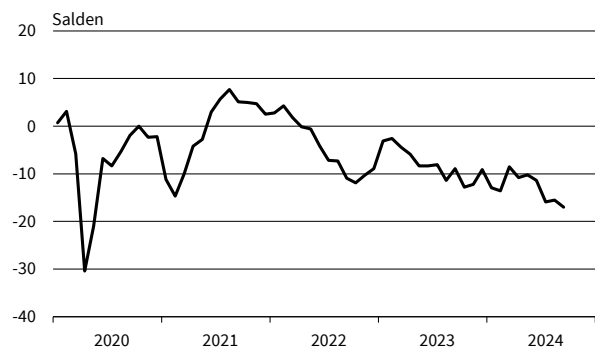

— Geschäftsklima — Geschäftslage - - - - - Geschäftserwartungen

Werte saisonbereinigt mit X-13 ARIMA-SEATS.

Quelle: ifo Konjunkturumfragen.

Nahrungs- und Genussmittel
Geschäftsklima, Geschäftslage und Geschäftserwartungen

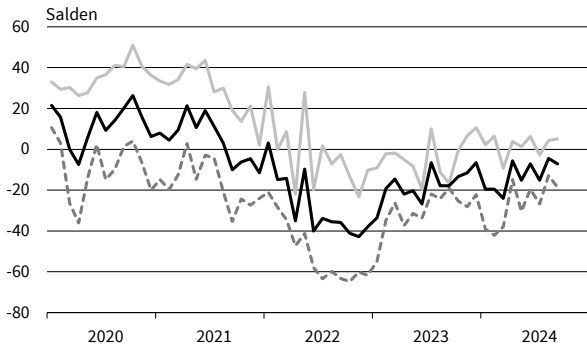

Nahrungs- und Genussmittel
Bestellpläne

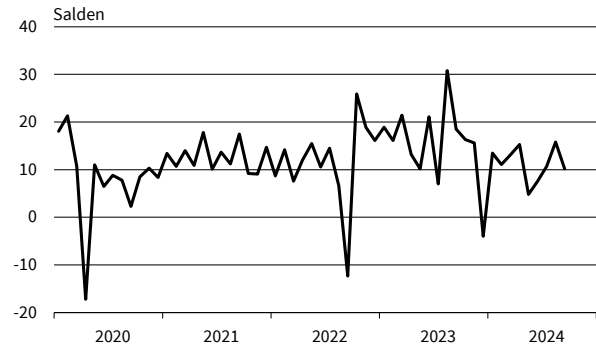

Nahrungs- und Genussmittel
Preiserwartungen

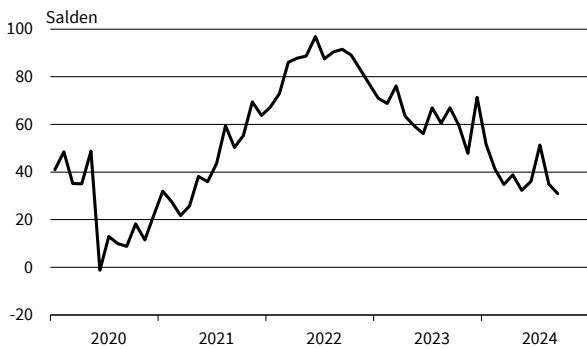

Nahrungs- und Genussmittel
Beschäftigterwartungen

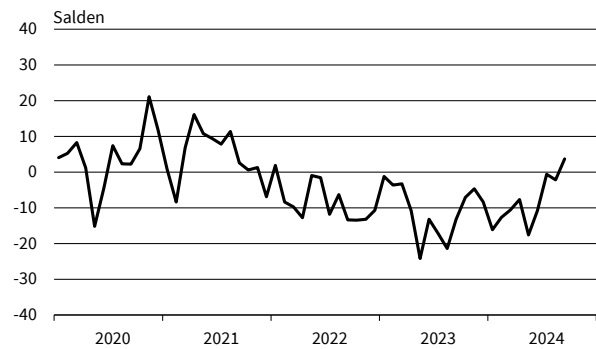

Tankstellen
Geschäftsklima, Geschäftslage und Geschäftserwartungen

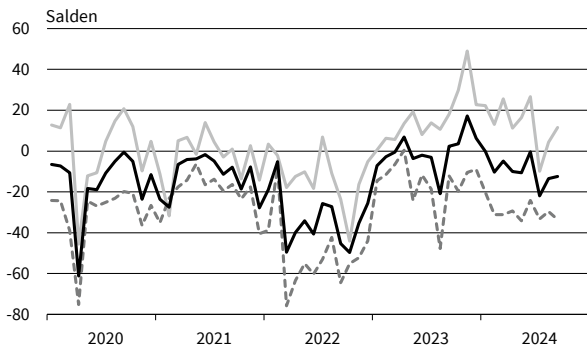

Tankstellen
Bestellpläne

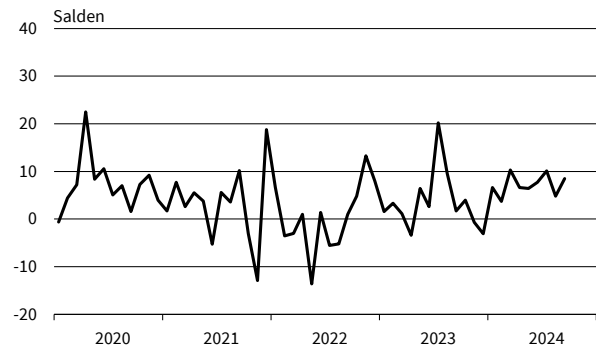

Tankstellen
Preiserwartungen

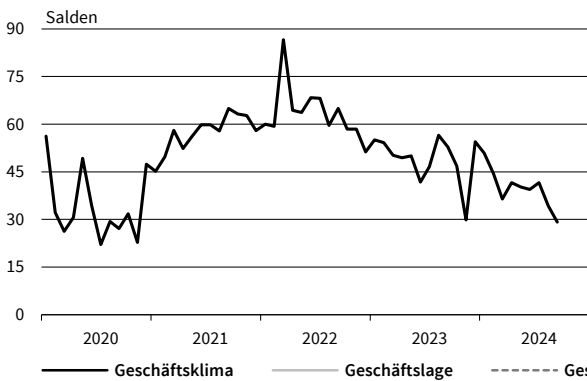

Tankstellen
Beschäftigterwartungen

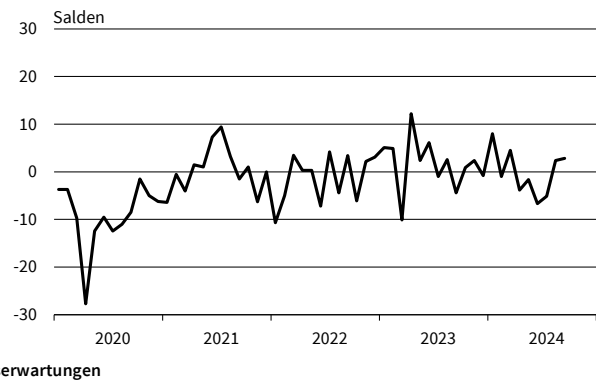

— Geschäftsklima — Geschäftslage - - - - - Geschäftserwartungen

Werte saisonbereinigt mit X-13 ARIMA-SEATS.

Quelle: ifo Konjunkturumfragen.

IKT-Geräte
Geschäftsklima, Geschäftslage und Geschäftserwartungen

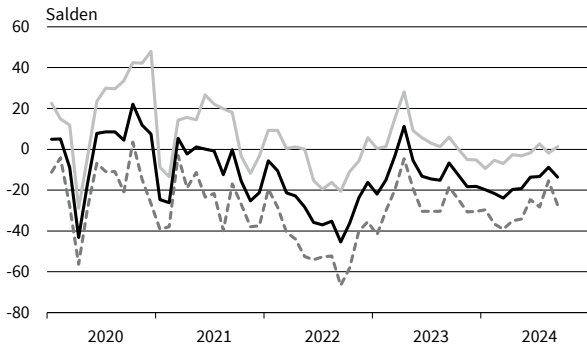

IKT-Geräte
Bestellpläne

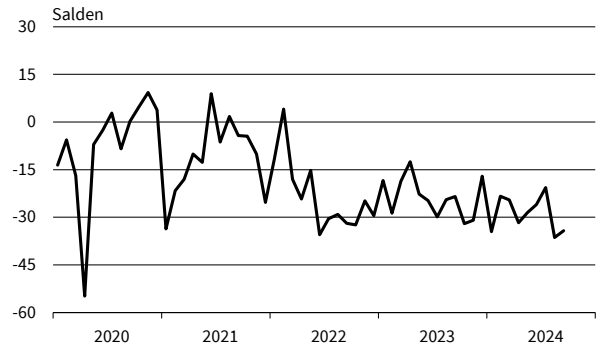

IKT-Geräte
Preiserwartungen

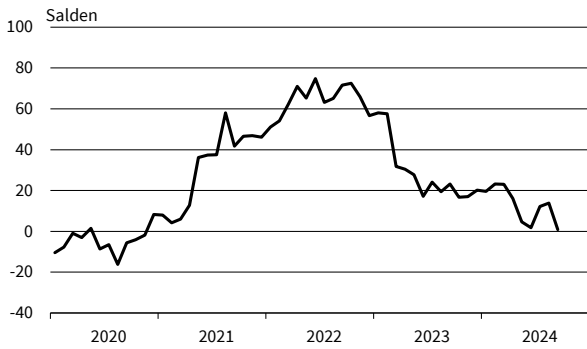

IKT-Geräte
Beschäftigterenerwartungen

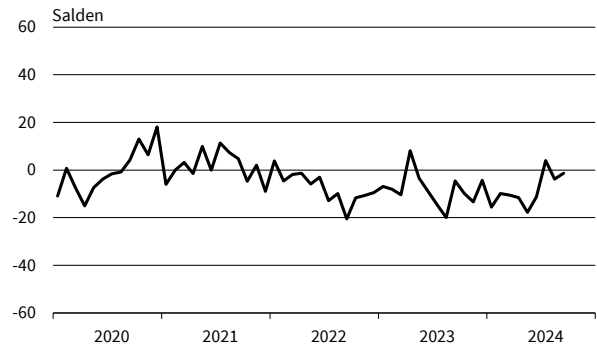

Haushaltsnahe Waren
Geschäftsklima, Geschäftslage und Geschäftserwartungen

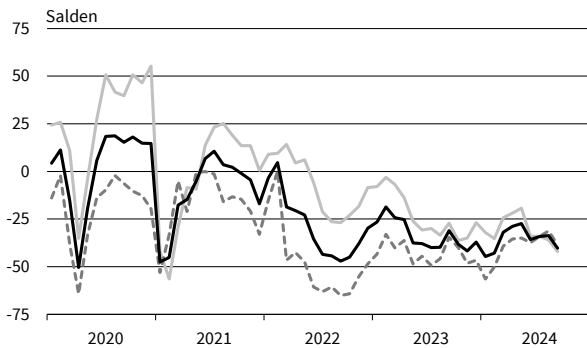

Haushaltsnahe Waren
Bestellpläne

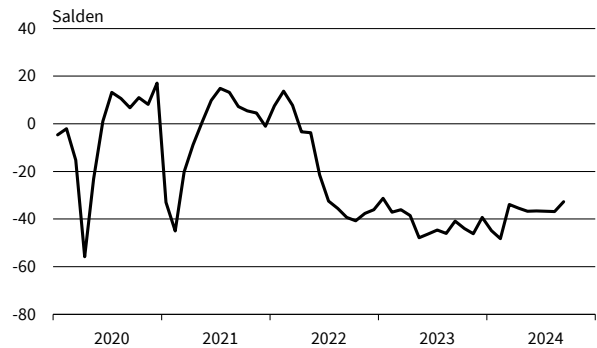

Haushaltsnahe Waren
Preiserwartungen



Haushaltsnahe Waren
Beschäftigterenerwartungen

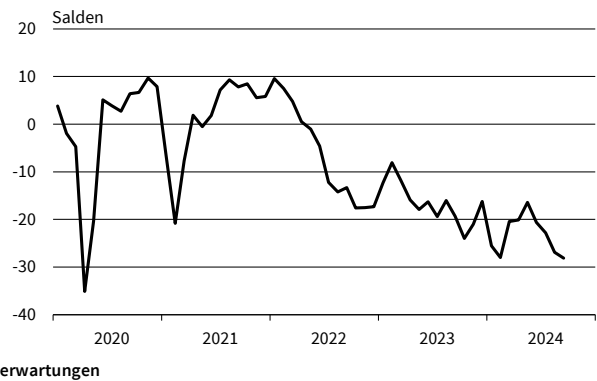

— Geschäftsklima — Geschäftslage - - - - - Geschäftserwartungen

Werte saisonbereinigt mit X-13 ARIMA-SEATS.

Quelle: ifo Konjunkturumfragen.

Buch, Sport-, Spielwaren
Geschäftsklima, Geschäftslage und Geschäftserwartungen

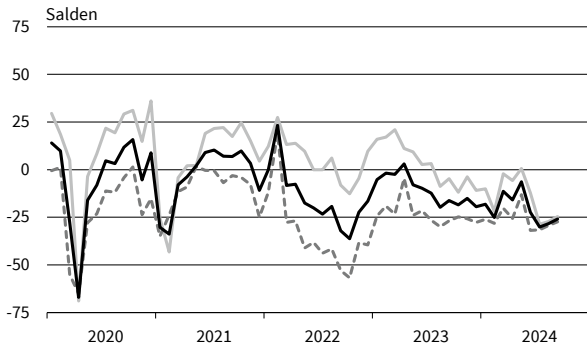

Buch, Sport-, Spielwaren
Bestellpläne

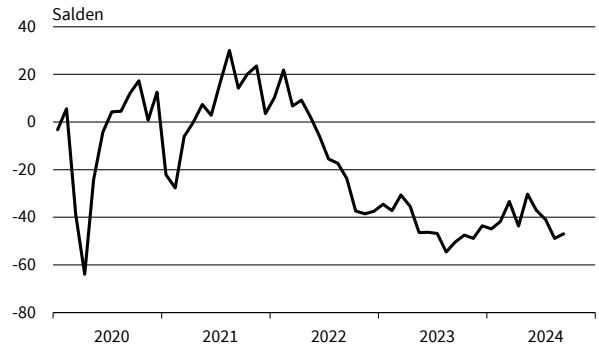

Buch, Sport-, Spielwaren
Preiserwartungen

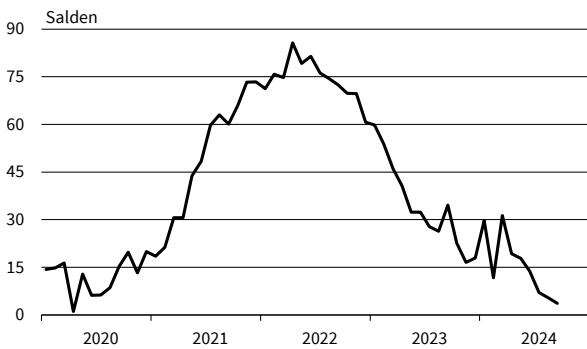

Buch, Sport-, Spielwaren
Beschäftigterenerwartungen

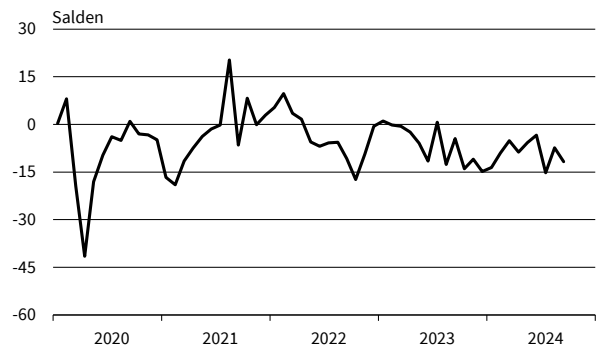

Kleidung, Kosmetik, Pflanzen, Schmuck
Geschäftsklima, Geschäftslage und Geschäftserwartungen

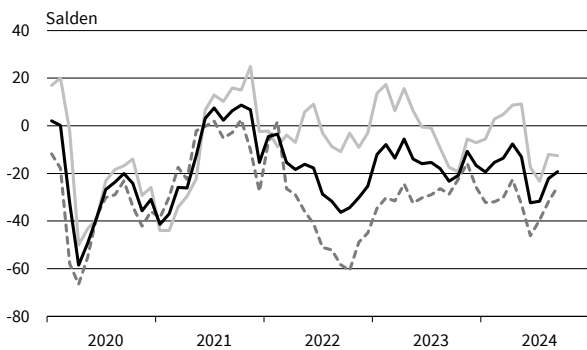

Kleidung, Kosmetik, Pflanzen, Schmuck
Bestellpläne

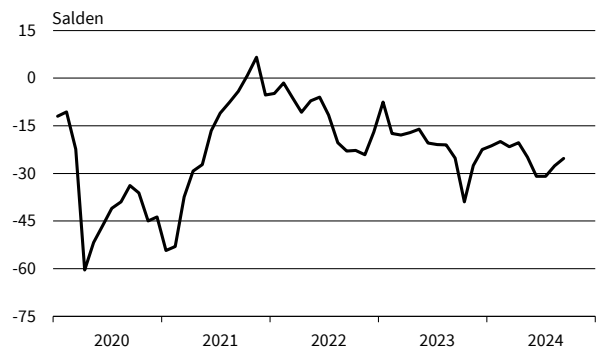

Kleidung, Kosmetik, Pflanzen, Schmuck
Preiserwartungen

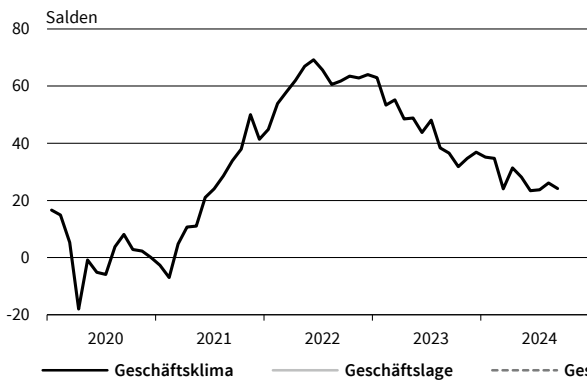

Kleidung, Kosmetik, Pflanzen, Schmuck
Beschäftigterenerwartungen

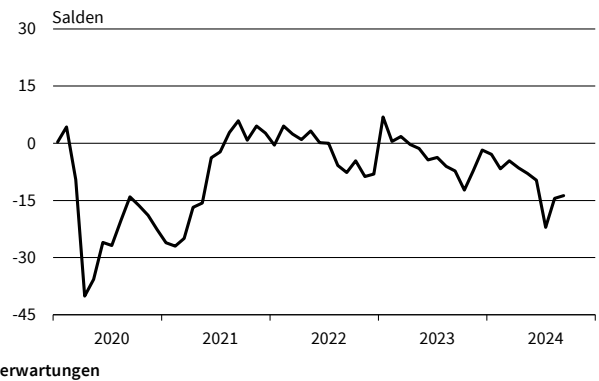

— Geschäftsklima — Geschäftslage - - - - - Geschäftserwartungen

Werte saisonbereinigt mit X-13 ARIMA-SEATS.

Quelle: ifo Konjunkturumfragen.

Internet- und Versandhandel
Geschäftsklima, Geschäftslage und Geschäftserwartungen

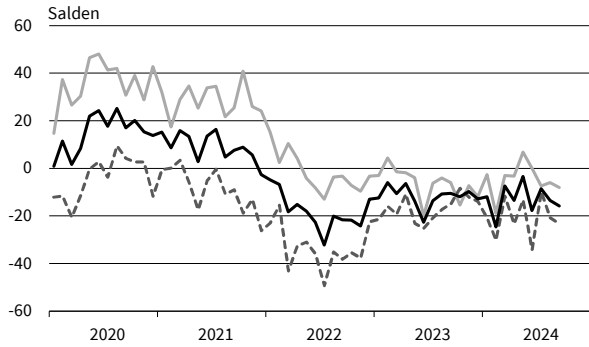

Internet- und Versandhandel
Bestellpläne

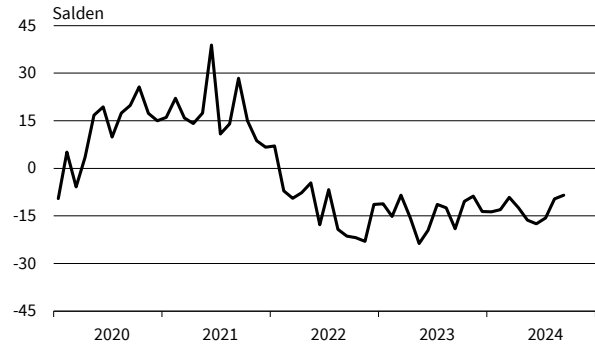

Internet- und Versandhandel
Preiserwartungen

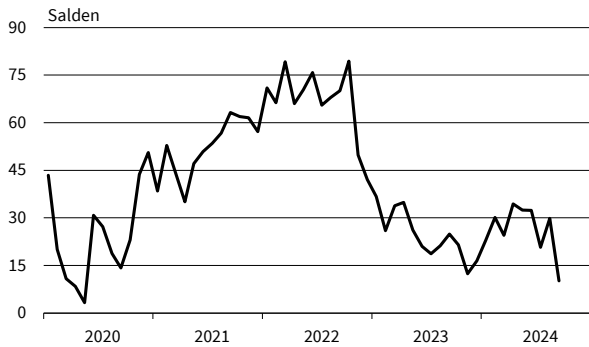

Internet- und Versandhandel
Beschäftigterwartungen

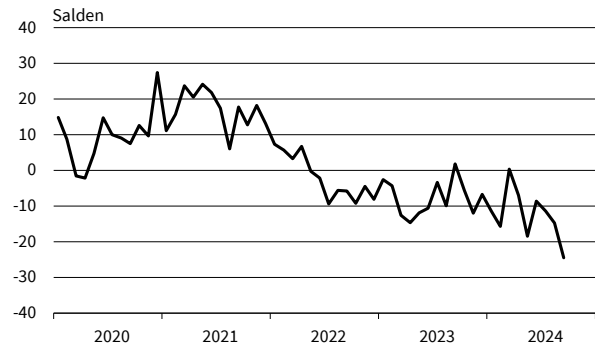

Kfz, Teile, Zubehör insgesamt
Geschäftsklima, Geschäftslage und Geschäftserwartungen

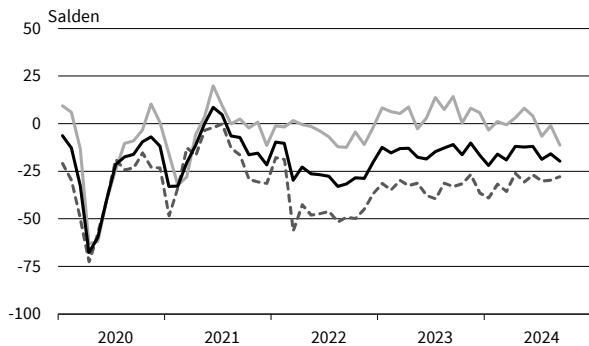

Kfz, Teile, Zubehör insgesamt
Bestellpläne



Kfz, Teile, Zubehör insgesamt
Preiserwartungen

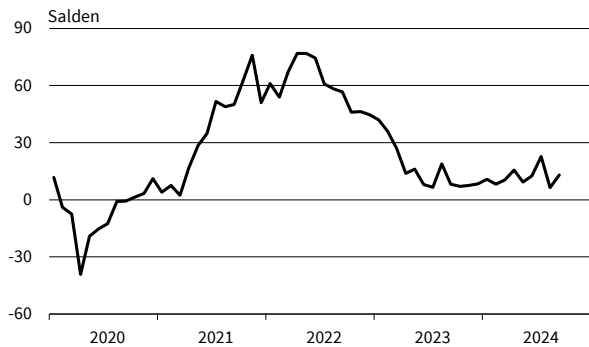

Kfz, Teile, Zubehör insgesamt
Beschäftigterwartungen

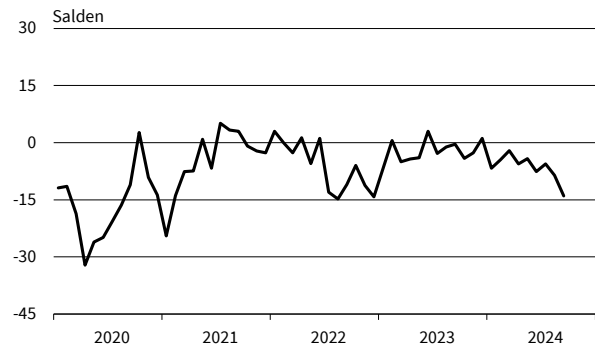

— Geschäftsklima — Geschäftslage - - - - - Geschäftserwartungen

Werte saisonbereinigt mit X-13 ARIMA-SEATS.

Quelle: ifo Konjunkturumfragen.

Dienstleistungen

| Berichtsmonat | 09/23 | 10/23 | 11/23 | 12/23 | 01/24 | 02/24 | 03/24 | 04/24 | 05/24 | 06/24 | 07/24 | 08/24 | 09/24 |
|---|-------|-------|-------|-------|-------|-------|-------|-------|-------|-------|-------|-------|-------|
| Dienstleistungen | | | | | | | | | | | | | |
| Geschäftsklima | -4,7 | -1,2 | -2,3 | -1,5 | -4,6 | -3,9 | 0,3 | 3,3 | 1,9 | 4,2 | 0,8 | -1,3 | -3,5 |
| Geschäftslage | 9,5 | 14,1 | 13,0 | 14,0 | 7,6 | 8,8 | 10,0 | 16,0 | 11,9 | 14,2 | 13,5 | 12,3 | 6,5 |
| Geschäftserwartungen | -18,0 | -15,5 | -16,4 | -15,8 | -16,1 | -15,8 | -8,9 | -8,6 | -7,7 | -5,2 | -11,1 | -14,0 | -13,0 |
| Umsatzerwartungen | 7,3 | 13,2 | 13,3 | 15,8 | 16,7 | 11,2 | 14,7 | 21,0 | 21,9 | 19,6 | 14,7 | 9,5 | 13,3 |
| Preiserwartungen | 25,4 | 24,7 | 31,0 | 31,7 | 33,3 | 23,0 | 23,7 | 24,2 | 20,8 | 21,2 | 24,1 | 23,0 | 21,4 |
| Beschäftigtenenerwartungen | 3,5 | 6,4 | 4,7 | 6,6 | 4,0 | 2,6 | 5,2 | 5,7 | 5,9 | 4,2 | 2,5 | 2,7 | 1,5 |
| Güterbeförderung im Straßenverkehr | | | | | | | | | | | | | |
| Geschäftsklima | -35,3 | -38,3 | -36,4 | -33,5 | -34,4 | -33,3 | -31,8 | -29,4 | -26,3 | -25,8 | -27,9 | -31,4 | -30,0 |
| Geschäftslage | -22,2 | -29,1 | -29,6 | -23,2 | -23,3 | -19,8 | -18,6 | -22,6 | -18,4 | -26,7 | -27,5 | -25,3 | -24,7 |
| Geschäftserwartungen | -47,5 | -47,0 | -43,0 | -43,2 | -44,7 | -45,7 | -44,0 | -36,0 | -33,8 | -24,9 | -28,3 | -37,4 | -35,1 |
| Umsatzerwartungen | -15,3 | -10,2 | -0,8 | 2,5 | -10,3 | -20,3 | -21,9 | -0,5 | -11,8 | -14,6 | -3,9 | -12,7 | 5,5 |
| Preiserwartungen | 29,6 | 45,7 | 44,1 | 62,1 | 32,6 | 21,3 | 17,0 | 22,1 | 23,5 | 21,0 | 26,8 | 23,4 | 21,9 |
| Beschäftigtenenerwartungen | -5,7 | -6,9 | -7,4 | -7,4 | -11,0 | -14,9 | -16,8 | -10,0 | -11,4 | -8,3 | -1,6 | -6,9 | -1,2 |
| Lagerlei und Spedition | | | | | | | | | | | | | |
| Geschäftsklima | -20,5 | -23,7 | -26,6 | -29,6 | -28,3 | -29,8 | -20,3 | -10,5 | -7,7 | -7,6 | -15,2 | -26,0 | -21,1 |
| Geschäftslage | -21,2 | -21,2 | -24,2 | -29,5 | -26,4 | -26,9 | -18,9 | -12,9 | -10,5 | -11,6 | -14,8 | -23,1 | -18,3 |
| Geschäftserwartungen | -19,8 | -26,1 | -29,0 | -29,7 | -30,2 | -32,7 | -21,7 | -8,0 | -4,9 | -3,6 | -15,7 | -28,7 | -23,8 |
| Umsatzerwartungen | -7,6 | -5,2 | 0,6 | 6,1 | -8,1 | -19,7 | -10,8 | 12,3 | 9,1 | 8,9 | 6,5 | -6,0 | -13,6 |
| Preiserwartungen | 18,5 | 28,8 | 43,3 | 36,9 | 28,0 | 26,5 | 22,3 | 21,4 | 30,5 | 24,5 | 21,5 | 18,8 | -3,5 |
| Beschäftigtenenerwartungen | 1,2 | -5,3 | -5,3 | -11,2 | -8,8 | -17,7 | -10,9 | 6,0 | 5,5 | 2,8 | -1,5 | -10,8 | -5,8 |
| Personenbeförderung (ohne Luftfahrt) | | | | | | | | | | | | | |
| Geschäftsklima | 12,3 | 7,0 | 33,1 | 8,5 | 13,1 | 21,3 | -2,3 | 25,3 | 43,9 | 38,1 | 14,0 | 30,7 | 11,1 |
| Geschäftslage | 39,7 | 48,3 | 49,1 | 41,7 | 36,6 | 55,2 | 17,3 | 43,4 | 58,5 | 49,1 | 26,1 | 52,5 | 23,9 |
| Geschäftserwartungen | -12,0 | -27,5 | 18,1 | -20,2 | -8,0 | -8,1 | -20,0 | 8,5 | 30,1 | 27,6 | 2,7 | 10,8 | -1,0 |
| Umsatzerwartungen | 27,5 | -10,8 | 24,7 | 27,0 | 42,5 | 18,6 | 3,0 | 9,3 | 16,9 | 43,9 | 34,3 | 36,1 | 35,5 |
| Preiserwartungen | 45,9 | 65,0 | 81,3 | 64,3 | 69,8 | 38,6 | 45,4 | 54,9 | 53,1 | 67,5 | 47,1 | 28,1 | 37,9 |
| Beschäftigtenenerwartungen | 49,5 | 27,7 | 80,5 | 61,1 | 53,2 | 61,2 | 59,7 | 43,3 | 39,3 | 57,2 | 46,3 | 51,0 | 53,5 |
| Beherbergung | | | | | | | | | | | | | |
| Geschäftsklima | -11,4 | -6,4 | -4,7 | -20,5 | -19,6 | -25,7 | -8,0 | -3,3 | -16,1 | -11,8 | -15,5 | -18,4 | -13,3 |
| Geschäftslage | 2,8 | 10,0 | 5,5 | 3,1 | 0,7 | -15,9 | -3,3 | 2,6 | -12,7 | -2,7 | -4,9 | -7,1 | -1,2 |
| Geschäftserwartungen | -24,6 | -21,6 | -14,5 | -41,3 | -37,8 | -35,1 | -12,6 | -9,0 | -19,5 | -20,5 | -25,6 | -29,0 | -24,6 |
| Umsatzerwartungen | -3,0 | -1,6 | 8,8 | -3,8 | -16,1 | -3,0 | 15,7 | 6,4 | 5,8 | 10,5 | -7,1 | -19,4 | -11,0 |
| Preiserwartungen | 31,7 | 29,9 | 19,9 | 39,7 | 50,8 | 31,7 | 33,2 | 28,6 | 21,8 | 27,0 | 17,6 | 19,0 | 16,7 |
| Beschäftigtenenerwartungen | -9,4 | -10,1 | -4,0 | -6,9 | -9,9 | -14,9 | -14,3 | -10,7 | -13,6 | -15,2 | -13,1 | -18,9 | -16,4 |
| Gastronomie | | | | | | | | | | | | | |
| Geschäftsklima | -6,1 | -6,5 | 4,6 | -15,9 | -16,4 | -21,4 | 2,8 | 1,5 | -6,3 | -22,2 | -12,3 | -18,8 | -3,3 |
| Geschäftslage | 12,2 | 14,2 | 17,5 | 24,1 | 16,1 | 6,4 | 16,4 | 11,5 | 0,5 | -16,7 | 0,3 | -10,5 | 4,5 |
| Geschäftserwartungen | -22,8 | -25,2 | -7,5 | -48,8 | -43,9 | -45,4 | -10,0 | -8,0 | -12,9 | -27,5 | -24,2 | -26,7 | -10,8 |
| Umsatzerwartungen | 8,0 | 19,6 | 14,3 | 5,2 | -16,3 | -3,3 | 31,8 | 22,5 | 28,3 | -4,2 | 0,6 | -2,4 | 13,0 |
| Preiserwartungen | 60,2 | 52,8 | 44,4 | 86,2 | 62,9 | 51,3 | 30,2 | 32,8 | 27,5 | 32,7 | 26,6 | 37,1 | 27,0 |
| Beschäftigtenenerwartungen | -3,6 | 3,4 | 1,8 | -11,2 | -10,8 | -6,0 | 10,2 | 11,5 | 4,1 | -15,1 | -9,8 | -14,4 | -8,6 |
| IT-Dienstleistungen | | | | | | | | | | | | | |
| Geschäftsklima | 14,1 | 17,3 | 15,1 | 16,6 | 17,8 | 11,3 | 15,6 | 13,5 | 14,1 | 13,1 | 13,7 | 5,9 | 4,0 |
| Geschäftslage | 34,7 | 30,9 | 30,1 | 29,5 | 27,2 | 23,3 | 25,0 | 22,8 | 21,4 | 21,5 | 19,0 | 16,2 | 13,1 |
| Geschäftserwartungen | -4,8 | 4,5 | 1,1 | 4,5 | 8,9 | 0,0 | 6,6 | 4,7 | 7,0 | 5,1 | 8,4 | -3,9 | -4,8 |
| Umsatzerwartungen | 19,4 | 30,4 | 23,0 | 29,3 | 25,4 | 21,1 | 27,6 | 25,1 | 28,4 | 29,2 | 28,2 | 19,0 | 19,4 |
| Preiserwartungen | 23,4 | 20,3 | 24,5 | 32,9 | 27,8 | 21,3 | 11,7 | 20,2 | 12,3 | 16,0 | 16,0 | 14,7 | 13,4 |
| Beschäftigtenenerwartungen | 22,7 | 27,4 | 18,5 | 29,3 | 26,1 | 24,3 | 19,8 | 17,1 | 18,3 | 20,1 | 22,1 | 14,5 | 14,7 |
| Informationsdienstleistungen | | | | | | | | | | | | | |
| Geschäftsklima | 4,7 | 13,4 | 12,1 | 12,0 | 17,6 | -4,9 | 21,6 | 6,1 | 0,7 | 12,8 | 7,8 | 13,8 | 3,9 |
| Geschäftslage | 20,1 | 17,4 | 16,6 | 33,3 | 28,7 | 18,0 | 23,4 | 18,1 | 14,0 | 21,0 | 18,2 | 31,4 | 7,5 |
| Geschäftserwartungen | -9,7 | 9,4 | 7,7 | -7,3 | 7,1 | -25,5 | 19,9 | -5,2 | -11,7 | 4,8 | -2,1 | -2,5 | 0,3 |
| Umsatzerwartungen | 15,6 | 30,8 | 20,8 | 23,9 | 21,3 | 12,4 | 45,3 | 28,8 | 21,3 | 26,7 | 10,5 | 16,6 | 28,6 |
| Preiserwartungen | 33,7 | 29,5 | 23,2 | 36,1 | 45,9 | 15,8 | 24,1 | 28,9 | 19,6 | 20,6 | 18,1 | 12,3 | 13,7 |
| Beschäftigtenenerwartungen | 22,9 | 24,2 | 24,2 | 25,9 | 24,3 | 16,4 | 24,3 | 21,1 | 11,7 | 17,4 | 11,4 | 2,9 | 2,9 |

Werte saisonbereinigt mit X-13 ARIMA-SEATS.

Quelle: ifo Konjunkturumfragen.

DIENSTLEISTUNGEN

| Berichtsmonat | 09/23 | 10/23 | 11/23 | 12/23 | 01/24 | 02/24 | 03/24 | 04/24 | 05/24 | 06/24 | 07/24 | 08/24 | 09/24 |
|---|-------|-------|-------|-------|-------|-------|-------|-------|-------|-------|-------|-------|-------|
| Grundstücks- und Wohnungswesen | | | | | | | | | | | | | |
| Geschäftsklima | -10,2 | -4,1 | -5,2 | -3,3 | -4,6 | -5,6 | -3,9 | 2,8 | -2,7 | 4,9 | -0,2 | 1,4 | 2,8 |
| Geschäftslage | 9,5 | 20,9 | 16,1 | 21,2 | 13,9 | 14,4 | 10,8 | 23,1 | 9,4 | 17,7 | 15,4 | 20,4 | 16,4 |
| Geschäftserwartungen | -28,0 | -26,3 | -24,5 | -25,1 | -21,4 | -23,7 | -17,6 | -15,6 | -14,1 | -7,2 | -14,6 | -16,0 | -10,0 |
| Umsatzerwartungen | 9,2 | 17,4 | 19,2 | 16,0 | 35,8 | 16,1 | 14,3 | 25,2 | 20,7 | 27,2 | 25,4 | 15,4 | 25,2 |
| Preiserwartungen | 27,0 | 22,7 | 30,6 | 27,6 | 32,4 | 26,1 | 29,3 | 24,9 | 19,2 | 21,4 | 31,4 | 25,6 | 22,0 |
| Beschäftigtenenerwartungen | -0,8 | 10,7 | 6,5 | 9,3 | 5,0 | -2,0 | -1,9 | 0,9 | 0,3 | 2,4 | -8,0 | 1,6 | 5,2 |
| Architekturbüros | | | | | | | | | | | | | |
| Geschäftsklima | 0,3 | -2,9 | -3,7 | -1,2 | -1,7 | -4,3 | -2,1 | 4,2 | 9,6 | 4,9 | 5,0 | 1,9 | -0,9 |
| Geschäftslage | 30,0 | 24,0 | 22,4 | 23,3 | 25,4 | 23,3 | 23,2 | 25,0 | 32,9 | 25,0 | 25,0 | 20,3 | 19,2 |
| Geschäftserwartungen | -25,6 | -26,5 | -26,8 | -23,0 | -25,6 | -28,5 | -24,5 | -14,6 | -11,4 | -13,4 | -13,3 | -14,9 | -19,2 |
| Umsatzerwartungen | -6,1 | -12,8 | -10,1 | -8,5 | -12,4 | -11,0 | -5,6 | 2,8 | 1,4 | -2,9 | 2,9 | -3,5 | -5,1 |
| Preiserwartungen | 10,8 | 8,3 | 8,2 | 9,5 | 8,6 | 7,5 | 6,8 | 8,2 | 5,0 | 9,5 | 8,4 | 7,2 | 9,6 |
| Beschäftigtenenerwartungen | -10,0 | -6,9 | -1,4 | -1,1 | 0,1 | -2,8 | 1,5 | 1,9 | 0,6 | 0,5 | 7,0 | -3,4 | -1,2 |
| Ingenieurbüros | | | | | | | | | | | | | |
| Geschäftsklima | 14,7 | 10,8 | 14,7 | 12,0 | 6,8 | 12,5 | 15,3 | 17,8 | 15,2 | 14,7 | 15,6 | 13,9 | 7,4 |
| Geschäftslage | 46,7 | 42,3 | 47,6 | 40,8 | 42,5 | 43,7 | 47,8 | 41,0 | 39,0 | 37,4 | 36,3 | 40,5 | 33,0 |
| Geschäftserwartungen | -13,2 | -16,6 | -13,8 | -13,4 | -23,6 | -14,6 | -13,0 | -3,1 | -6,2 | -5,8 | -3,3 | -9,8 | -15,3 |
| Umsatzerwartungen | 15,1 | 11,3 | 9,3 | 10,8 | 8,3 | 11,2 | 13,4 | 10,0 | 11,3 | 7,7 | 13,8 | 10,4 | 7,6 |
| Preiserwartungen | 27,1 | 23,4 | 21,0 | 19,8 | 19,0 | 23,2 | 21,0 | 14,9 | 19,2 | 21,7 | 17,5 | 17,3 | 13,9 |
| Beschäftigtenenerwartungen | 22,2 | 20,0 | 17,9 | 13,9 | 11,4 | 8,6 | 12,6 | 10,9 | 10,0 | 9,3 | 18,4 | 8,5 | 9,3 |
| Gebäudebetreuung, Garten- und Landschaftsbau | | | | | | | | | | | | | |
| Geschäftsklima | 17,5 | 12,4 | 3,7 | 10,8 | 14,1 | 6,1 | -0,2 | 16,6 | 12,6 | 13,4 | 1,4 | 1,8 | -9,7 |
| Geschäftslage | 39,7 | 38,5 | 24,5 | 30,2 | 22,8 | 29,6 | 28,2 | 33,8 | 31,7 | 43,3 | 33,1 | 23,5 | 11,4 |
| Geschäftserwartungen | -2,6 | -10,9 | -15,1 | -7,0 | 5,7 | -15,1 | -25,1 | 0,6 | -4,9 | -12,7 | -26,0 | -17,9 | -28,6 |
| Umsatzerwartungen | 23,2 | 23,3 | 15,7 | 19,4 | 31,3 | 16,7 | 36,1 | 20,9 | 29,6 | 18,7 | -8,3 | -3,6 | 6,5 |
| Preiserwartungen | 28,6 | 38,0 | 31,7 | 37,8 | 35,6 | 32,7 | 24,8 | 12,8 | 29,7 | 22,3 | 18,7 | 11,9 | 13,0 |
| Beschäftigtenenerwartungen | 20,7 | 11,4 | 11,9 | 5,0 | 9,8 | 2,7 | 30,2 | 23,0 | 25,9 | 14,4 | 4,4 | -10,4 | 1,7 |
| Rechts- und Steuerberatung, Wirtschaftsprüfung | | | | | | | | | | | | | |
| Geschäftsklima | 26,7 | 29,5 | 32,7 | 37,8 | 30,4 | 27,0 | 31,8 | 26,8 | 27,6 | 28,7 | 32,2 | 27,1 | 23,9 |
| Geschäftslage | 46,6 | 52,2 | 52,3 | 56,1 | 54,2 | 47,9 | 52,8 | 49,0 | 46,8 | 46,6 | 47,1 | 48,4 | 45,3 |
| Geschäftserwartungen | 8,4 | 8,9 | 14,6 | 20,8 | 8,8 | 7,8 | 12,4 | 6,6 | 10,0 | 12,0 | 18,1 | 7,6 | 4,4 |
| Umsatzerwartungen | 42,3 | 37,0 | 44,5 | 47,4 | 27,7 | 38,3 | 43,1 | 29,1 | 52,8 | 48,5 | 43,7 | 33,7 | 35,3 |
| Preiserwartungen | 28,0 | 36,9 | 38,8 | 27,0 | 43,7 | 27,3 | 33,9 | 35,2 | 40,0 | 39,1 | 35,4 | 23,7 | 42,0 |
| Beschäftigtenenerwartungen | 25,4 | 34,9 | 22,3 | 35,2 | 25,8 | 30,6 | 29,0 | 30,4 | 39,9 | 38,3 | 21,9 | 27,3 | 20,4 |
| Unternehmens- und Public-Relations-Beratungen | | | | | | | | | | | | | |
| Geschäftsklima | 21,0 | 13,0 | 17,4 | 13,3 | 7,7 | 7,9 | 10,7 | 8,3 | 12,0 | 14,5 | 14,6 | 5,8 | 5,3 |
| Geschäftslage | 35,1 | 26,2 | 25,7 | 22,3 | 19,7 | 20,2 | 17,8 | 13,2 | 23,7 | 21,1 | 19,4 | 12,0 | 16,6 |
| Geschäftserwartungen | 7,7 | 0,5 | 9,5 | 4,6 | -3,6 | -3,8 | 3,9 | 3,4 | 1,0 | 8,1 | 9,9 | -0,2 | -5,3 |
| Umsatzerwartungen | 19,9 | 17,1 | 22,6 | 17,3 | 14,0 | 17,3 | 19,0 | 15,2 | 27,9 | 24,8 | 8,8 | 14,1 | 10,9 |
| Preiserwartungen | 15,2 | 13,6 | 23,8 | 30,2 | 25,3 | 19,2 | 14,2 | 13,1 | 15,7 | 13,9 | 14,4 | 14,4 | 7,2 |
| Beschäftigtenenerwartungen | 17,6 | 19,6 | 13,8 | 12,6 | 10,3 | 5,7 | 16,3 | 9,0 | 13,1 | 8,4 | 3,1 | 7,5 | 7,6 |
| Forschung und Entwicklung | | | | | | | | | | | | | |
| Geschäftsklima | -5,3 | -15,6 | -5,2 | -20,5 | -14,4 | -15,4 | -2,3 | 0,6 | -8,7 | -5,0 | -11,5 | 6,7 | 6,3 |
| Geschäftslage | 9,9 | 1,3 | 10,4 | -0,7 | 3,8 | -16,1 | 9,7 | 2,3 | 2,1 | 11,5 | -3,3 | 16,6 | 14,4 |
| Geschäftserwartungen | -19,5 | -31,0 | -19,6 | -38,3 | -31,0 | -14,7 | -13,6 | -1,0 | -18,9 | -20,2 | -19,4 | -2,8 | -1,5 |
| Umsatzerwartungen | 8,6 | 4,5 | 5,1 | -10,4 | 3,4 | -0,8 | 3,3 | 16,4 | -1,0 | 12,6 | 16,3 | 13,0 | 7,6 |
| Preiserwartungen | 17,4 | 32,2 | 45,9 | 40,7 | 30,1 | 22,2 | 34,9 | 24,5 | 18,7 | 25,8 | 17,1 | 18,4 | 19,4 |
| Beschäftigtenenerwartungen | 5,8 | 10,5 | 7,0 | 0,7 | -15,9 | -17,6 | -0,3 | 7,3 | 4,0 | 6,4 | 5,4 | -4,2 | 7,8 |
| Werbeagenturen | | | | | | | | | | | | | |
| Geschäftsklima | 4,7 | 10,4 | 4,4 | -4,7 | -12,9 | -1,3 | -5,3 | 7,7 | 8,0 | 6,1 | 3,0 | -6,4 | -11,4 |
| Geschäftslage | 17,4 | 20,3 | 13,1 | 11,4 | -1,1 | 13,2 | -1,8 | 15,1 | 18,7 | 12,6 | 5,6 | -0,2 | -2,0 |
| Geschäftserwartungen | -7,3 | 0,9 | -3,9 | -19,5 | -24,1 | -14,7 | -8,6 | 0,5 | -2,2 | -0,1 | 0,5 | -12,4 | -20,3 |
| Umsatzerwartungen | 8,5 | 22,8 | 11,5 | 13,6 | -1,7 | 16,5 | 15,9 | 26,8 | 32,8 | 22,6 | 22,4 | -2,6 | 2,5 |
| Preiserwartungen | 22,1 | 21,1 | 25,1 | 33,7 | 25,2 | 28,3 | 15,0 | 24,9 | 19,5 | 16,6 | 20,6 | 18,9 | 17,1 |
| Beschäftigtenenerwartungen | 8,6 | -4,1 | 2,0 | 1,1 | -0,9 | 14,7 | 15,6 | 9,3 | 16,5 | 4,2 | -5,0 | 2,0 | -1,4 |

Werte saisonbereinigt mit X-13 ARIMA-SEATS.

Quelle: ifo Konjunkturumfragen.

Dienstleistungen

| Berichtsmonat | 09/23 | 10/23 | 11/23 | 12/23 | 01/24 | 02/24 | 03/24 | 04/24 | 05/24 | 06/24 | 07/24 | 08/24 | 09/24 |
|---|-------|-------|-------|-------|-------|-------|-------|-------|-------|-------|-------|-------|-------|
| Vermietung beweglicher Sachen | | | | | | | | | | | | | |
| Geschäftsklima | -16,1 | 5,5 | 2,5 | 4,2 | 1,1 | 3,5 | 10,6 | 6,2 | 4,2 | 16,9 | 11,0 | 3,0 | -1,8 |
| Geschäftslage | -2,8 | 12,0 | 15,5 | 13,8 | 6,2 | 11,2 | 12,1 | 25,5 | 19,4 | 32,2 | 29,8 | 33,5 | 9,5 |
| Geschäftserwartungen | -28,5 | -0,7 | -9,7 | -5,0 | -3,9 | -3,9 | 9,1 | -11,4 | -9,9 | 2,6 | -6,3 | -23,5 | -12,5 |
| Umsatzerwartungen | -2,1 | -4,8 | -8,6 | -5,9 | -9,8 | -1,4 | 10,5 | 36,7 | 28,5 | 5,3 | -5,9 | 12,4 | 4,9 |
| Preiserwartungen | 22,7 | 26,4 | 37,6 | 42,9 | 18,8 | 22,0 | 21,0 | 35,0 | 26,2 | 21,2 | 21,8 | 19,5 | 33,7 |
| Beschäftigtenenerwartungen | 5,2 | -6,3 | 2,4 | 2,1 | 16,4 | 10,4 | 29,1 | 35,9 | 20,9 | 17,0 | 16,9 | 7,0 | -7,8 |
| Personaldienstleistungen | | | | | | | | | | | | | |
| Geschäftsklima | -13,1 | -11,6 | -4,2 | -4,8 | -16,8 | -18,3 | -18,7 | -18,4 | -19,7 | -21,7 | -18,3 | -26,3 | -31,7 |
| Geschäftslage | -18,0 | -21,2 | -11,3 | -16,6 | -15,4 | -19,3 | -17,2 | -11,1 | -23,4 | -33,4 | -33,9 | -36,0 | -46,1 |
| Geschäftserwartungen | -8,1 | -1,6 | 3,3 | 7,8 | -18,2 | -17,2 | -20,1 | -25,4 | -16,0 | -9,2 | -1,3 | -16,0 | -16,1 |
| Umsatzerwartungen | 11,1 | 23,9 | 22,6 | 31,4 | 11,7 | 2,8 | -3,6 | 3,5 | 5,2 | 1,4 | 2,5 | -6,6 | 3,1 |
| Preiserwartungen | 29,9 | 24,4 | 49,0 | 54,6 | 52,7 | 36,1 | 11,8 | 15,5 | 25,4 | 26,8 | 23,2 | 42,5 | 56,9 |
| Beschäftigtenenerwartungen | 4,0 | 12,1 | 21,3 | 27,8 | -4,0 | 0,5 | -12,1 | -5,8 | 6,4 | -6,2 | -7,5 | -3,5 | -1,0 |
| Reisebüros, Reiseveranstalter und sonstige Reservierungsdienstleistungen | | | | | | | | | | | | | |
| Geschäftsklima | 22,4 | 17,0 | 20,6 | 21,6 | 22,6 | 15,8 | 27,1 | 23,8 | 23,0 | 14,5 | 12,4 | 10,2 | 12,7 |
| Geschäftslage | 28,9 | 30,9 | 31,1 | 32,6 | 36,1 | 26,6 | 45,9 | 38,2 | 37,0 | 24,4 | 22,9 | 18,2 | 26,0 |
| Geschäftserwartungen | 16,2 | 3,9 | 10,5 | 11,2 | 9,9 | 5,6 | 9,7 | 10,2 | 9,8 | 5,1 | 2,4 | 2,5 | 0,2 |
| Umsatzerwartungen | 35,3 | 30,1 | 21,9 | 35,2 | 47,4 | 33,2 | 34,2 | 38,7 | 41,8 | 32,4 | 41,8 | 39,0 | 25,3 |
| Preiserwartungen | 38,0 | 42,4 | 32,0 | 41,0 | 39,4 | 36,7 | 36,9 | 32,7 | 37,6 | 37,7 | 35,4 | 34,2 | 22,0 |
| Beschäftigtenenerwartungen | 21,9 | 35,4 | 20,8 | 34,4 | 36,4 | 20,3 | 29,5 | 23,8 | 16,8 | 19,1 | 27,7 | 25,9 | 9,9 |
| Mobilien-Leasing | | | | | | | | | | | | | |
| Geschäftsklima | 16,0 | 16,6 | 12,6 | 11,5 | -2,2 | 4,8 | 4,8 | 8,9 | 6,3 | 14,9 | -2,1 | -4,2 | 8,6 |
| Geschäftslage | 48,3 | 45,3 | 41,0 | 41,2 | 34,4 | 41,3 | 35,3 | 38,2 | 35,0 | 29,6 | 22,9 | 10,3 | 31,3 |
| Geschäftserwartungen | -12,2 | -8,7 | -12,5 | -14,5 | -33,0 | -26,2 | -21,7 | -16,8 | -18,9 | 1,1 | -24,4 | -17,8 | -11,8 |
| Umsatzerwartungen | 22,1 | 24,9 | 28,7 | 13,4 | 20,6 | 1,3 | 1,3 | 12,0 | -7,1 | 18,0 | -2,6 | 9,8 | 4,9 |
| Preiserwartungen | 38,6 | 24,9 | 15,1 | 9,2 | -1,1 | -5,2 | -3,1 | -7,8 | -0,7 | -6,3 | -8,0 | -8,7 | -13,3 |
| Beschäftigtenenerwartungen | 13,9 | 43,8 | 33,0 | 27,7 | 32,1 | 17,1 | 13,0 | 17,6 | 18,2 | 20,3 | 18,6 | 14,0 | 19,5 |

Werte saisonbereinigt mit X-13 ARIMA-SEATS.

Quelle: ifo Konjunkturumfragen.

Dienstleistungen
Geschäftsklima, Geschäftslage und Geschäftserwartungen



Dienstleistungen
Umsatzerwartungen



Dienstleistungen
Preiserwartungen



Dienstleistungen
Beschäftigterenerwartungen

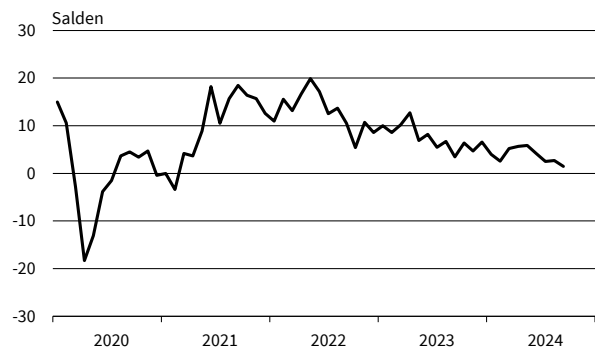

Güterbeförderung im Straßenverkehr
Geschäftsklima, Geschäftslage und Geschäftserwartungen

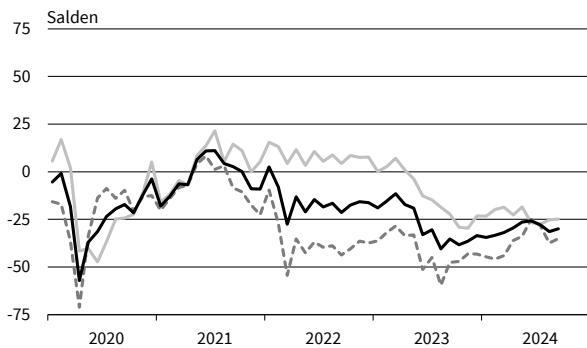

Güterbeförderung im Straßenverkehr
Umsatzerwartungen

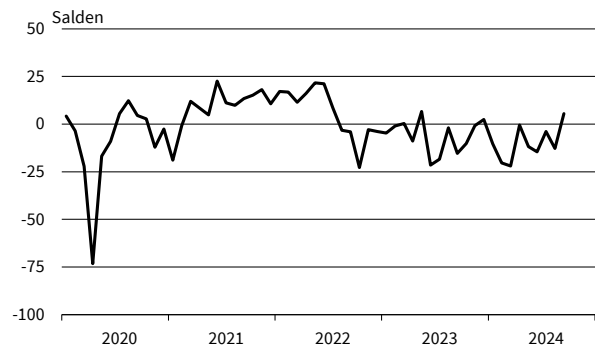

Güterbeförderung im Straßenverkehr
Preiserwartungen

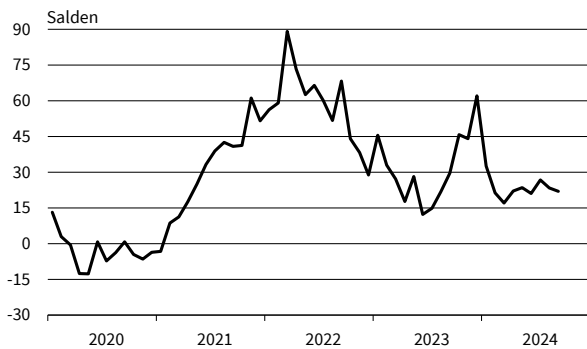

Güterbeförderung im Straßenverkehr
Beschäftigterenerwartungen

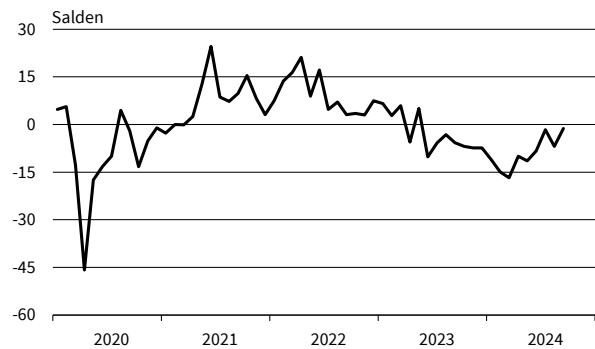

— Geschäftsklima — Geschäftslage - - - - - Geschäftserwartungen

Werte saisonbereinigt mit X-13 ARIMA-SEATS.

Quelle: ifo Konjunkturumfragen.

Lagerei und Speditionen
Geschäftsklima, Geschäftslage und Geschäftserwartungen



Lagerei und Speditionen
Umsatzerwartungen



Lagerei und Speditionen
Preiserwartungen

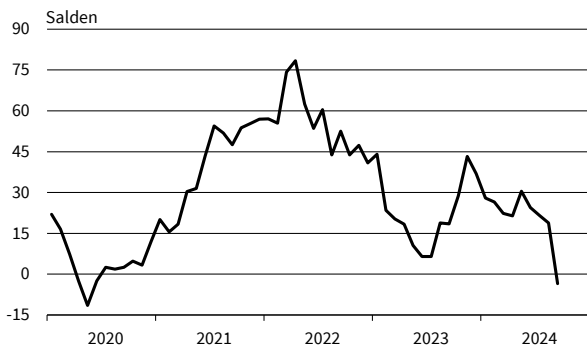

Lagerei und Speditionen
Beschäftigterenerwartungen

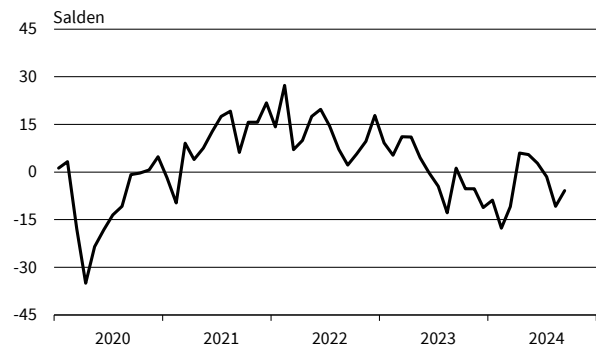

Personenbeförderung (ohne Luftfahrt)
Geschäftsklima, Geschäftslage und Geschäftserwartungen

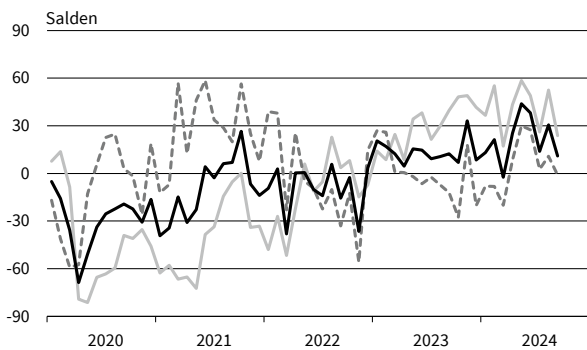

Personenbeförderung (ohne Luftfahrt)
Umsatzerwartungen

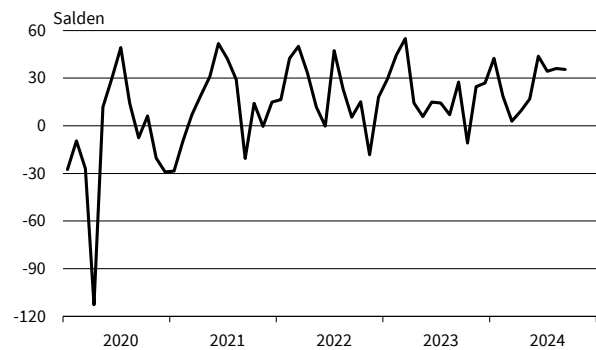

Personenbeförderung (ohne Luftfahrt)
Preiserwartungen

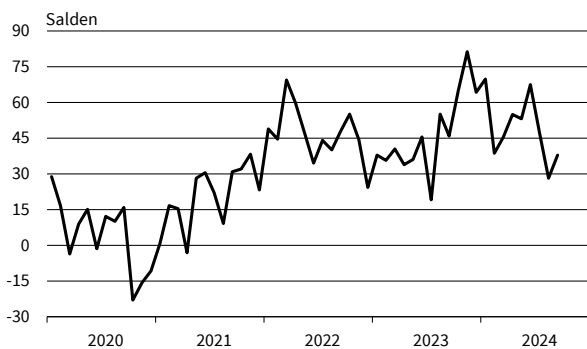

Personenbeförderung (ohne Luftfahrt)
Beschäftigterenerwartungen

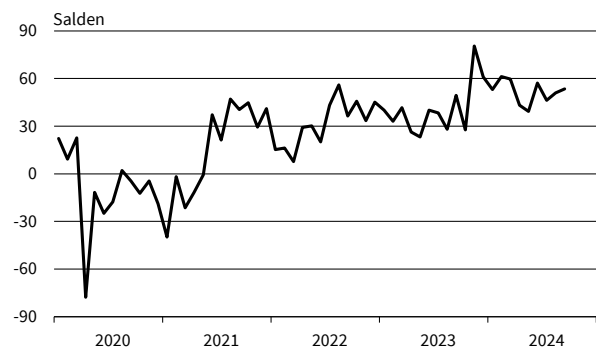

— Geschäftsklima — Geschäftslage - - - - - Geschäftserwartungen

Werte saisonbereinigt mit X-13 ARIMA-SEATS.

Quelle: ifo Konjunkturumfragen.

Beherbergung
Geschäftsklima, Geschäftslage und Geschäftserwartungen

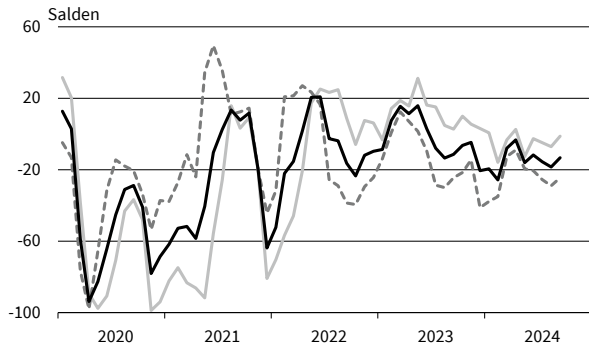

Beherbergung
Umsatzerwartungen

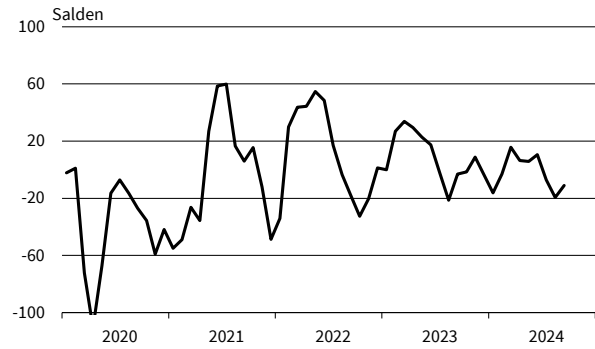

Beherbergung
Preiserwartungen

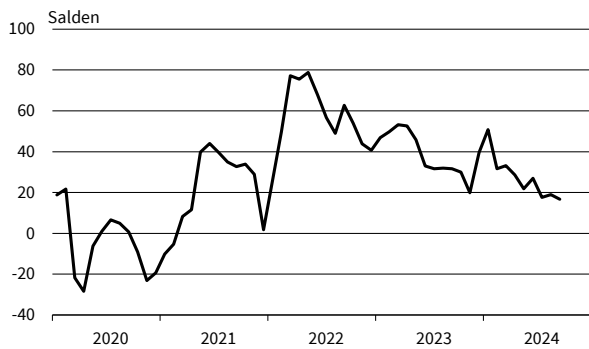

Beherbergung
Beschäftigterenerwartungen

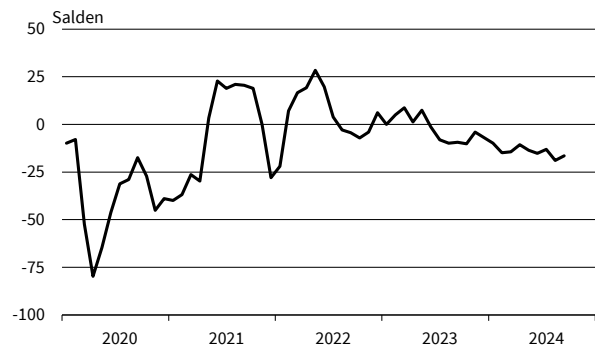

Gastronomie
Geschäftsklima, Geschäftslage und Geschäftserwartungen

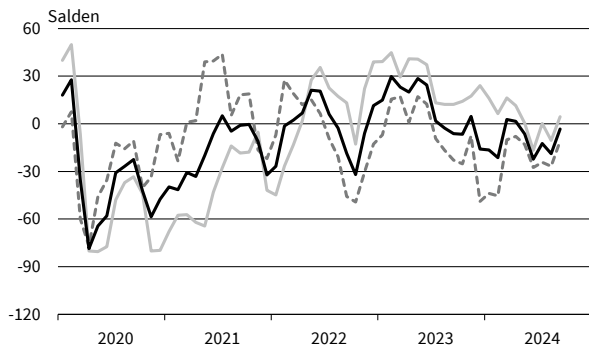

Gastronomie
Umsatzerwartungen

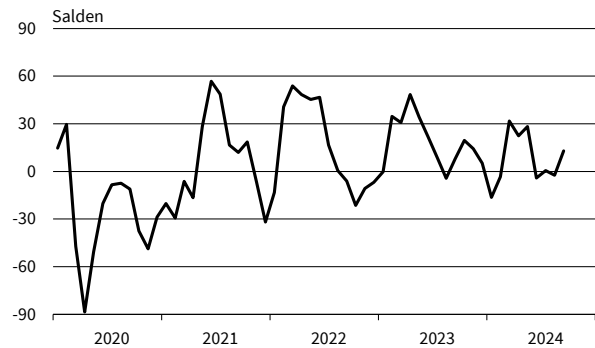

Gastronomie
Preiserwartungen

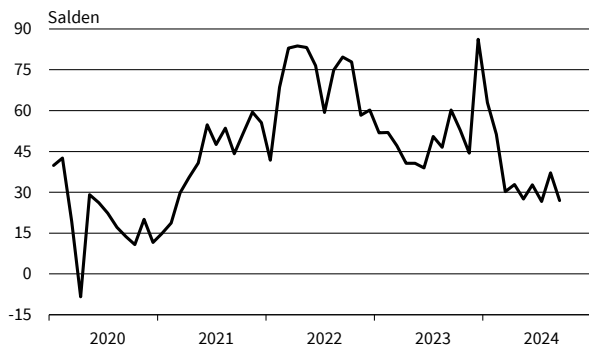

Gastronomie
Beschäftigterenerwartungen

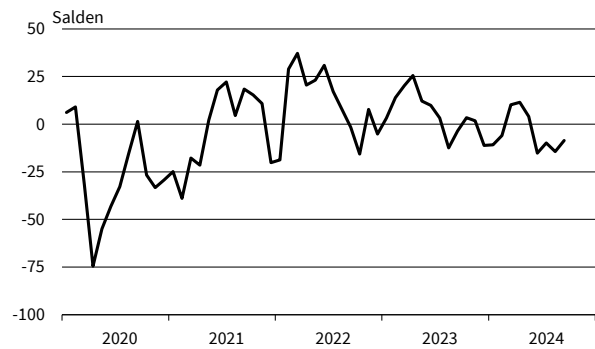

— Geschäftsklima — Geschäftslage - - - - - Geschäftserwartungen

Werte saisonbereinigt mit X-13 ARIMA-SEATS.

Quelle: ifo Konjunkturumfragen.

IT-Dienstleistungen
Geschäftsklima, Geschäftslage und Geschäftserwartungen

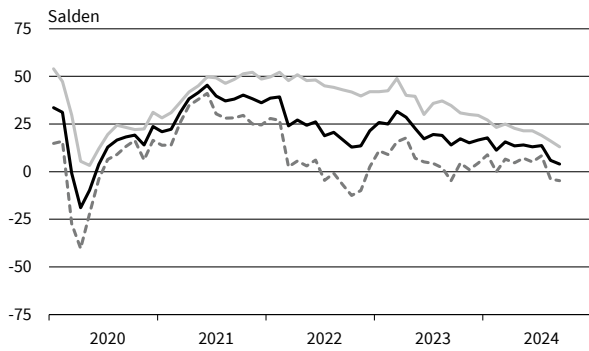

IT-Dienstleistungen
Umsatzerwartungen

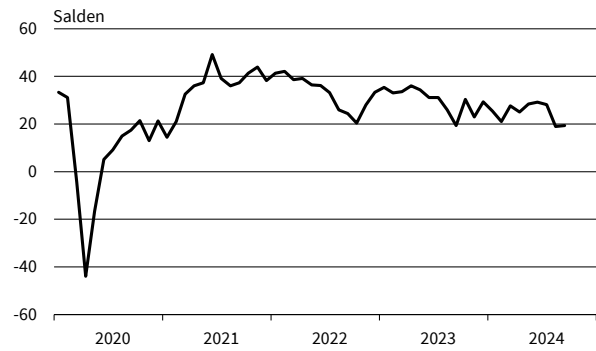

IT-Dienstleistungen
Preiserwartungen

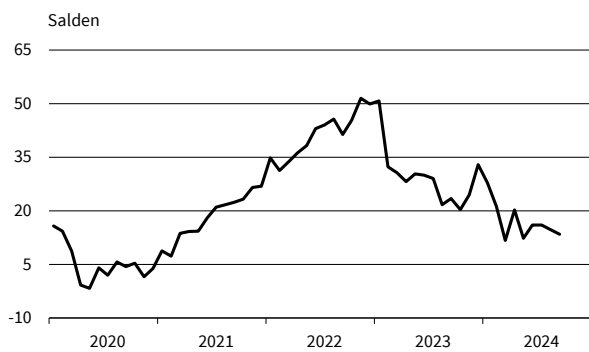

IT-Dienstleistungen
Beschäftigterenerwartungen

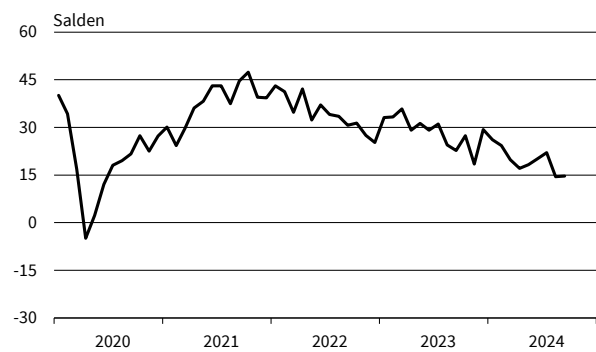

Informationsdienstleistungen
Geschäftsklima, Geschäftslage und Geschäftserwartungen

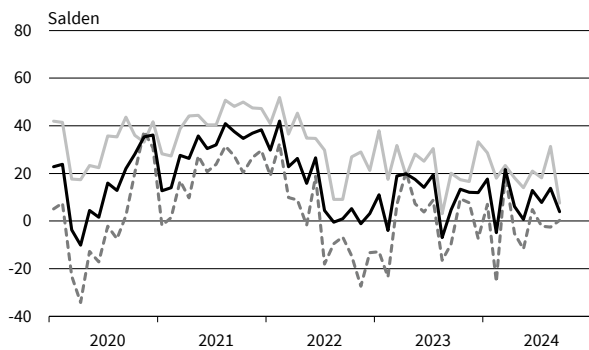

Informationsdienstleistungen
Umsatzerwartungen

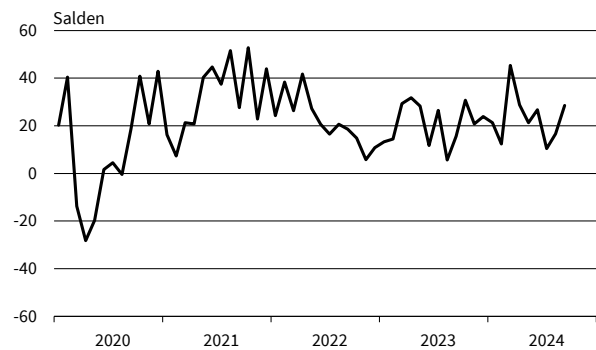

Informationsdienstleistungen
Preiserwartungen

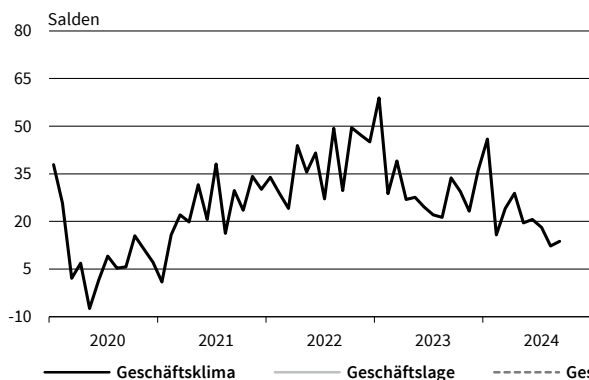

Informationsdienstleistungen
Beschäftigterenerwartungen

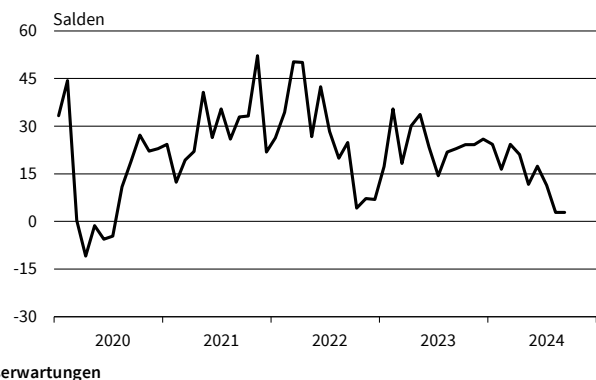

— Geschäftsklima — Geschäftslage - - - - - Geschäftserwartungen

Werte saisonbereinigt mit X-13 ARIMA-SEATS.

Quelle: ifo Konjunkturumfragen.

Grundstücks- und Wohnungswesen
Geschäftsklima, Geschäftslage und Geschäftserwartungen

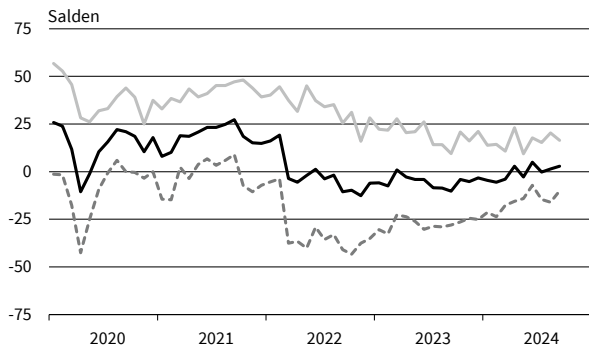

Grundstücks- und Wohnungswesen
Umsatzerwartungen

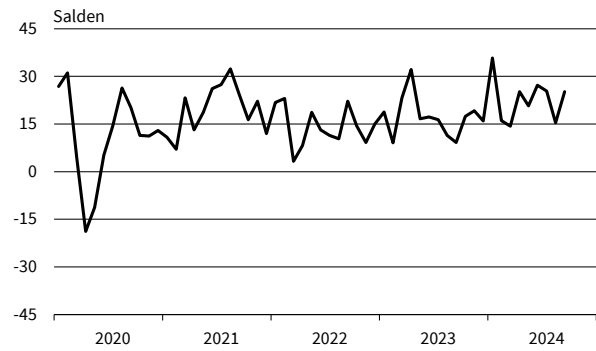

Grundstücks- und Wohnungswesen
Preiserwartungen

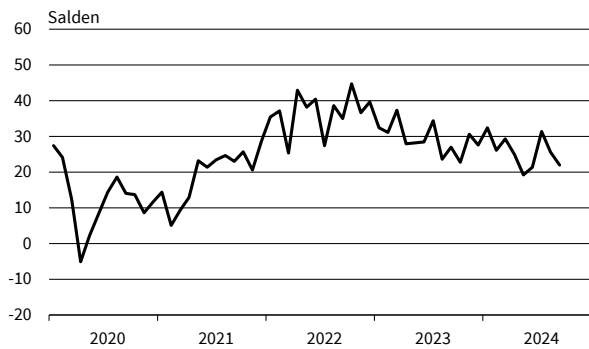

Grundstücks- und Wohnungswesen
Beschäftigterenerwartungen

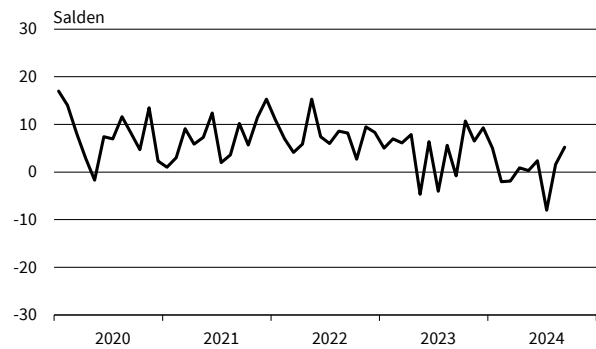

Architekturbüros
Geschäftsklima, Geschäftslage und Geschäftserwartungen

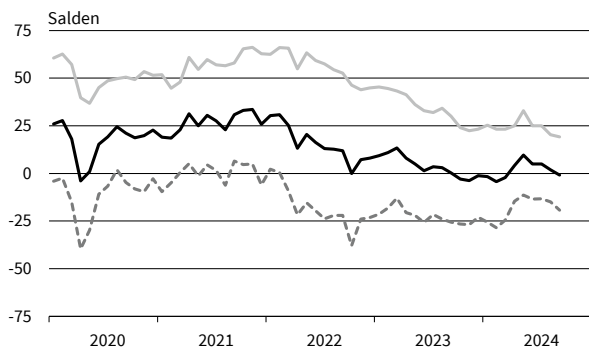

Architekturbüros
Umsatzerwartungen

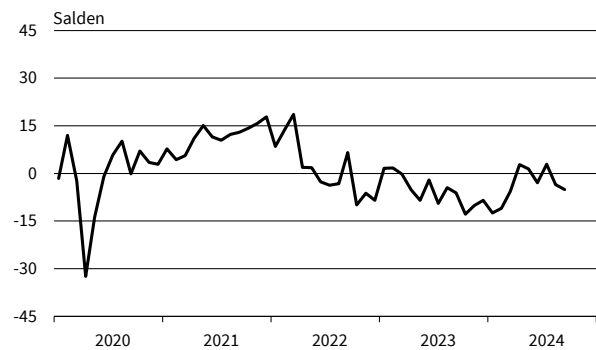

Architekturbüros
Preiserwartungen

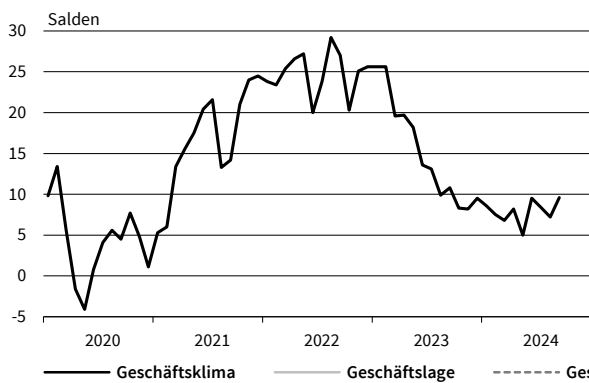

Architekturbüros
Beschäftigterenerwartungen

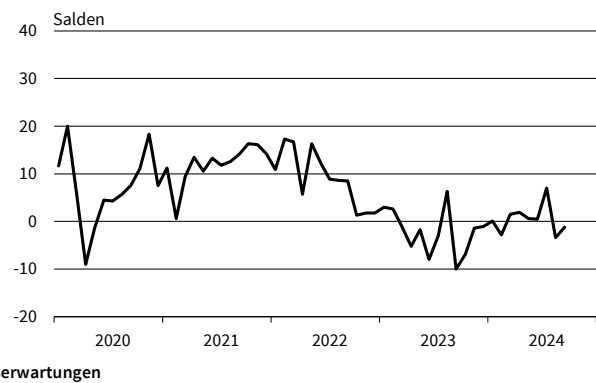

— Geschäftsklima — Geschäftslage - - - - - Geschäftserwartungen

Werte saisonbereinigt mit X-13 ARIMA-SEATS.

Quelle: ifo Konjunkturumfragen.

Ingenieurbüros
Geschäftsklima, Geschäftslage und Geschäftserwartungen

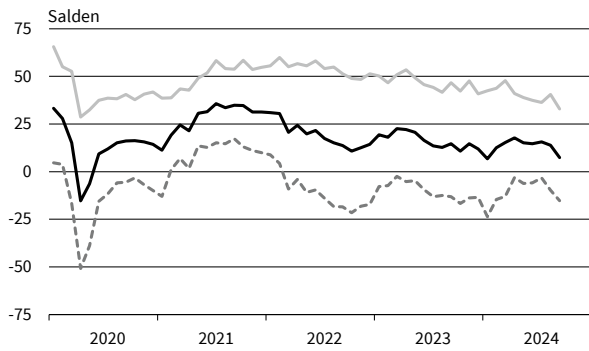

Ingenieurbüros
Umsatzerwartungen

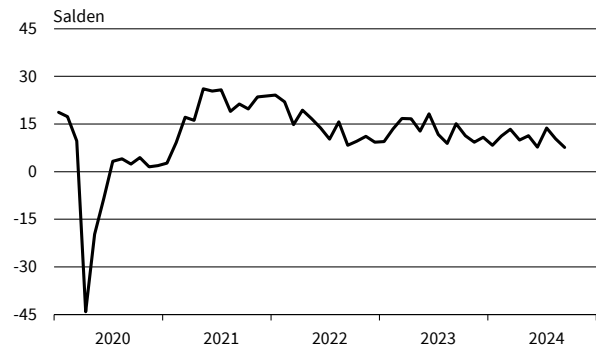

Ingenieurbüros
Preiserwartungen

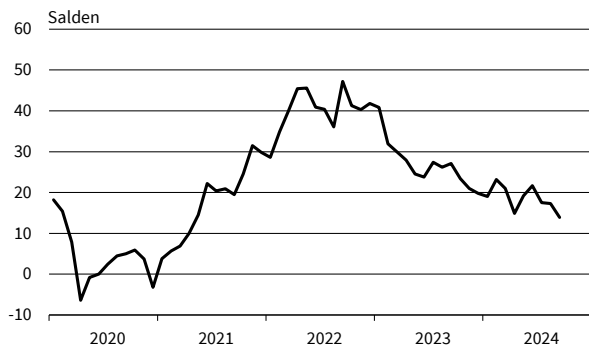

Ingenieurbüros
Beschäftigterenerwartungen

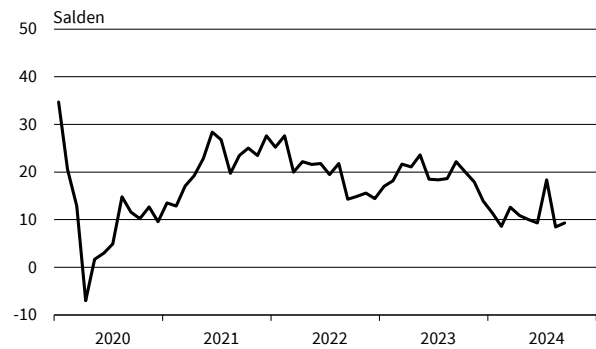

Gebäudebetreuung, Garten- und Landschaftsbau
Geschäftsklima, Geschäftslage und Geschäftserwartungen

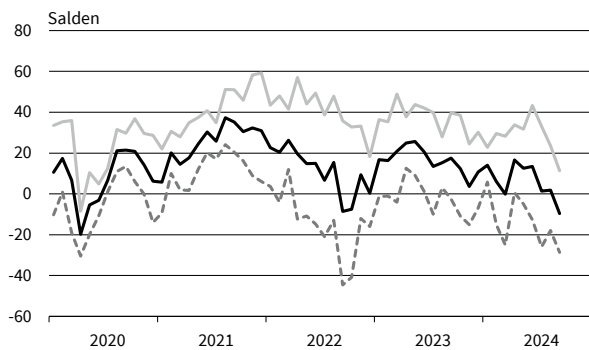

Gebäudebetreuung, Garten- und Landschaftsbau
Umsatzerwartungen

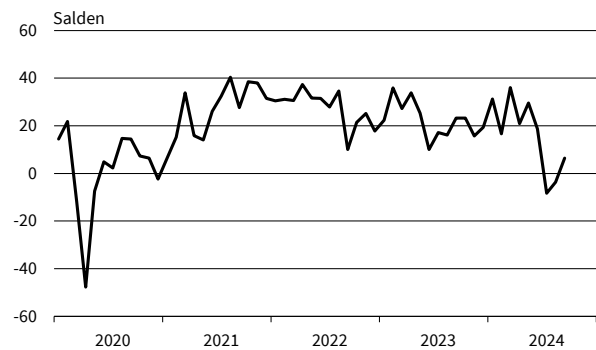

Gebäudebetreuung, Garten- und Landschaftsbau
Preiserwartungen

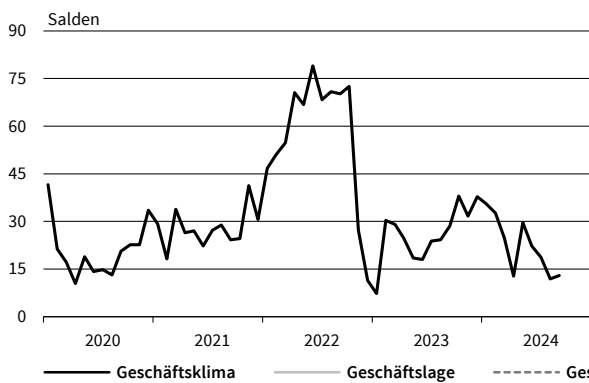

Gebäudebetreuung, Garten- und Landschaftsbau
Beschäftigterenerwartungen

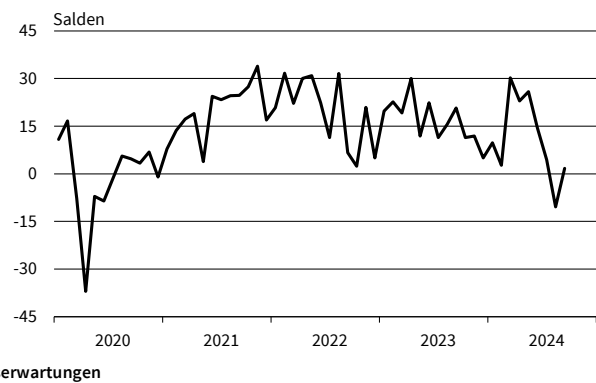

— Geschäftsklima — Geschäftslage - - - - - Geschäftserwartungen

Werte saisonbereinigt mit X-13 ARIMA-SEATS.

Quelle: ifo Konjunkturumfragen.

Rechts- u. Steuerberatung, Wirtschaftsprüfung
Geschäftsklima, Geschäftslage und Geschäftserwartungen

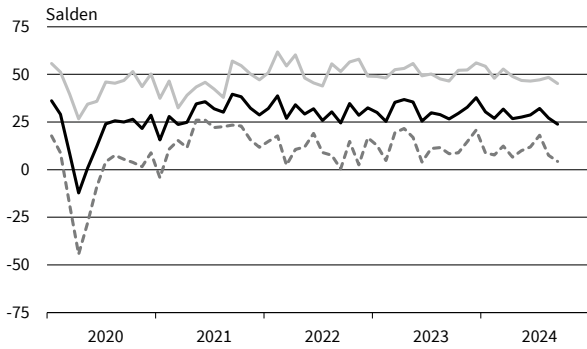

Rechts- u. Steuerberatung, Wirtschaftsprüfung
Umsatzerwartungen

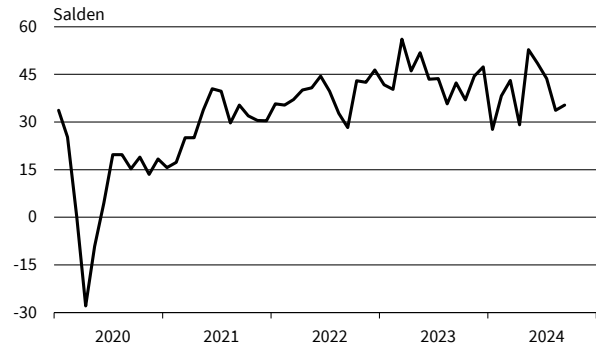

Rechts- u. Steuerberatung, Wirtschaftsprüfung
Preiserwartungen

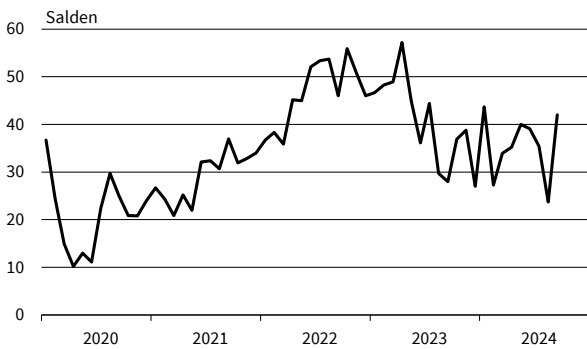

Rechts- u. Steuerberatung, Wirtschaftsprüfung
Beschäftigterenerwartungen

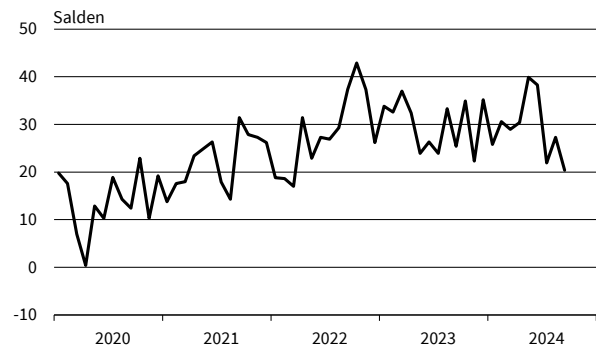

Unternehmens- u. PR-Beratungen
Geschäftsklima, Geschäftslage und Geschäftserwartungen

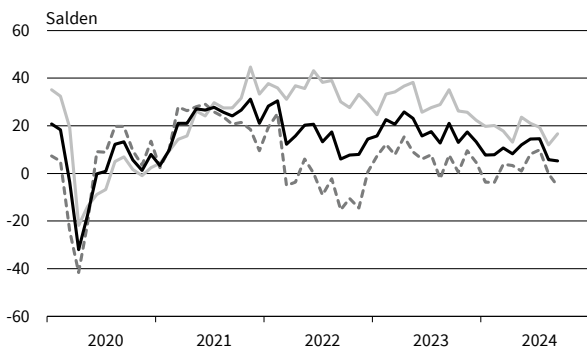

Unternehmens- u. PR-Beratungen
Umsatzerwartungen

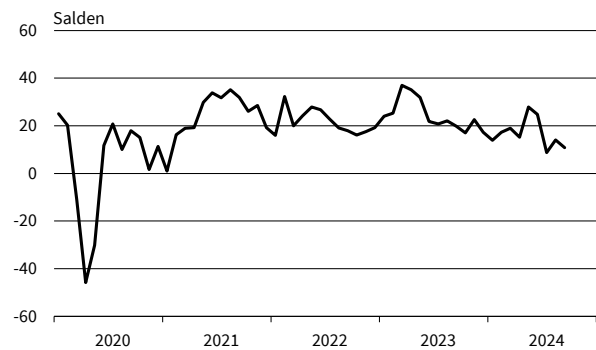

Unternehmens- u. PR-Beratungen
Preiserwartungen

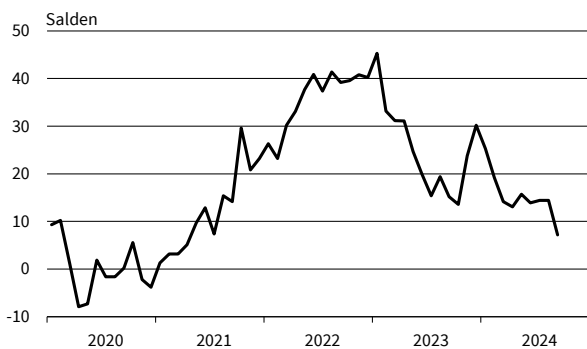

Unternehmens- u. PR-Beratungen
Beschäftigterenerwartungen

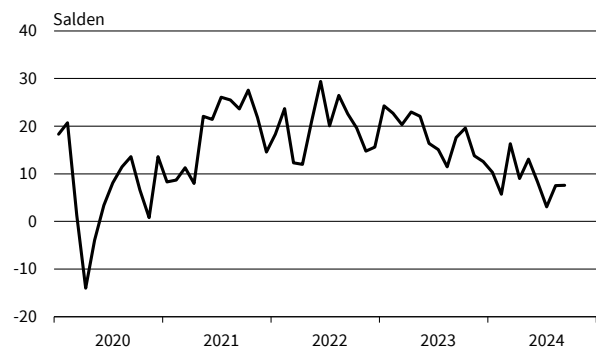

— Geschäftsklima — Geschäftslage - - - - - Geschäftserwartungen

Werte saisonbereinigt mit X-13 ARIMA-SEATS.

Quelle: ifo Konjunkturumfragen.

Forschung und Entwicklung
Geschäftsklima, Geschäftslage und Geschäftserwartungen

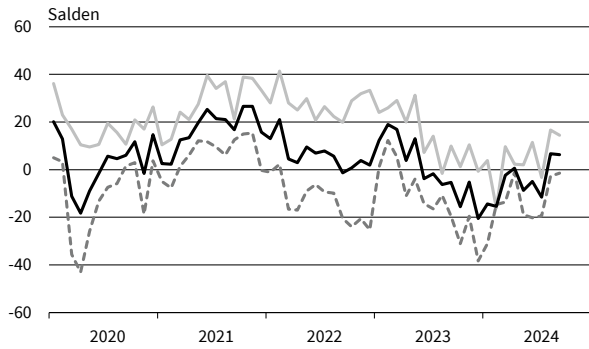

Forschung und Entwicklung
Umsatzerwartungen

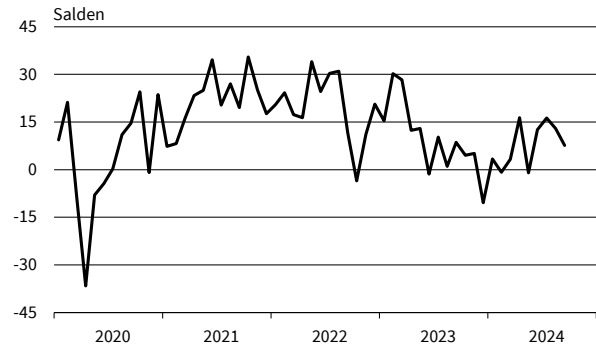

Forschung und Entwicklung
Preiserwartungen

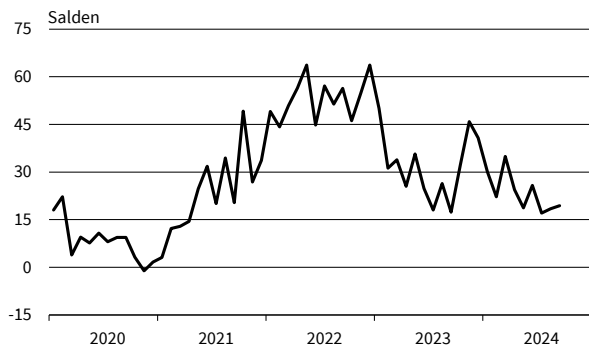

Forschung und Entwicklung
Beschäftigterenerwartungen

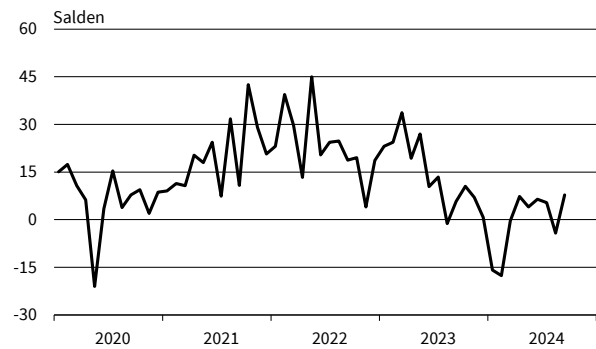

Werbung und Marktforschung
Geschäftsklima, Geschäftslage und Geschäftserwartungen

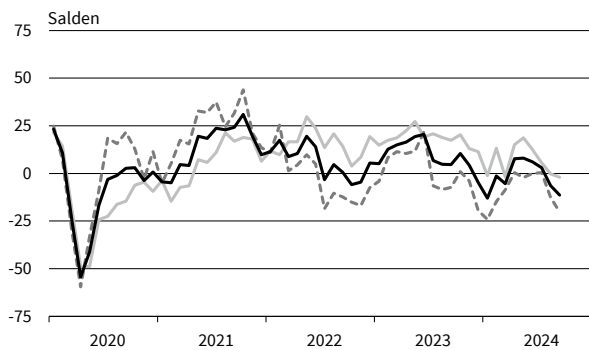

Werbung und Marktforschung
Umsatzerwartungen

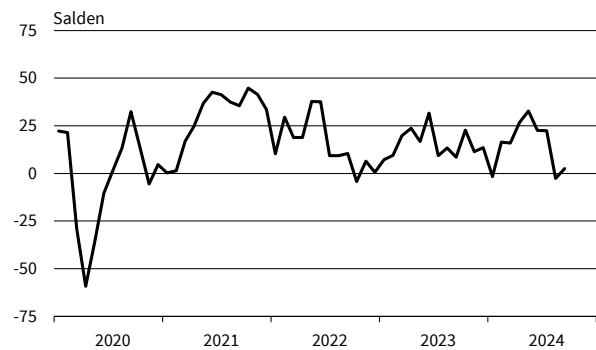

Werbung und Marktforschung
Preiserwartungen

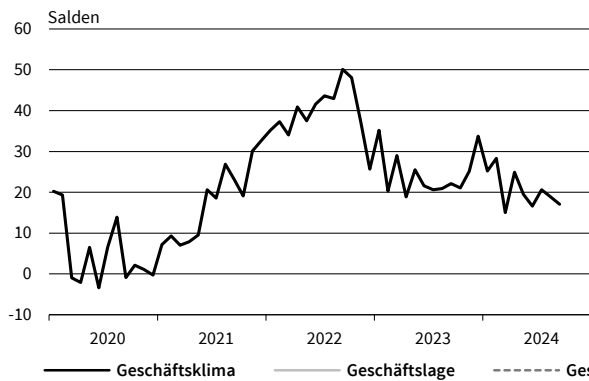

Werbung und Marktforschung
Beschäftigterenerwartungen

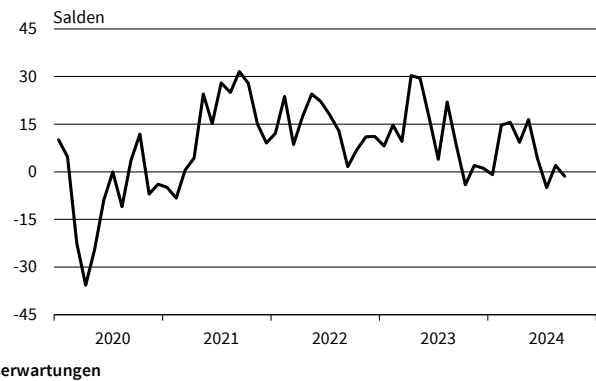

— Geschäftsklima — Geschäftslage - - - - - Geschäftserwartungen

Werte saisonbereinigt mit X-13 ARIMA-SEATS.

Quelle: ifo Konjunkturumfragen.

Vermietung beweglicher Sachen
Geschäftsklima, Geschäftslage und Geschäftserwartungen

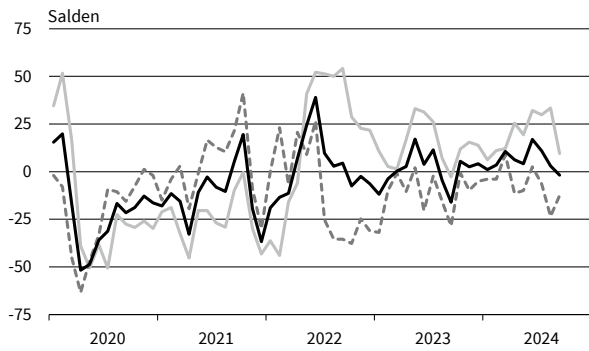

Vermietung beweglicher Sachen
Umsatzerwartungen

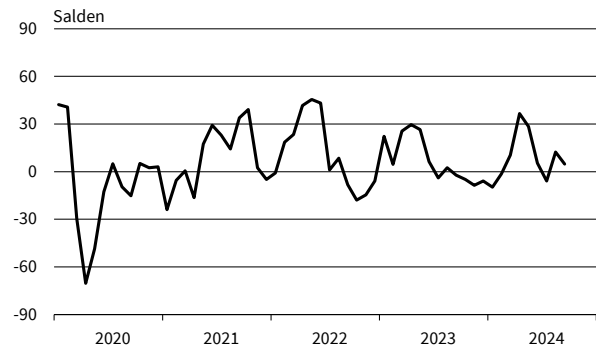

Vermietung beweglicher Sachen
Preiserwartungen

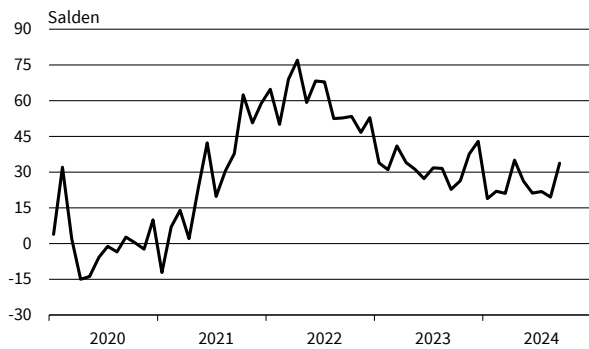

Vermietung beweglicher Sachen
Beschäftigterenerwartungen

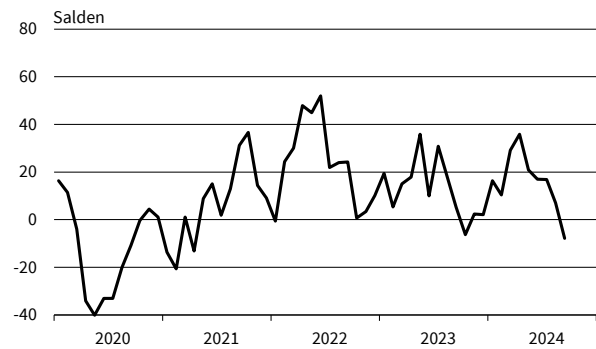

Personaldienstleistungen
Geschäftsklima, Geschäftslage und Geschäftserwartungen

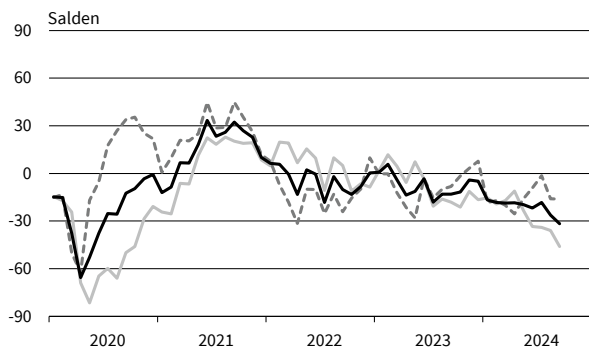

Personaldienstleistungen
Umsatzerwartungen

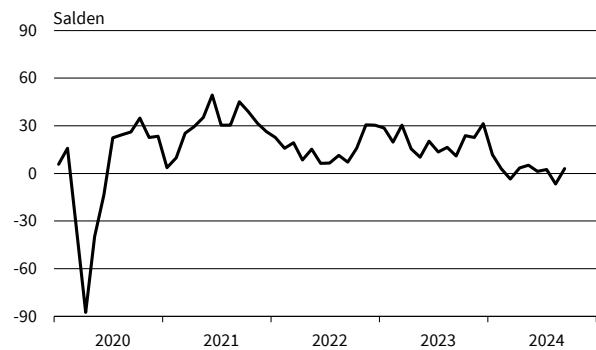

Personaldienstleistungen
Preiserwartungen

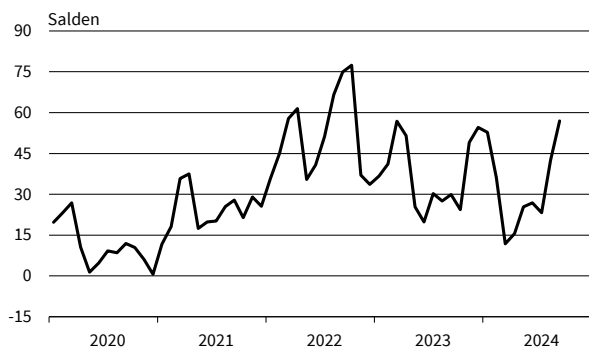

Personaldienstleistungen
Beschäftigterenerwartungen

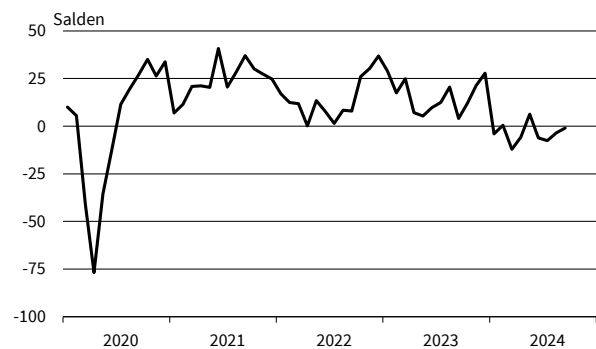

— Geschäftsklima — Geschäftslage - - - - - Geschäftserwartungen

Werte saisonbereinigt mit X-13 ARIMA-SEATS.

Quelle: ifo Konjunkturumfragen.

Reisebüros und Reiseveranstalter
Geschäftsklima, Geschäftslage und Geschäftserwartungen

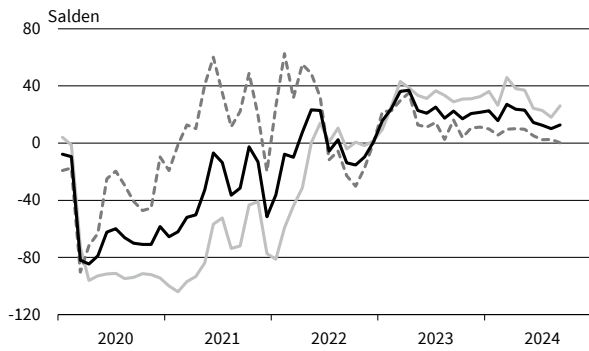

Reisebüros und Reiseveranstalter
Umsatzerwartungen



Reisebüros und Reiseveranstalter
Preiserwartungen

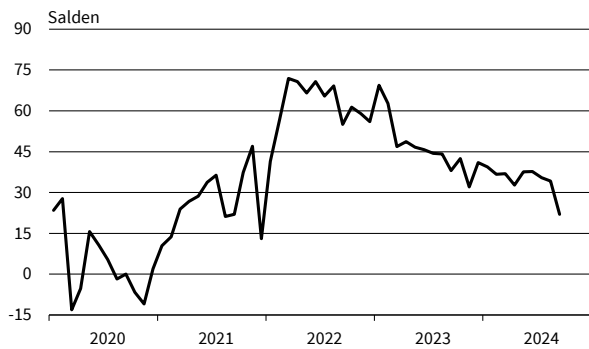

Reisebüros und Reiseveranstalter
Beschäftigtererwartungen

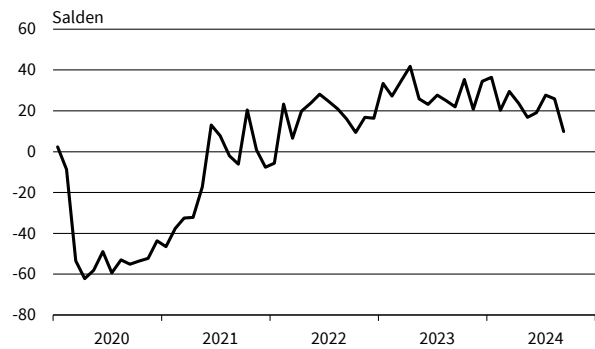

Mobilien-Leasing
Geschäftsklima, Geschäftslage und Geschäftserwartungen

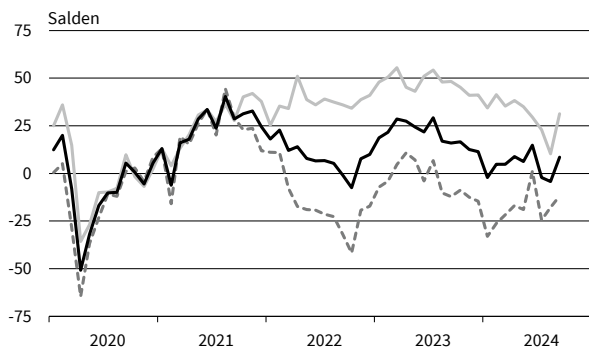

Mobilien-Leasing
Umsatzerwartungen

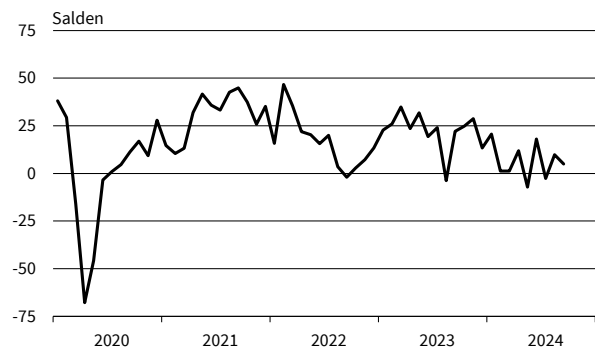

Mobilien-Leasing
Preiserwartungen

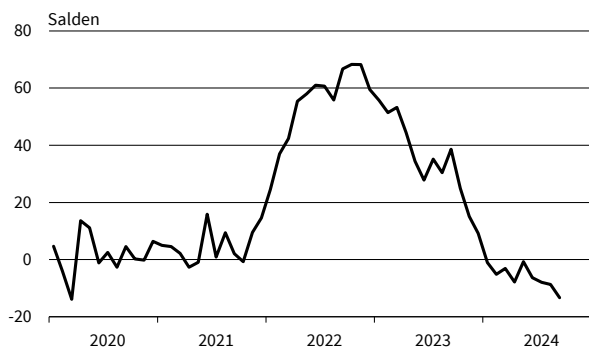

Mobilien-Leasing
Beschäftigtererwartungen

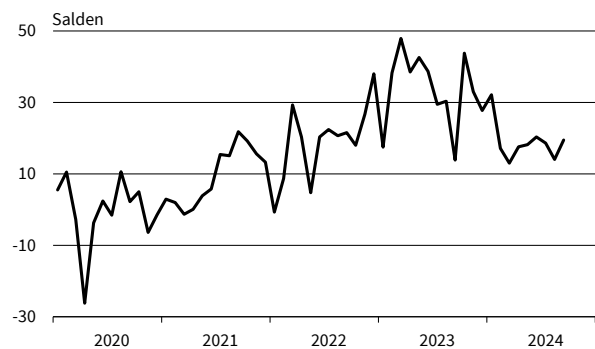

— Geschäftsklima — Geschäftslage - - - - - Geschäftserwartungen

Werte saisonbereinigt mit X-13 ARIMA-SEATS.

Quelle: ifo Konjunkturumfragen.

ifo Konjunkturperspektiven
ISSN 2699-2116

Herausgeber: ifo Institut, Poschingerstraße 5, 81679 München, Postfach 86 04 60, 81631 München,
Telefon (089) 92 24-0, Telefax (089) 98 53 69, E-Mail: ifo@ifo.de.
Erscheinungsart: online.
Erscheinungsweise: monatlich.
Satz: ifo Institut.
Nachdruck und sonstige Verbreitung (auch auszugsweise):
Nur mit Quellenangabe und gegen Einsendung eines Belegexemplars.

im Internet:
<https://www.ifo.de/publikationen/ifo-konjunkturperspektiven>