

Verarbeitendes Gewerbe

Bauhauptgewerbe

Großhandel

Einzelhandel

Dienstleistungen

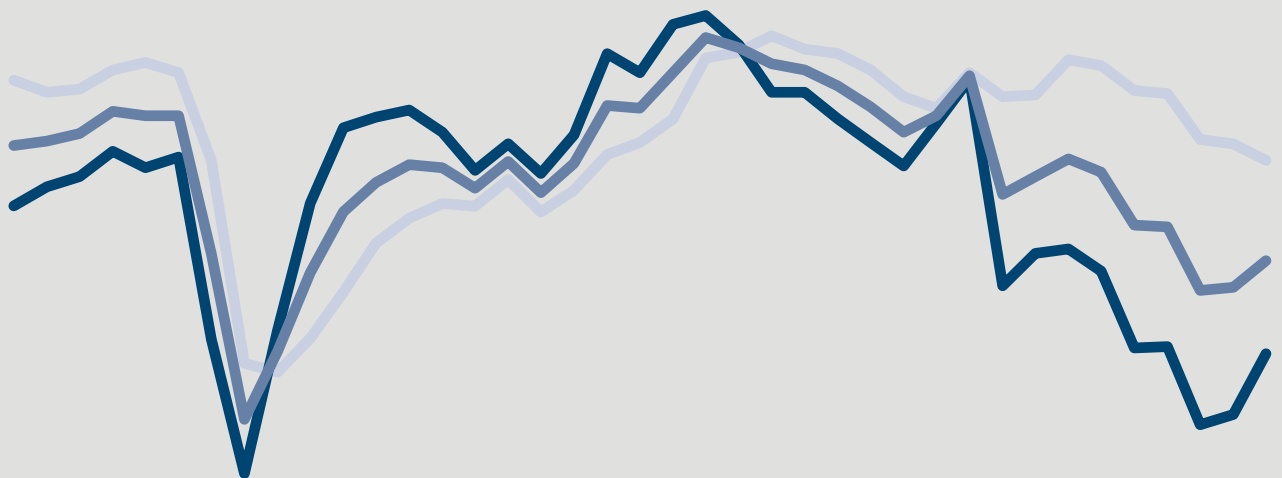

ifo Konjunkturumfragen August 2024

Deutschland¹

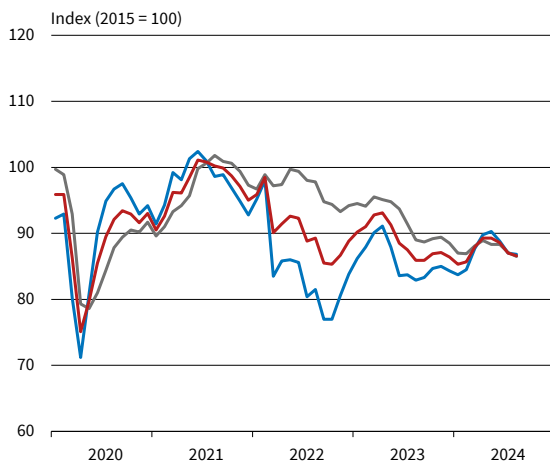

Verarbeitendes Gewerbe

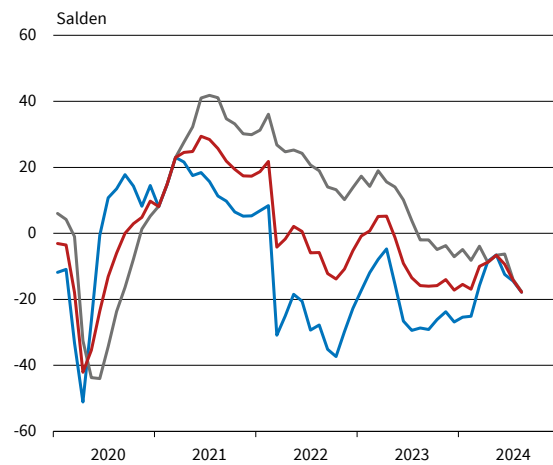

Bauhauptgewerbe

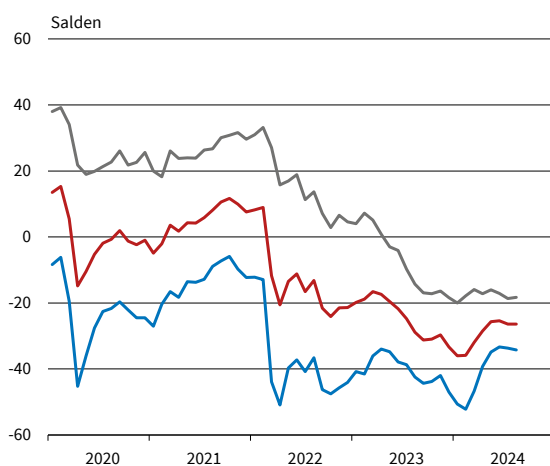

Großhandel

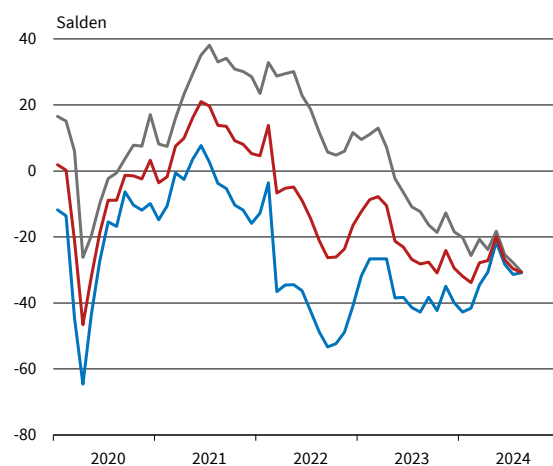

Einzelhandel

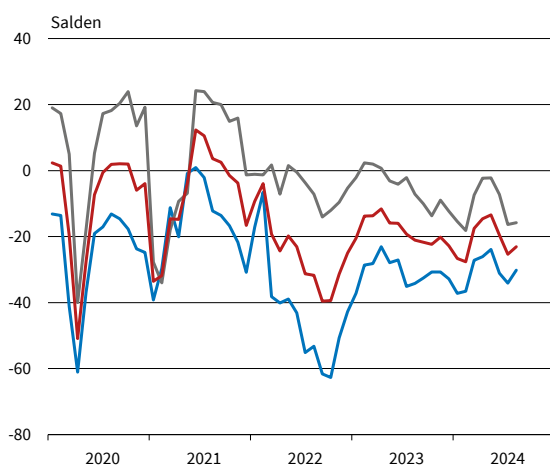

Dienstleistungen²

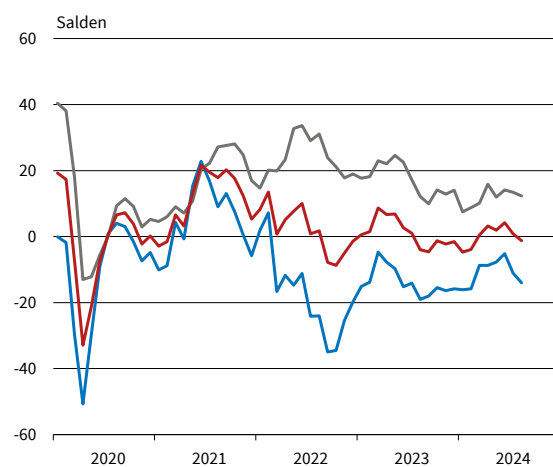

— Geschäftsklima — Geschäftslage — Geschäftserwartungen

* Werte saisonbereinigt mit X-13 ARIMA-SEATS.

¹ Verarbeitendes Gewerbe, Dienstleistungen, Bauhauptgewerbe, Groß- und Einzelhandel.

² Ohne Handel, Kreditgewerbe, Leasing, Versicherungen und Staat.

VERARBEITENDES GEWERBE

Berichtsmonat	08/23	09/23	10/23	11/23	12/23	01/24	02/24	03/24	04/24	05/24	06/24	07/24	08/24
Verarbeitendes Gewerbe													
Geschäftsklima	-15,8	-16,0	-15,8	-14,0	-17,2	-15,5	-16,9	-10,0	-8,7	-6,6	-9,4	-14,2	-17,8
Geschäftslage	-2,0	-2,0	-4,9	-3,7	-7,1	-4,9	-8,2	-3,9	-8,8	-6,6	-6,3	-14,0	-17,7
Geschäftserwartungen	-28,7	-29,1	-26,1	-23,8	-26,9	-25,4	-25,1	-15,8	-8,5	-6,5	-12,5	-14,5	-17,8
Auftragsbestandsbeurteilung	-19,6	-18,4	-21,4	-22,4	-25,7	-27,6	-29,4	-29,6	-34,1	-30,5	-27,4	-30,9	-34,4
Produktionspläne	-9,1	-7,6	-9,2	-8,8	-6,9	-12,0	-11,2	-6,7	-1,9	-3,9	-8,3	-7,2	-8,1
Exporterwartungen	-4,4	-9,9	-5,9	-3,9	-6,8	-8,0	-6,2	-0,8	-1,6	-0,1	-1,6	-2,2	-4,8
Kapazitätsauslastung (%)			82,0			81,1			80,2			77,5	
Vorleistungsgüter													
Geschäftsklima	-21,2	-26,3	-22,1	-20,1	-27,4	-24,8	-23,9	-21,6	-19,1	-14,8	-16,6	-19,8	-22,9
Geschäftslage	-15,5	-20,7	-19,3	-15,3	-21,6	-15,5	-18,5	-16,6	-20,4	-17,3	-17,3	-25,0	-28,0
Geschäftserwartungen	-26,7	-31,7	-24,8	-24,8	-33,0	-33,7	-29,1	-26,5	-17,8	-12,2	-15,8	-14,5	-17,7
Auftragsbestandsbeurteilung	-39,5	-39,1	-41,7	-41,0	-41,9	-43,3	-44,3	-44,5	-40,5	-42,7	-46,5	-47,0	-48,2
Produktionspläne	-18,6	-20,5	-16,4	-14,7	-16,5	-17,3	-17,2	-13,8	-6,1	-4,4	-8,1	-9,3	-14,6
Exporterwartungen	-7,1	-17,9	-16,4	-11,8	-18,1	-16,9	-8,1	-11,8	-3,7	-1,7	-7,5	-8,0	-13,0
Kapazitätsauslastung (%)			77,9			77,4			76,8			75,1	
Investitionsgüter													
Geschäftsklima	-14,6	-11,7	-14,9	-13,6	-15,7	-11,5	-14,7	-8,5	-8,4	-8,8	-4,9	-9,2	-14,7
Geschäftslage	9,1	13,3	7,8	8,8	6,1	10,2	3,4	5,6	-0,3	-6,5	-1,9	-8,2	-15,9
Geschäftserwartungen	-35,7	-33,8	-35,1	-33,6	-35,2	-31,0	-31,1	-21,7	-16,2	-11,2	-7,7	-10,1	-13,4
Auftragsbestandsbeurteilung	4,4	7,7	4,0	1,3	-5,4	-9,2	-14,6	-16,8	-21,4	-21,4	-9,7	-14,0	-25,2
Produktionspläne	3,1	8,8	-7,3	-12,6	-2,8	-5,7	-7,1	-4,6	-1,4	-8,8	-6,7	-3,6	-2,3
Exporterwartungen	-4,9	-7,3	-6,2	-3,3	-9,3	-3,6	-9,1	5,8	4,4	8,6	4,9	-2,8	-10,0
Kapazitätsauslastung (%)			84,8			85,8			85,3			72,9	
Konsumgüter (ohne Ernährungsgewerbe)													
Geschäftsklima	-11,4	-10,2	-14,4	-12,6	-11,4	-14,4	-15,2	-8,4	-10,6	-4,2	-9,6	-6,7	-5,9
Geschäftslage	-12,0	-8,9	-16,5	-13,7	-15,7	-11,4	-10,2	-7,4	-13,7	-1,2	-10,6	-12,3	-10,9
Geschäftserwartungen	-10,9	-11,5	-12,3	-11,5	-7,0	-17,3	-20,1	-9,5	-7,5	-7,2	-8,7	-1,0	-0,8
Auftragsbestandsbeurteilung	-34,4	-38,1	-34,6	-37,7	-37,8	-32,3	-35,4	-31,5	-34,0	-22,9	-22,9	-35,3	-30,5
Produktionspläne	-7,6	-8,8	1,0	-7,9	-5,3	-4,3	-5,7	7,8	8,8	7,8	-0,9	-4,0	0,3
Exporterwartungen	-5,5	-3,6	-4,0	-6,3	-5,1	-3,1	2,2	12,0	7,9	0,6	6,3	2,5	4,5
Kapazitätsauslastung (%)			79,0			79,9			81,0			74,4	
Nahrungs- und Genussmittel													
Geschäftsklima	-10,1	-3,7	-2,2	1,5	-1,2	1,2	4,5	14,8	-3,1	11,0	-9,5	-3,6	-9,3
Geschäftslage	-1,6	10,6	13,8	14,3	14,1	19,6	14,4	37,4	6,2	29,9	8,8	4,2	-1,7
Geschäftserwartungen	-18,2	-17,1	-17,1	-10,6	-15,3	-15,7	-4,9	-5,7	-12,0	-6,3	-26,2	-11,1	-16,5
Auftragsbestandsbeurteilung	-16,4	-13,5	-10,6	-15,6	-15,6	-7,6	-10,8	-9,2	-17,7	-15,6	-16,5	-20,0	-13,3
Produktionspläne	-2,4	0,3	8,5	21,2	9,7	-13,9	5,6	8,7	9,9	1,0	-4,2	-1,6	3,1
Exporterwartungen	7,2	6,2	12,7	15,6	19,1	14,8	9,0	13,9	3,4	10,0	2,6	-3,6	11,0
Kapazitätsauslastung (%)			83,6			82,3			81,0			82,3	
Maschinenbau													
Geschäftsklima	-13,6	-12,0	-16,7	-13,7	-15,5	-21,9	-24,7	-19,2	-15,4	-11,2	-12,4	-13,9	-13,3
Geschäftslage	9,0	11,5	3,7	3,5	4,0	-5,0	-9,5	-9,3	-15,6	-13,6	-13,9	-17,1	-16,7
Geschäftserwartungen	-33,9	-32,9	-35,1	-29,5	-33,2	-37,4	-38,7	-28,6	-15,3	-8,7	-11,0	-10,8	-9,9
Auftragsbestandsbeurteilung	-3,0	-7,1	-10,2	-16,5	-10,3	-22,9	-26,9	-23,8	-23,6	-26,0	-24,7	-33,0	-29,9
Produktionspläne	-11,4	-14,4	-13,2	-13,9	-21,2	-21,3	-24,3	-20,1	-8,4	-9,6	-9,5	-8,7	-14,5
Exporterwartungen	-11,0	-13,1	-12,1	-10,8	-12,4	-10,1	-16,2	-2,3	-1,8	-1,4	-0,4	-2,3	-6,3
Kapazitätsauslastung (%)			85,8			85,4			83,4			78,9	
Kraftwagen und Kraftwagenteile													
Geschäftsklima	-16,7	-13,8	-16,1	-16,3	-15,5	-7,4	-10,6	-6,0	-1,9	-8,8	-9,4	-18,5	-24,7
Geschäftslage	14,4	21,2	10,5	15,8	10,2	12,4	11,8	7,7	8,4	-4,3	3,0	-6,9	-7,2
Geschäftserwartungen	-43,2	-43,2	-39,4	-43,6	-38,1	-25,5	-30,6	-18,8	-11,7	-13,2	-21,1	-29,5	-40,5
Auftragsbestandsbeurteilung	2,7	19,9	13,0	11,2	-3,4	-8,6	-11,7	-11,8	-24,7	-19,5	-7,8	-11,3	-28,6
Produktionspläne	11,8	22,7	-11,1	-20,8	9,7	-9,9	-8,3	0,0	-8,9	-18,7	-21,7	-22,5	-18,0
Exporterwartungen	-1,1	-8,2	-1,2	-1,5	-9,4	-9,7	-9,4	12,9	0,9	2,5	-2,9	-17,5	-29,6
Kapazitätsauslastung (%)			85,4			84,7			85,8			79,0	

Werte saisonbereinigt mit X-13 ARIMA-SEATS.

Quelle: ifo Konjunkturumfragen.

VERARBEITENDES GEWERBE

Berichtsmonat	08/23	09/23	10/23	11/23	12/23	01/24	02/24	03/24	04/24	05/24	06/24	07/24	08/24
Elektrische Ausrüstungen													
Geschäftsklima	-13,5	-12,8	-17,5	-22,8	-23,8	-22,4	-20,4	-17,4	-14,5	-10,4	-15,7	-15,6	-14,0
Geschäftslage	-1,3	0,9	-3,3	-9,9	-10,1	-15,8	-17,6	-26,6	-24,7	-15,0	-21,7	-22,0	-19,0
Geschäftserwartungen	-24,9	-25,6	-30,6	-34,9	-36,4	-28,7	-23,1	-7,7	-3,6	-5,7	-9,5	-9,1	-8,8
Auftragsbestandsbeurteilung	-22,6	-21,6	-28,3	-41,5	-34,1	-30,3	-40,8	-44,2	-46,8	-31,0	-35,7	-40,1	-39,4
Produktionspläne	-23,8	-24,6	-26,2	-21,3	-14,1	-18,9	-24,6	-15,8	-12,7	-6,7	-16,0	-9,3	-3,8
Exporterwartungen	-4,3	-9,8	-9,3	-9,2	-6,2	-9,7	-4,6	-7,8	-6,1	0,8	0,0	-5,2	-1,7
Kapazitätsauslastung (%)			81,6			78,9			77,9			75,7	
Datenverarbeitungsgeräte													
Geschäftsklima	1,3	-4,2	-7,0	-3,5	-12,3	-13,5	-16,8	-8,6	-3,7	-5,3	1,8	-10,2	-10,3
Geschäftslage	25,2	17,5	10,9	10,5	-1,5	0,2	-5,8	-12,7	-14,3	-21,0	-10,8	-21,5	-24,3
Geschäftserwartungen	-20,1	-23,8	-23,3	-16,6	-22,4	-26,3	-27,2	-4,4	7,6	11,7	15,2	1,8	4,9
Auftragsbestandsbeurteilung	24,4	6,0	-1,2	-1,0	-18,0	-6,6	-8,5	-22,6	-19,9	-15,4	-13,5	-18,9	-25,5
Produktionspläne	7,9	0,6	1,5	-3,1	-1,5	-5,0	-10,4	-2,7	21,1	2,6	19,5	7,6	4,9
Exporterwartungen	6,7	-7,9	-5,1	-12,2		-5,8	-0,7	1,6	25,6	3,2	19,5	9,0	-1,0
Kapazitätsauslastung (%)			85,8			84,9			83,8			78,7	
Materialerzeugung und -bearbeitung													
Geschäftsklima	-35,2	-37,4	-32,0	-20,1	-32,2	-37,3	-40,3	-33,3	-29,4	-39,5	-34,8	-33,1	-32,8
Geschäftslage	-22,6	-24,2	-28,3	-27,2	-38,0	-38,5	-41,6	-36,9	-41,6	-53,8	-43,9	-44,6	-49,0
Geschäftserwartungen	-46,9	-49,7	-35,7	-12,7	-26,2	-36,0	-39,0	-29,6	-16,2	-23,8	-25,3	-20,7	-14,9
Auftragsbestandsbeurteilung	-33,8	-41,8	-51,8	-35,9	-38,9	-53,8	-55,2	-55,5	-52,3	-56,5	-56,9	-58,6	-56,4
Produktionspläne	-36,7	-16,9	-17,2	-11,3	-7,8	-23,3	-25,4	-23,5	-25,9	-16,9	-22,8	-12,3	-15,0
Exporterwartungen	-26,6	-30,4	-29,9	-17,5	-23,0	-24,3	-20,2	-24,9	-15,8	-13,8	-24,3	-20,3	-21,6
Kapazitätsauslastung (%)			80,5			78,6			75,9			75,2	
Herstellung von Metallerzeugnissen													
Geschäftsklima	-20,6	-19,8	-18,8	-16,1	-24,6	-26,4	-28,6	-23,6	-21,5	-16,2	-19,9	-28,2	-35,2
Geschäftslage	-2,4	-3,0	-3,0	-2,9	-8,6	-13,5	-21,5	-21,6	-24,6	-20,7	-23,2	-32,7	-36,2
Geschäftserwartungen	-37,2	-35,2	-33,3	-28,4	-39,3	-38,3	-35,4	-25,6	-18,3	-11,7	-16,6	-23,7	-34,2
Auftragsbestandsbeurteilung	-33,6	-33,6	-37,5	-40,6	-39,9	-38,8	-48,4	-49,4	-48,1	-44,8	-50,8	-52,5	-52,5
Produktionspläne	-19,8	-21,1	-15,1	-13,2	-18,7	-23,4	-25,6	-20,9	-15,8	-12,7	-17,3	-17,9	-23,9
Exporterwartungen	-11,2	-13,6	-15,4	-15,1	-15,0	-19,6	-20,9	-11,5	-10,5	-10,7	-16,4	-17,0	-22,4
Kapazitätsauslastung (%)			79,7			79,2			77,2			75,6	
Chemische Industrie													
Geschäftsklima	-15,8	-18,0	-14,7	-13,1	-15,3	-15,5	-14,9	-9,7	-4,8	5,3	-4,9	-9,8	-5,6
Geschäftslage	-32,6	-24,3	-23,8	-19,0	-16,2	-17,7	-15,2	-17,2	-13,6	2,0	-3,8	-8,6	1,2
Geschäftserwartungen	2,8	-11,5	-5,2	-7,0	-14,4	-13,3	-14,5	-1,9	4,5	8,7	-5,9	-11,0	-12,1
Auftragsbestandsbeurteilung	-48,1	-44,1	-39,1	-38,1	-40,1	-41,0	-32,9	-31,5	-40,9	-43,1	-35,5	-41,6	-42,9
Produktionspläne	-5,5	0,1	6,3	1,4	0,0	-5,3	-1,5	5,2	10,2	7,0	0,0	3,2	-0,5
Exporterwartungen	14,0	-2,9	3,0	1,6	-7,2	-8,7	-3,0	6,6	4,2	4,2	-1,4	0,5	1,2
Kapazitätsauslastung (%)			75,3			76,5			76,9			74,8	
Gummi- und Kunststoffwaren													
Geschäftsklima	-21,0	-17,5	-11,6	-10,5	-24,1	-14,7	-20,9	-13,1	-12,0	-14,5	-13,2	-20,8	-24,9
Geschäftslage	-11,2	-4,7	-4,9	-6,3	-15,9	-8,8	-13,0	-8,4	-17,8	-14,9	-11,0	-23,0	-31,2
Geschäftserwartungen	-30,3	-29,4	-18,1	-14,6	-32,0	-20,4	-28,5	-17,6	-5,9	-14,1	-15,4	-18,6	-18,3
Auftragsbestandsbeurteilung	-40,0	-32,9	-37,2	-37,1	-41,8	-38,9	-44,2	-43,5	-50,8	-51,2	-47,0	-43,2	-45,7
Produktionspläne	-15,4	-21,5	-15,0	-12,1	-19,0	-10,8	-16,1	-6,7	-0,8	0,0	-10,0	-10,4	-15,6
Exporterwartungen	-13,2	-19,3	-17,1	-10,4	-15,9	-12,6	-5,4	-4,4	-0,6	2,3	-4,5	-0,7	-4,6
Kapazitätsauslastung (%)			74,8			72,9			71,5			70,6	
Papiergewerbe													
Geschäftsklima	-38,2	-47,9	-39,9	-32,2	-32,8	-32,1	-26,4	-20,8	-18,8	-9,1	-13,7	-22,1	-35,0
Geschäftslage	-41,7	-52,0	-47,1	-41,2	-39,7	-35,4	-33,3	-27,5	-19,9	-14,0	-19,8	-24,0	-38,4
Geschäftserwartungen	-34,5	-43,7	-32,4	-22,6	-25,5	-28,8	-19,1	-13,9	-17,6	-4,1	-7,3	-20,3	-31,6
Auftragsbestandsbeurteilung	-70,1	-75,8	-73,7	-75,2	-62,6	-63,0	-66,9	-54,0	-64,3	-46,2	-45,2	-51,1	-53,2
Produktionspläne	-18,0	-14,1	-9,5	0,0	-17,0	16,9	2,2	14,2	3,0	7,7	9,2	-4,7	-17,8
Exporterwartungen	-12,9	-5,9	-8,5	-8,5	-19,3	-4,6	-3,0	4,9	2,4	6,4	-5,7	-4,1	-8,8
Kapazitätsauslastung (%)			78,8			79,6			82,0			81,8	

Werte saisonbereinigt mit X-13 ARIMA-SEATS.

Quelle: ifo Konjunkturumfragen.

VERARBEITENDES GEWERBE

Berichtsmonat	08/23	09/23	10/23	11/23	12/23	01/24	02/24	03/24	04/24	05/24	06/24	07/24	08/24
Druckerzeugnisse													
Geschäftsklima	-26,5	-22,2	-27,9	-27,7	-27,0	-25,5	-36,3	-31,8	-13,5	-14,3	-19,4	-17,0	-9,0
Geschäftslage	-19,3	-17,6	-29,8	-31,7	-30,4	-25,7	-40,8	-34,5	-28,3	-22,6	-25,1	-26,7	-23,7
Geschäftserwartungen	-33,5	-26,8	-26,1	-23,6	-23,6	-25,3	-31,7	-29,1	2,5	-5,7	-13,6	-6,8	7,0
Auftragsbestandsbeurteilung	-53,6	-53,9	-53,3	-63,9	-54,2	-55,2	-62,0	-57,7	-48,2	-47,4	-51,5	-53,1	-45,7
Produktionspläne	-12,0	-23,3	-12,6	-20,3	-23,4	-20,5	-6,0	-6,6	5,4	-3,3	-5,9	-0,8	0,2
Exporterwartungen	-27,6	-36,8	-45,8	-46,6	-43,4	-31,2	-29,5	-25,2	-22,4	-26,2	-21,2	-15,6	-15,1
Kapazitätsauslastung (%)			75,5			76,2			75,8			72,5	
Glasgewerbe, Keramik, Verarbeitung von Steinen und Erden													
Geschäftsklima	-33,1	-30,3	-25,9	-26,0	-32,7	-32,9	-32,0	-25,3	-21,4	-18,8	-21,3	-21,4	-26,0
Geschäftslage	-14,5	-10,5	-13,0	-19,7	-26,6	-26,0	-24,9	-22,0	-25,5	-23,6	-28,9	-25,4	-28,3
Geschäftserwartungen	-49,8	-48,0	-38,0	-32,1	-38,5	-39,6	-38,9	-28,6	-17,1	-14,0	-13,3	-17,2	-23,7
Auftragsbestandsbeurteilung	-47,0	-41,8	-39,6	-45,3	-54,7	-54,9	-50,3	-50,8	-46,0	-42,9	-43,4	-51,1	-44,8
Produktionspläne	-34,7	-24,3	-22,9	-20,7	-13,8	-31,5	-17,6	-13,7	-6,5	-3,0	-8,9	-15,7	-26,3
Exporterwartungen	-11,8	-19,4	-4,8	-6,1	-11,3	-8,7	7,5	4,2	17,8	12,0	5,7	0,0	-11,7
Kapazitätsauslastung (%)			77,3			75,6			73,3			72,5	
Herstellung von Möbeln													
Geschäftsklima	-23,6	-30,8	-36,7	-24,2	-25,9	-23,3	-35,7	-26,3	-20,5	-25,5	-20,9	-26,5	-27,1
Geschäftslage	-26,6	-27,8	-50,7	-27,2	-37,8	-25,9	-45,4	-37,1	-25,2	-41,4	-25,9	-40,8	-42,7
Geschäftserwartungen	-20,5	-33,6	-21,3	-21,1	-13,2	-20,7	-25,5	-14,9	-15,7	-8,0	-15,8	-10,8	-9,9
Auftragsbestandsbeurteilung	-50,7	-55,6	-53,5	-58,0	-58,7	-50,1	-70,5	-58,1	-53,5	-57,7	-53,2	-54,1	-64,0
Produktionspläne	-13,7	-11,2	-15,0	-6,1	-9,8	-13,6	-33,2	-9,8	5,2	0,3	-13,2	-18,1	-19,6
Exporterwartungen	-6,6	3,9	-2,6	-0,8	-4,3	6,1	-5,0	11,9	12,5	12,6	19,1	6,3	-13,5
Kapazitätsauslastung (%)			80,1			82,6			80,5			76,3	
Holzgewerbe (ohne Möbel)													
Geschäftsklima	-40,7	-35,2	-28,6	-34,9	-29,1	-36,4	-38,7	-26,6	-23,9	-14,3	-15,3	-23,8	-17,4
Geschäftslage	-21,7	-17,9	-9,2	-17,0	-16,6	-11,3	-16,1	-5,6	-13,0	-1,5	-7,2	-14,2	-4,2
Geschäftserwartungen	-57,7	-51,0	-46,0	-51,0	-40,9	-58,2	-58,5	-45,3	-34,1	-26,2	-23,2	-32,9	-29,6
Auftragsbestandsbeurteilung	-36,9	-41,4	-45,1	-43,2	-43,7	-45,6	-32,7	-44,5	-26,5	-37,1	-36,6	-38,6	-27,9
Produktionspläne	-43,1	-39,2	-39,9	-31,6	-33,3	-39,9	-37,8	-20,7	-25,0	-18,3	-17,0	-27,7	-14,0
Exporterwartungen	-38,3	-8,8	-13,7	-22,3	-19,1	-17,3	-9,2	1,2	-6,2	-10,3	-8,6	-13,2	-15,2
Kapazitätsauslastung (%)			80,7			80,6			78,8			77,3	
Textilgewerbe													
Geschäftsklima	-34,0	-36,1	-37,2	-33,6	-38,6	-41,7	-34,2	-37,1	-30,5	-25,0	-16,0	-25,2	-21,5
Geschäftslage	-49,1	-43,0	-48,0	-40,8	-42,1	-43,9	-18,6	-45,0	-31,5	-28,4	-25,5	-28,8	-24,0
Geschäftserwartungen	-17,4	-29,0	-25,6	-26,1	-35,1	-39,5	-48,5	-28,8	-29,4	-21,6	-6,0	-21,6	-19,0
Auftragsbestandsbeurteilung	-76,4	-61,6	-79,1	-82,2	-65,5	-61,8	-58,1	-81,2	-61,9	-50,8	-36,9	-74,4	-61,6
Produktionspläne	-21,1	-27,3	-33,7	-32,3	-26,9	-49,4	-34,6	-17,3	-26,6	-22,9	-1,0	-9,7	-31,6
Exporterwartungen	-14,3	-28,0	-22,4	-39,9	-27,1	-29,5	-21,5	-22,7	-22,4	-10,3	-10,0	-17,6	-7,7
Kapazitätsauslastung (%)			71,1			70,8			73,1			69,8	
Pharmazeutische Erzeugnisse													
Geschäftsklima	-5,4	-2,4	-3,7	4,2	21,3	-0,7	14,7	11,7	11,3	16,6	2,4	15,2	10,9
Geschäftslage	2,1	-7,9	-18,2	-2,7	15,1	-20,5	12,3	1,8	-2,4	10,4	2,5	4,9	14,6
Geschäftserwartungen	-12,6	3,2	12,0	11,3	27,7	21,3	17,2	22,1	26,0	23,1	2,2	26,0	7,3
Auftragsbestandsbeurteilung	-21,0	-25,2	-32,3	-3,9	-11,4	-28,1	-24,7	-15,4	-34,0	-17,3	-14,7	-17,1	-14,6
Produktionspläne	9,6	11,9	28,0	-0,5	33,2	4,7	35,1	26,0	25,2	25,1	-0,1	17,4	22,1
Exporterwartungen	9,8	17,8	24,1	21,1	43,8	7,5	41,0	43,7	42,4	13,3	8,5	26,7	37,6
Kapazitätsauslastung (%)			79,8			80,0			79,8			74,1	

Werte saisonbereinigt mit X-13 ARIMA-SEATS.

Quelle: ifo Konjunkturumfragen.

Verarbeitendes Gewerbe
Geschäftsklima, Geschäftslage und Geschäftserwartungen

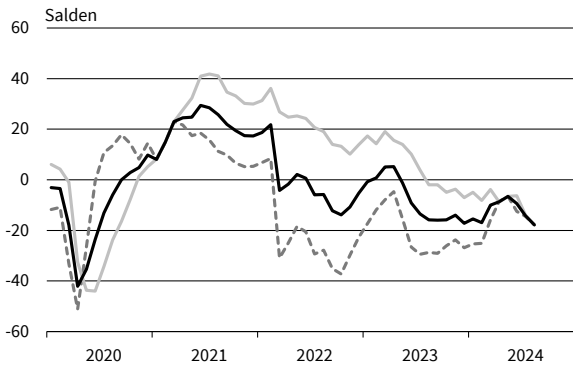

Verarbeitendes Gewerbe
Exportserwartungen



Verarbeitendes Gewerbe
Produktionspläne

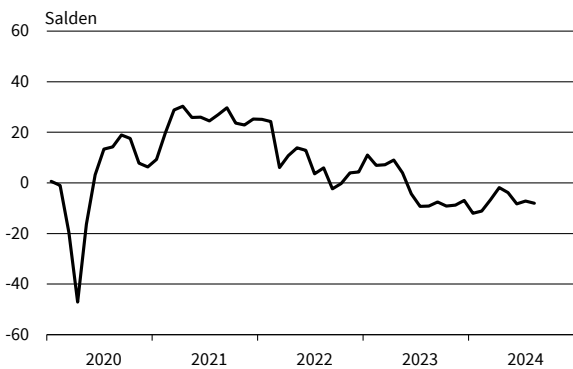

Verarbeitendes Gewerbe
Auftragsbestandsbeurteilung

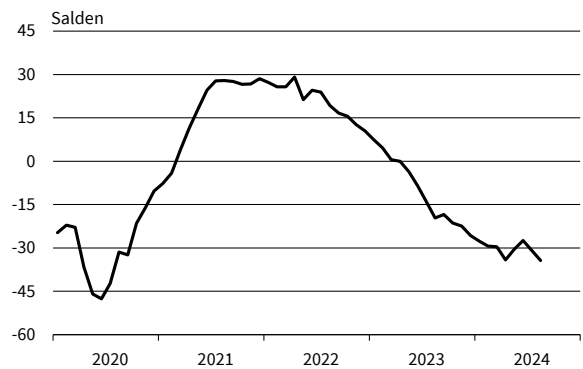

Vorleistungsgüter
Geschäftsklima, Geschäftslage und Geschäftserwartungen

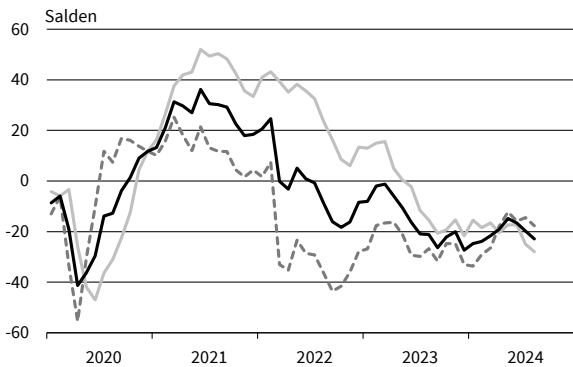

Vorleistungsgüter
Exportserwartungen

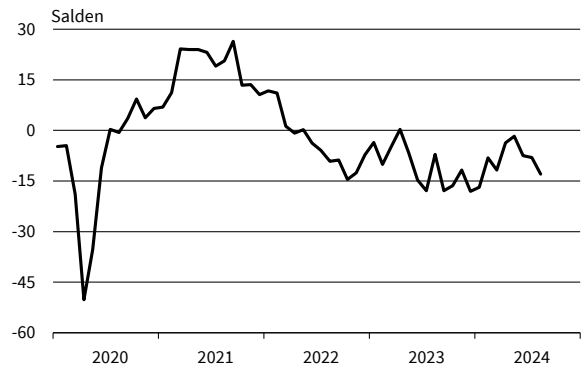

Vorleistungsgüter
Produktionspläne

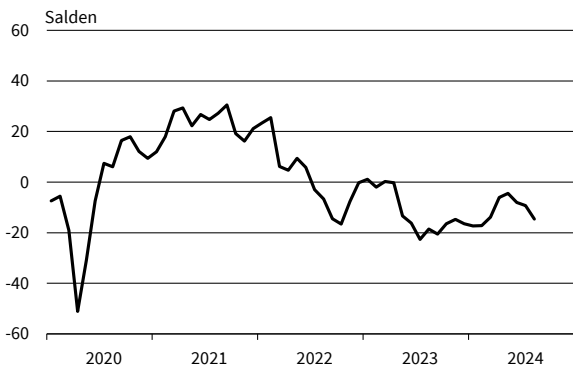

Vorleistungsgüter
Auftragsbestandsbeurteilung

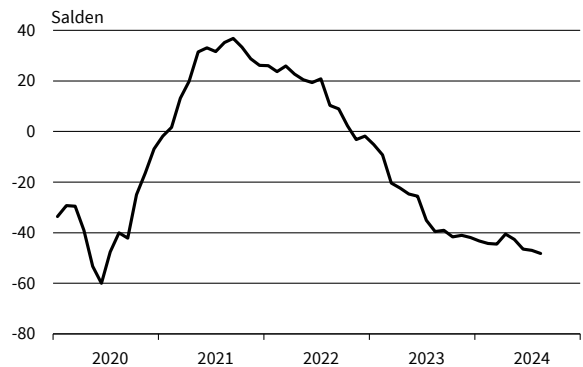

— Geschäftsklima — Geschäftslage - - - - - Geschäftserwartungen

Investitionsgüter
Geschäftsklima, Geschäftslage und Geschäftserwartungen

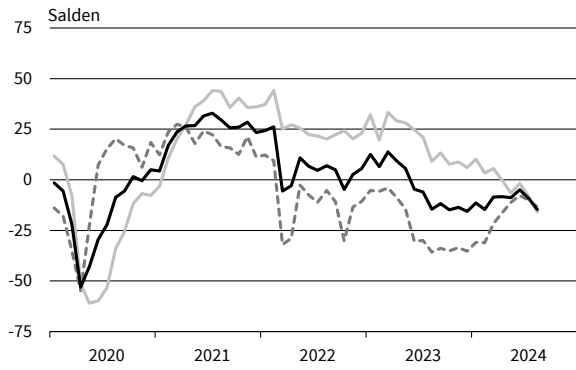

Investitionsgüter
Exportserwartungen

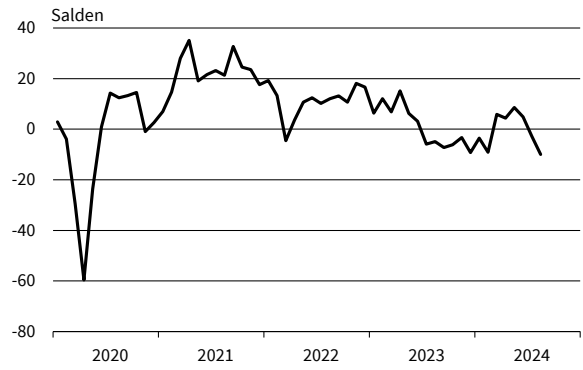

Investitionsgüter
Produktionspläne

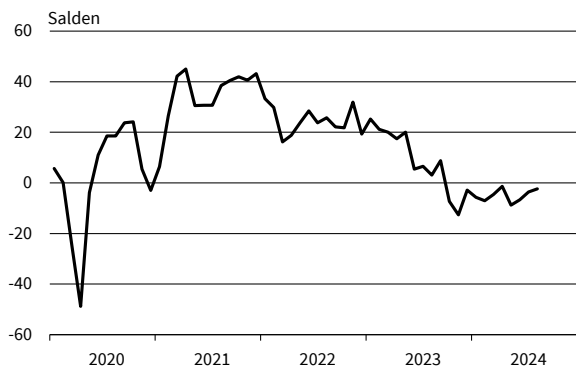

Investitionsgüter
Auftragsbestandsbeurteilung

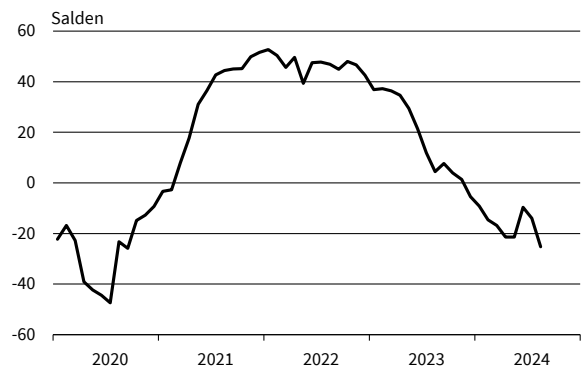

Konsumgüter (ohne Ernährungsgewerbe)
Geschäftsklima, Geschäftslage und Geschäftserwartungen

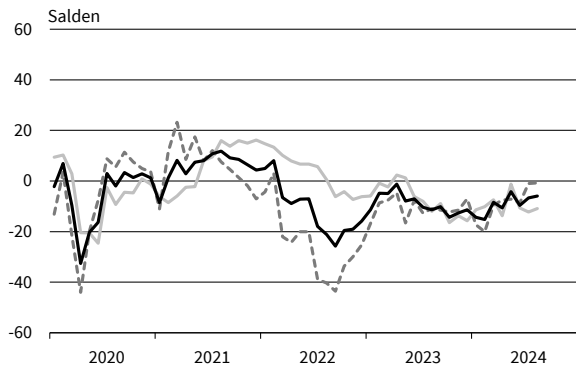

Konsumgüter (ohne Ernährungsgewerbe)
Exportserwartungen

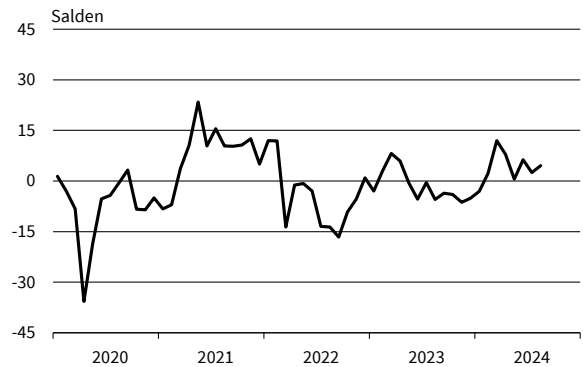

Konsumgüter (ohne Ernährungsgewerbe)
Produktionspläne

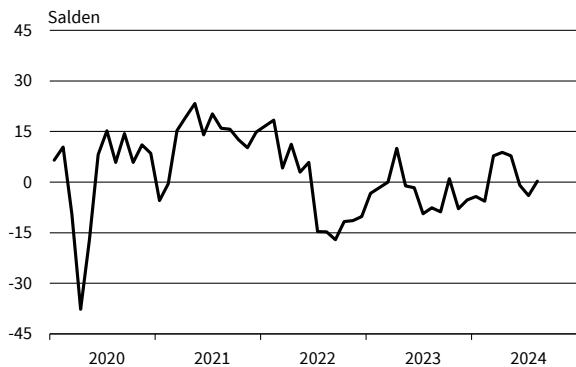

Konsumgüter (ohne Ernährungsgewerbe)
Auftragsbestandsbeurteilung

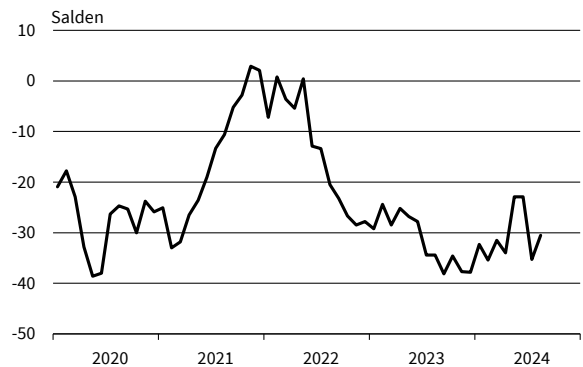

— Geschäftsklima — Geschäftslage - - - - - Geschäftserwartungen

Werte saisonbereinigt mit X-13 ARIMA-SEATS.

Quelle: ifo Konjunkturumfragen.

Nahrungs- und Genussmittel
Geschäftsklima, Geschäftslage und Geschäftserwartungen

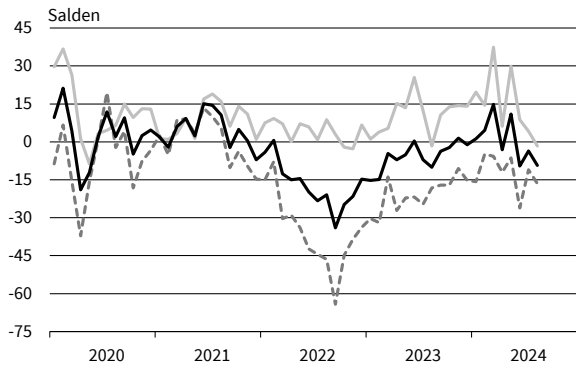

Nahrungs- und Genussmittel
Exportserwartungen

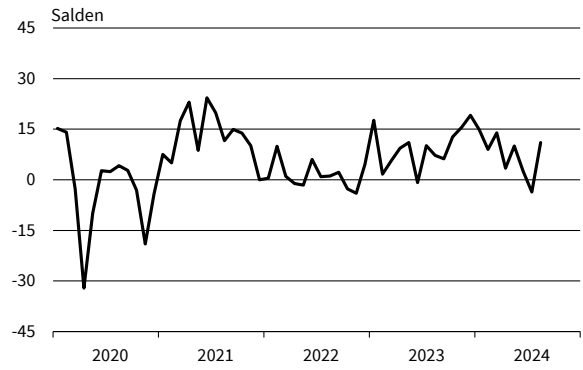

Nahrungs- und Genussmittel
Produktionspläne

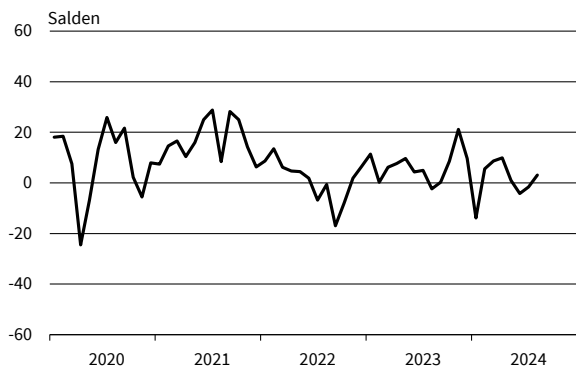

Nahrungs- und Genussmittel
Auftragsbestandsbeurteilung

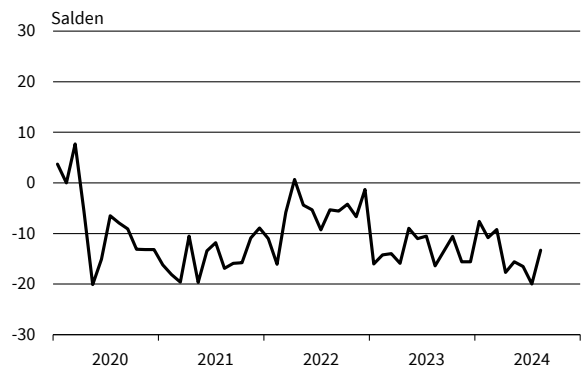

Maschinenbau
Geschäftsklima, Geschäftslage und Geschäftserwartungen

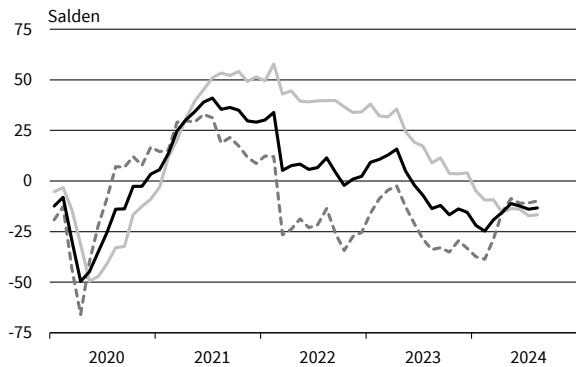

Maschinenbau
Exportserwartungen

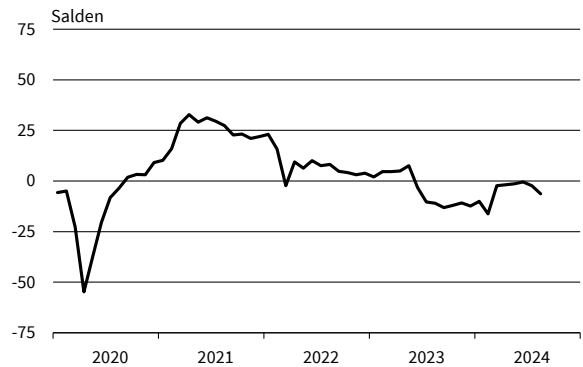

Maschinenbau
Produktionspläne

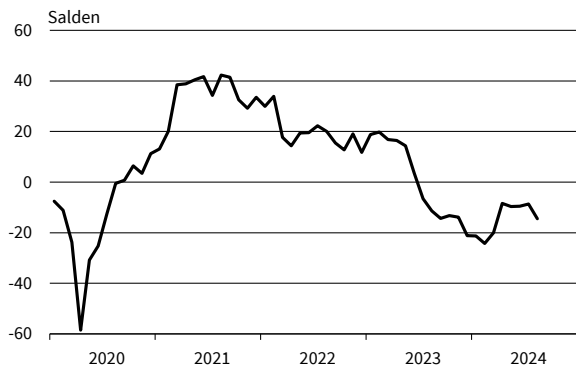

Maschinenbau
Auftragsbestandsbeurteilung

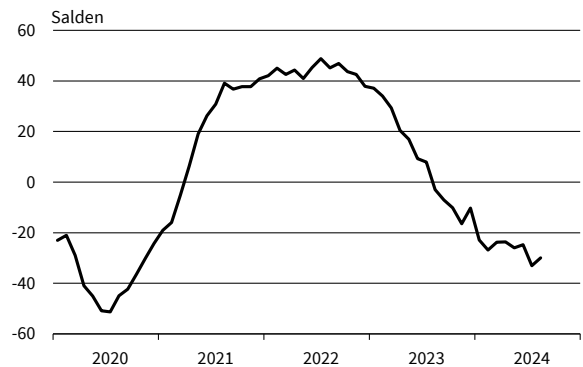

— Geschäftsklima — Geschäftslage - - - - - Geschäftserwartungen

Werte saisonbereinigt mit X-13 ARIMA-SEATS.

Quelle: ifo Konjunkturumfragen.

Kraftwagen und Kraftwagenteile
Geschäftsklima, Geschäftslage und Geschäftserwartungen

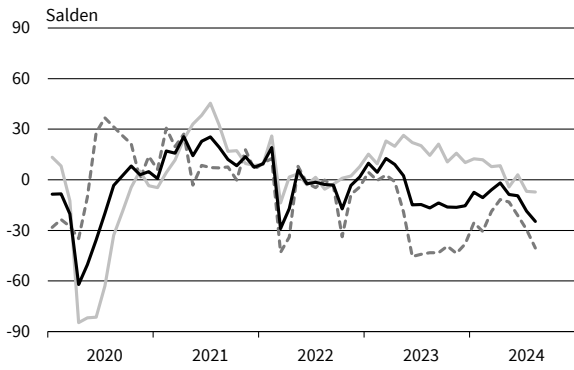

Kraftwagen und Kraftwagenteile
Exportserwartungen

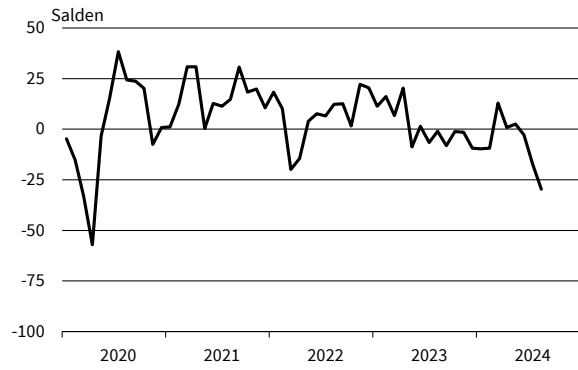

Kraftwagen und Kraftwagenteile
Produktionspläne

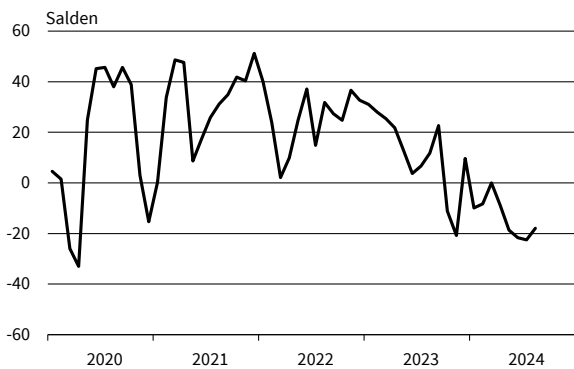

Kraftwagen und Kraftwagenteile
Auftragsbestandsbeurteilung

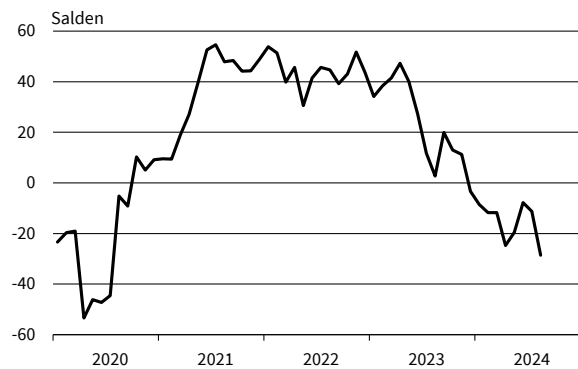

Elektrische Ausrüstungen
Geschäftsklima, Geschäftslage und Geschäftserwartungen

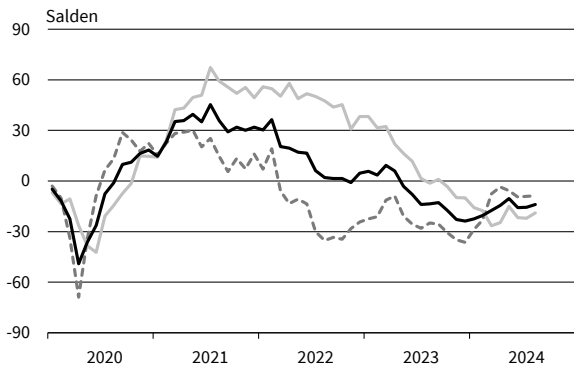

Elektrische Ausrüstungen
Exportserwartungen

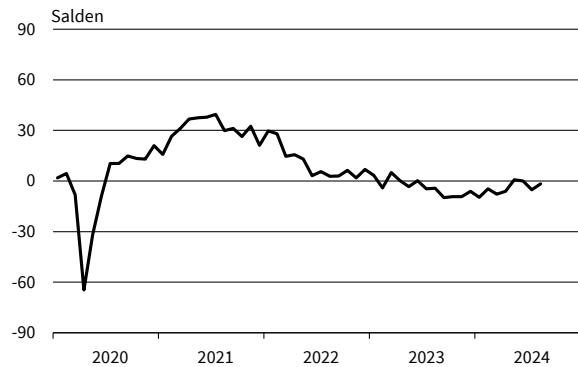

Elektrische Ausrüstungen
Produktionspläne

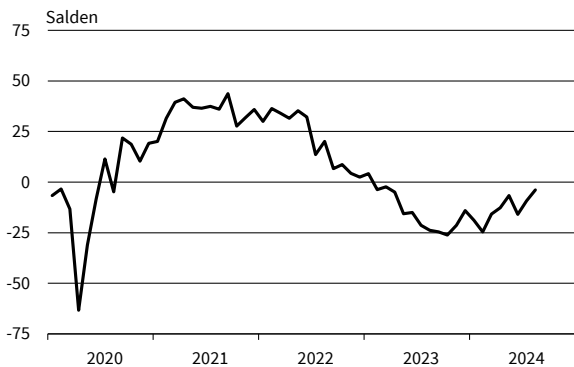

Elektrische Ausrüstungen
Auftragsbestandsbeurteilung

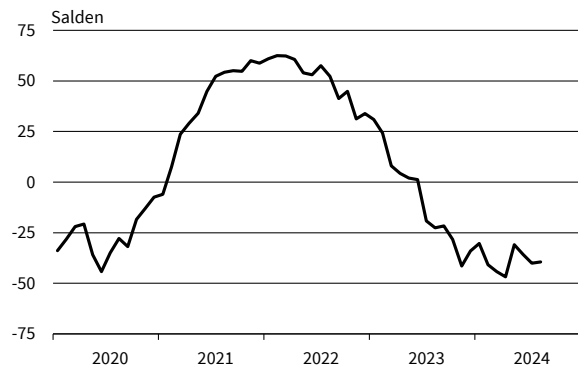

— Geschäftsklima — Geschäftslage - - - - - Geschäftserwartungen

Werte saisonbereinigt mit X-13 ARIMA-SEATS.

Quelle: ifo Konjunkturumfragen.

Datenverarbeitungsgeräte
Geschäftsklima, Geschäftslage und Geschäftserwartungen

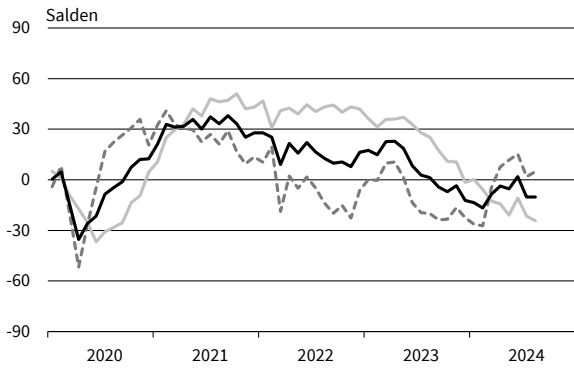

Datenverarbeitungsgeräte
Exportserwartungen

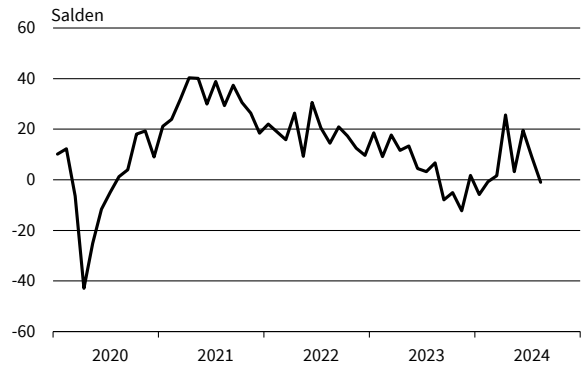

Datenverarbeitungsgeräte
Produktionspläne

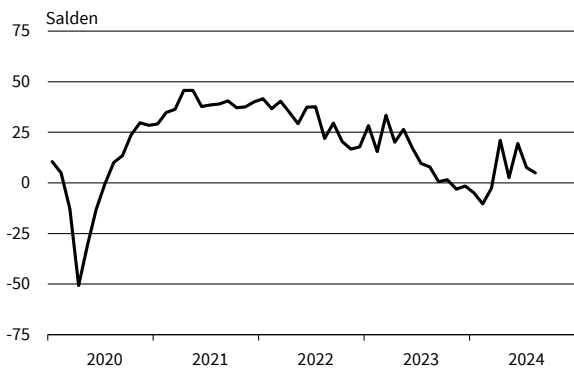

Datenverarbeitungsgeräte
Auftragsbestandsbeurteilung

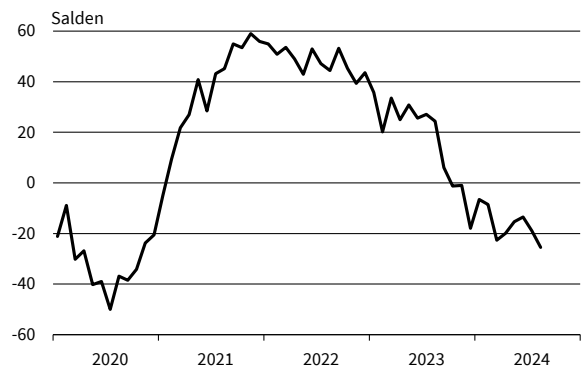

Metallerzeugung und -bearbeitung
Geschäftsklima, Geschäftslage und Geschäftserwartungen

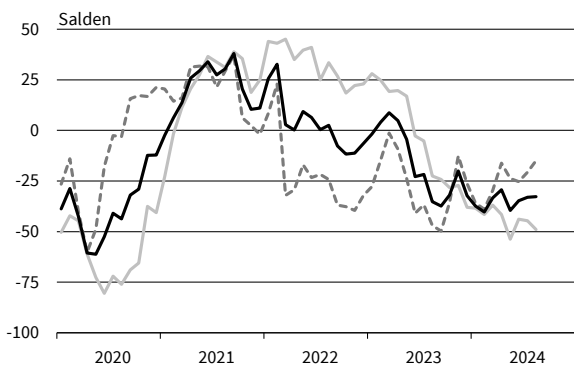

Metallerzeugung und -bearbeitung
Exportserwartungen

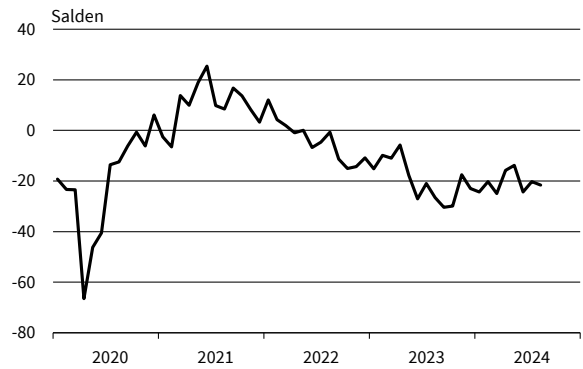

Metallerzeugung und -bearbeitung
Produktionspläne

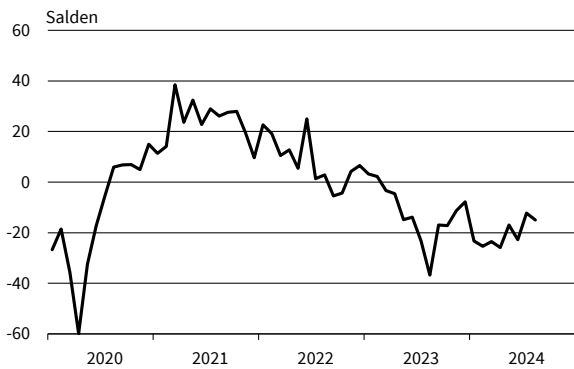

Metallerzeugung und -bearbeitung
Auftragsbestandsbeurteilung

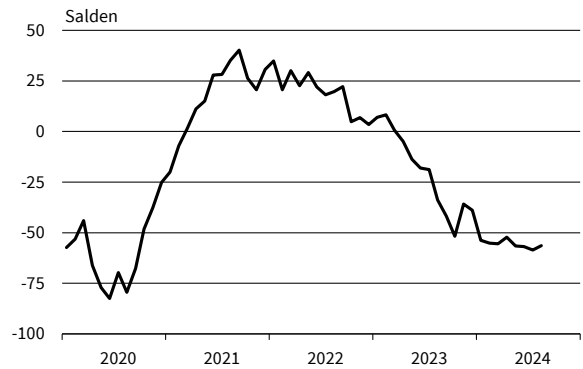

— Geschäftsklima — Geschäftslage - - - - - Geschäftserwartungen

Werte saisonbereinigt mit X-13 ARIMA-SEATS.

Quelle: ifo Konjunkturumfragen.

Herstellung von Metallerzeugnissen
Geschäftsklima, Geschäftslage und Geschäftserwartungen

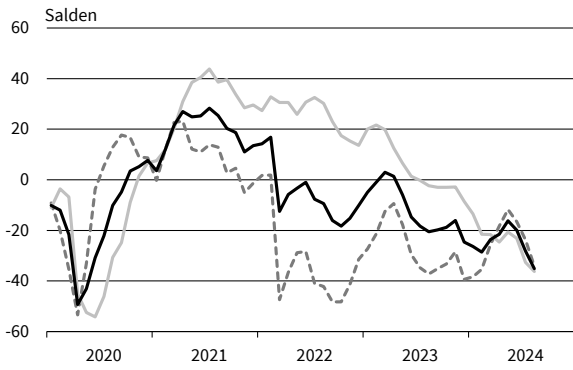

Herstellung von Metallerzeugnissen
Exportserwartungen



Herstellung von Metallerzeugnissen
Produktionspläne

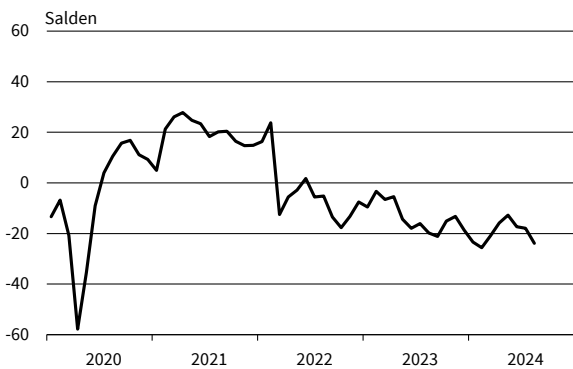

Herstellung von Metallerzeugnissen
Auftragsbestandsbeurteilung

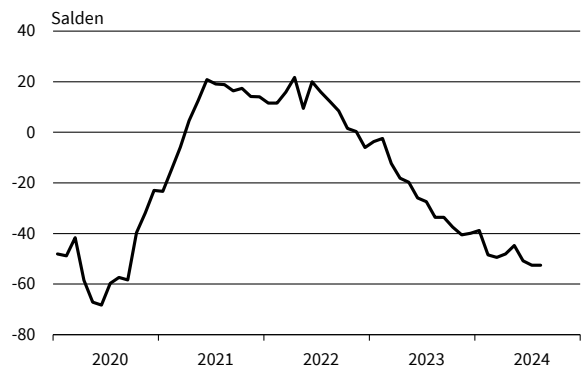

Chemische Industrie
Geschäftsklima, Geschäftslage und Geschäftserwartungen

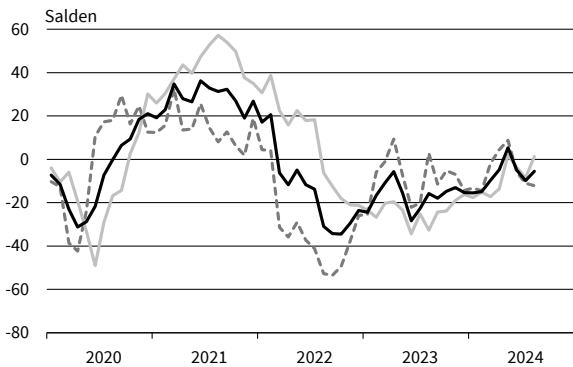

Chemische Industrie
Exportserwartungen

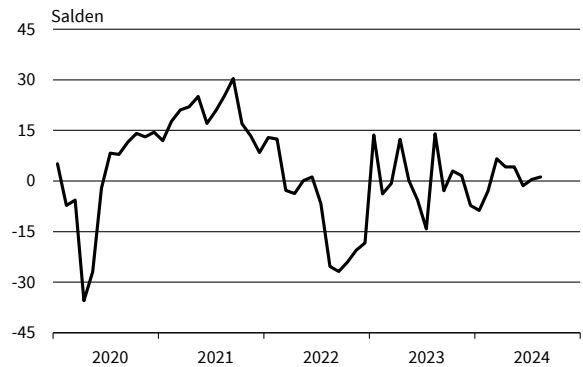

Chemische Industrie
Produktionspläne

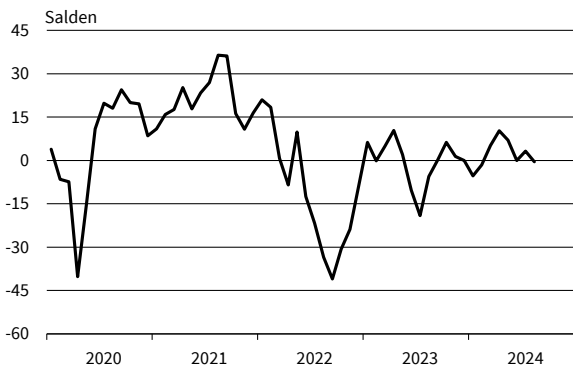

Chemische Industrie
Auftragsbestandsbeurteilung

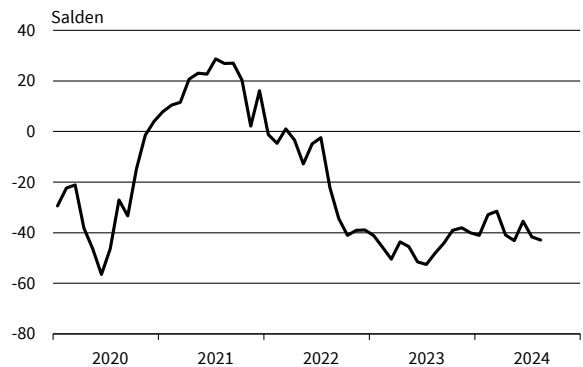

— Geschäftsklima — Geschäftslage - - - - - Geschäftserwartungen

Werte saisonbereinigt mit X-13 ARIMA-SEATS.

Quelle: ifo Konjunkturumfragen.

Gummi- und Kunststoffwaren
Geschäftsklima, Geschäftslage und Geschäftserwartungen

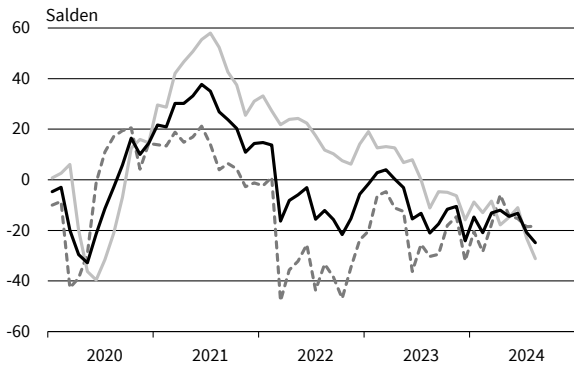

Gummi- und Kunststoffwaren
Exportserwartungen

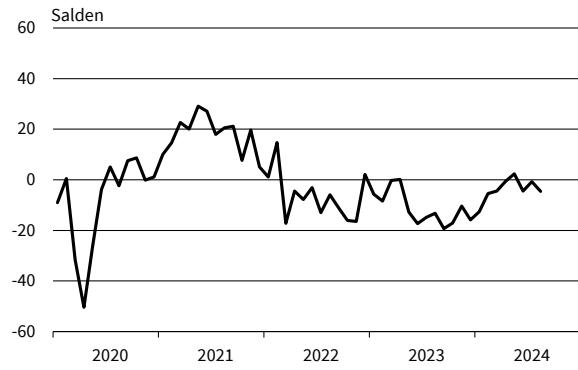

Gummi- und Kunststoffwaren
Produktionspläne

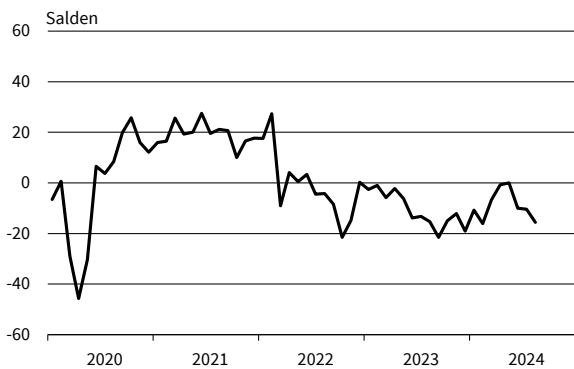

Gummi- und Kunststoffwaren
Auftragsbestandsbeurteilung

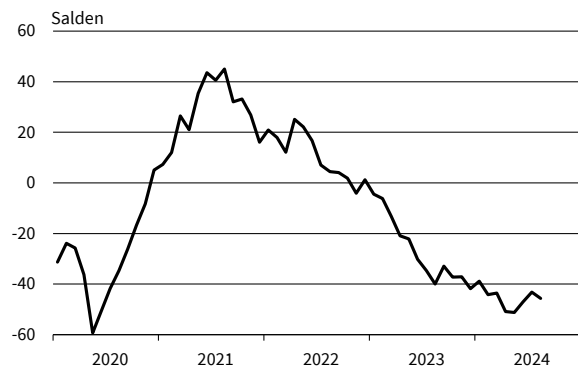

Papiergewerbe
Geschäftsklima, Geschäftslage und Geschäftserwartungen

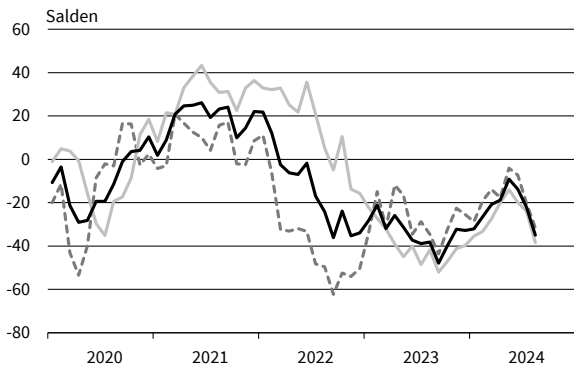

Papiergewerbe
Exportserwartungen

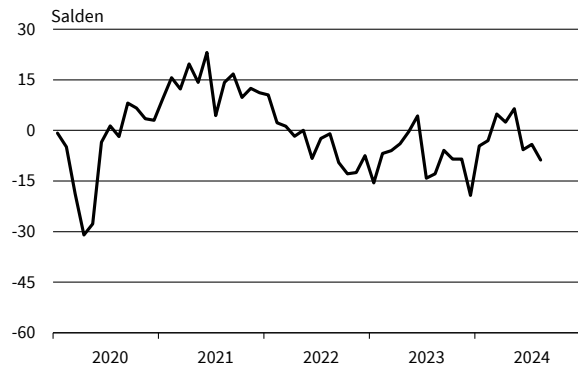

Papiergewerbe
Produktionspläne

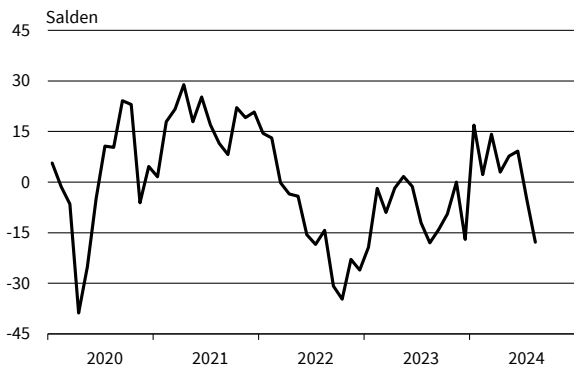

Papiergewerbe
Auftragsbestandsbeurteilung

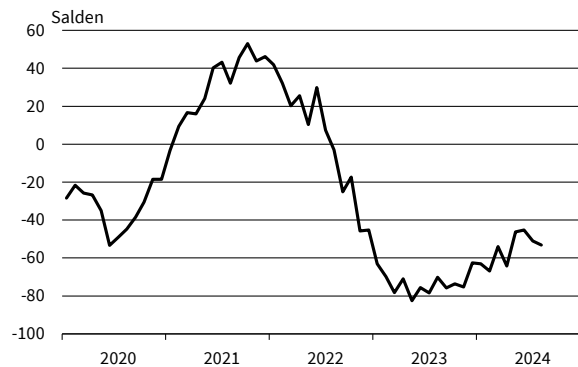

— Geschäftsklima — Geschäftslage - - - - - Geschäftserwartungen

Werte saisonbereinigt mit X-13 ARIMA-SEATS.

Quelle: ifo Konjunkturumfragen.

Druckerzeugnisse
Geschäftsklima, Geschäftslage und Geschäftserwartungen

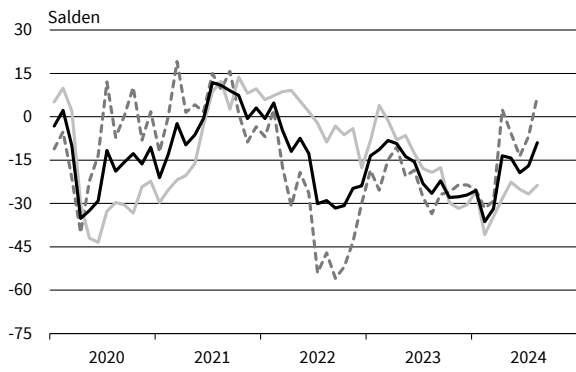

Druckerzeugnisse
Exportserwartungen

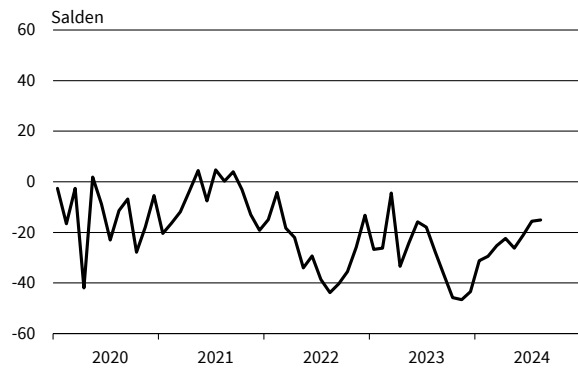

Druckerzeugnisse
Produktionspläne

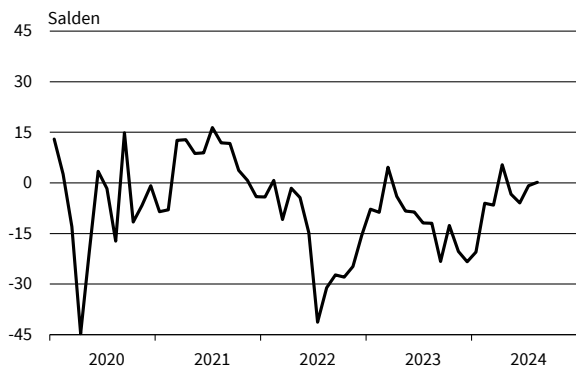

Druckerzeugnisse
Auftragsbestandsbeurteilung

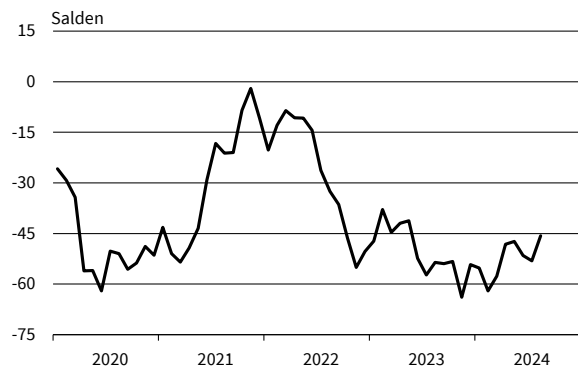

Glas, Keramik, Verarb. von Steinen und Erden
Geschäftsklima, Geschäftslage und Geschäftserwartungen

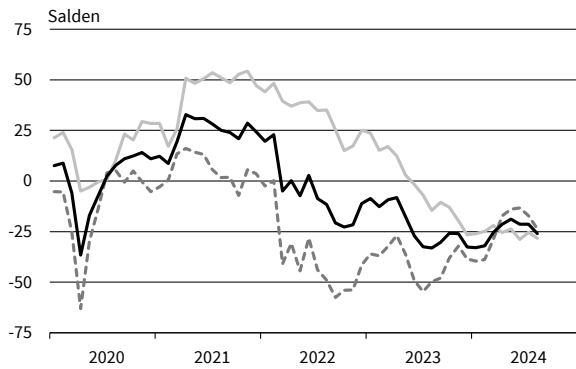

Glas, Keramik, Verarb. von Steinen und Erden
Exportserwartungen

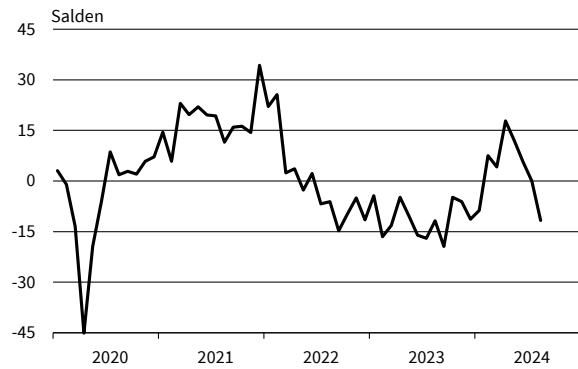

Glas, Keramik, Verarb. von Steinen und Erden
Produktionspläne



Glas, Keramik, Verarb. von Steinen und Erden
Auftragsbestandsbeurteilung

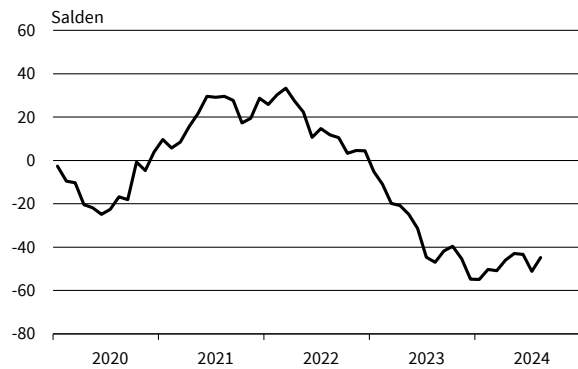

— Geschäftsklima — Geschäftslage - - - - - Geschäftserwartungen

Werte saisonbereinigt mit X-13 ARIMA-SEATS.

Quelle: ifo Konjunkturumfragen.

Herstellung von Möbeln
Geschäftsklima, Geschäftslage und Geschäftserwartungen

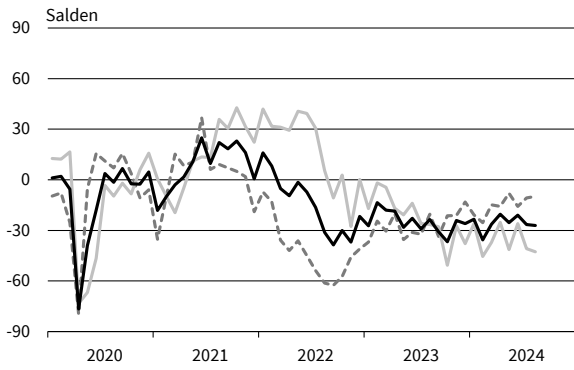

Herstellung von Möbeln
Exportserwartungen

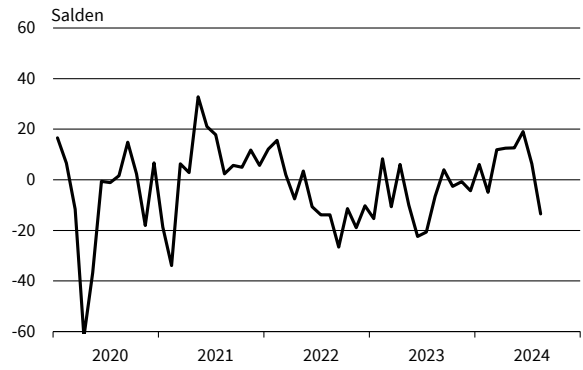

Herstellung von Möbeln
Produktionspläne

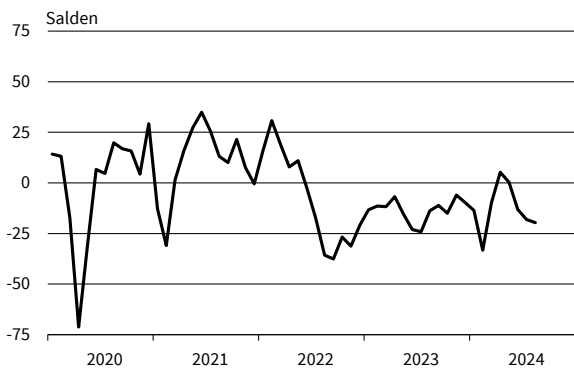

Herstellung von Möbeln
Auftragsbestandsbeurteilung

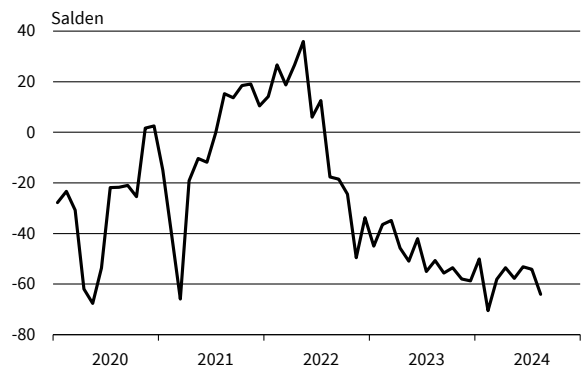

Holzgewerbe (ohne Möbel)
Geschäftsklima, Geschäftslage und Geschäftserwartungen

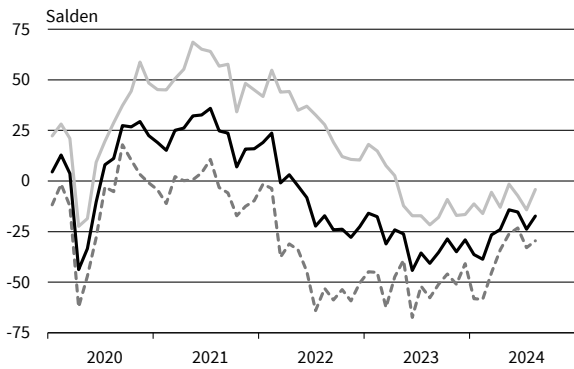

Holzgewerbe (ohne Möbel)
Exportserwartungen

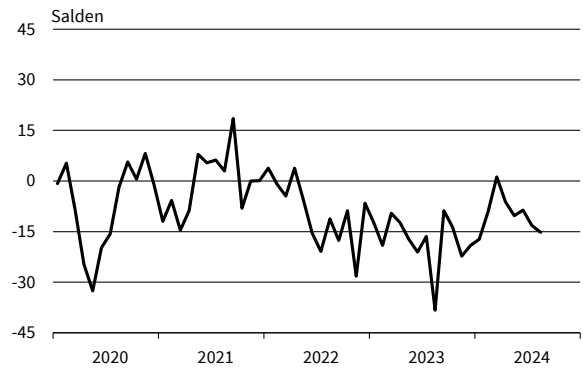

Holzgewerbe (ohne Möbel)
Produktionspläne

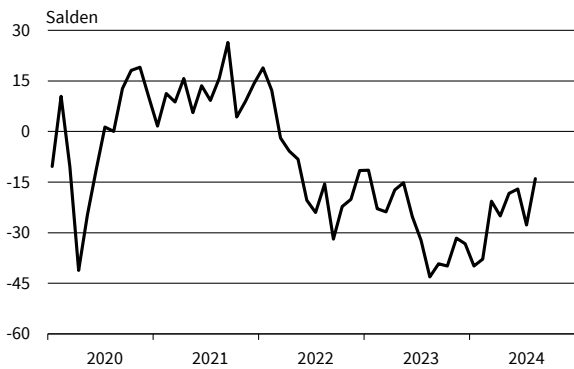

Holzgewerbe (ohne Möbel)
Auftragsbestandsbeurteilung

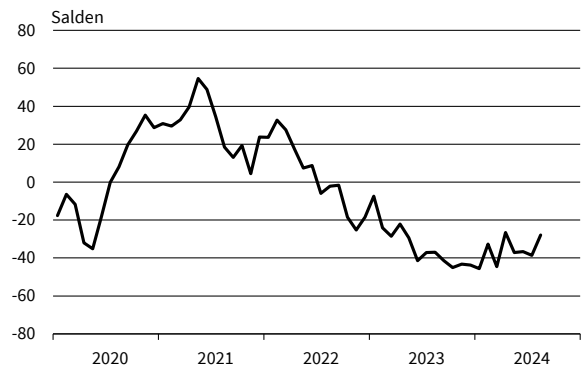

— Geschäftsklima — Geschäftslage - - - - - Geschäftserwartungen

Werte saisonbereinigt mit X-13 ARIMA-SEATS.

Quelle: ifo Konjunkturumfragen.

Textilgewerbe
Geschäftsklima, Geschäftslage und Geschäftserwartungen

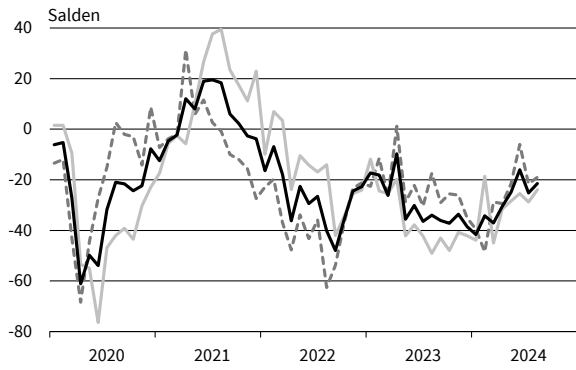

Textilgewerbe
Exportserwartungen

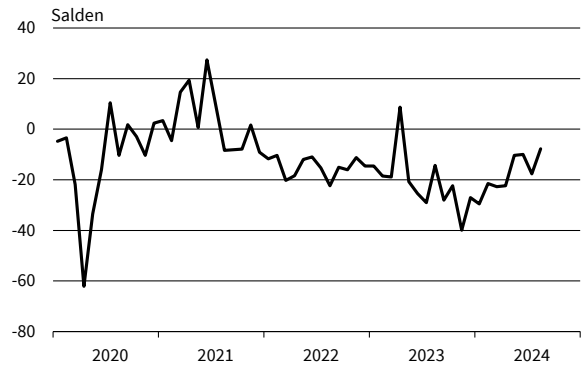

Textilgewerbe
Produktionspläne

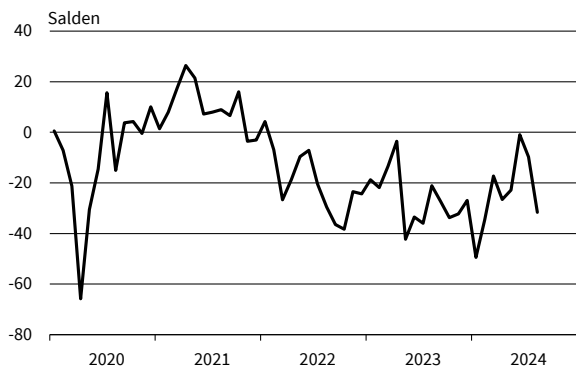

Textilgewerbe
Auftragsbestandsbeurteilung

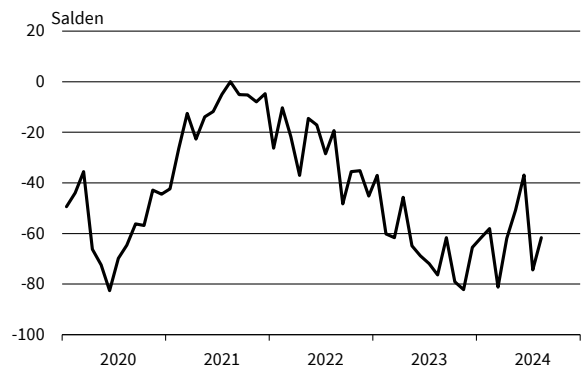

Pharmazeutische Erzeugnisse
Geschäftsklima, Geschäftslage und Geschäftserwartungen

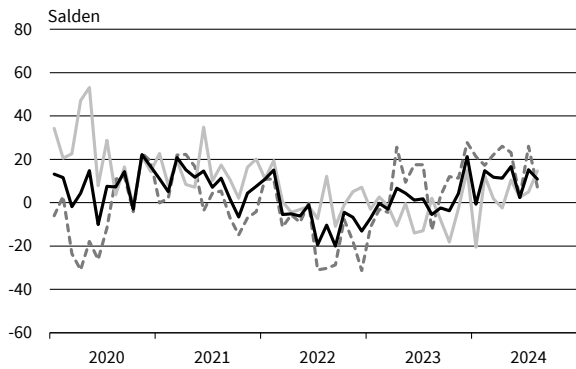

Pharmazeutische Erzeugnisse
Exportserwartungen

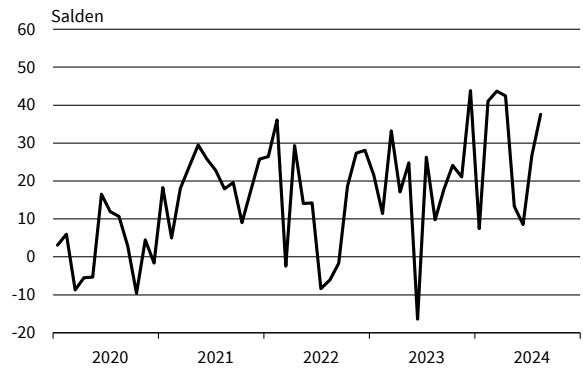

Pharmazeutische Erzeugnisse
Produktionspläne

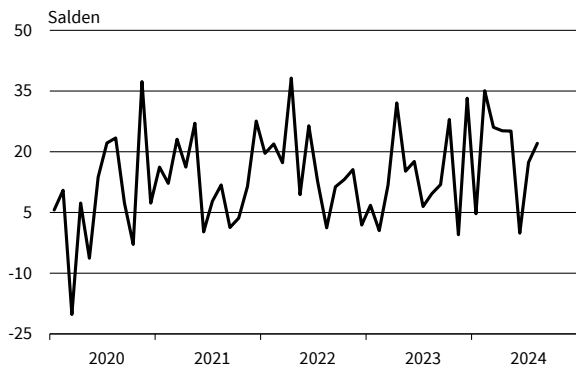

Pharmazeutische Erzeugnisse
Auftragsbestandsbeurteilung

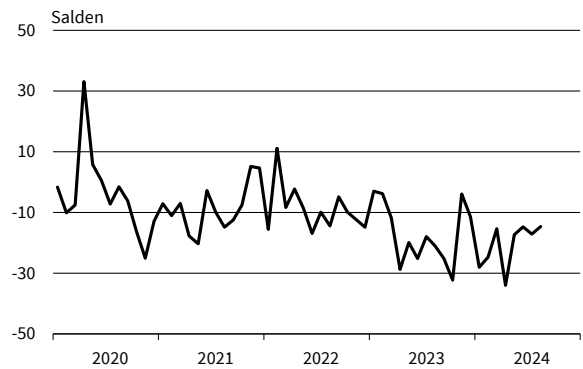

— Geschäftsklima - - - - - Geschäftslage Geschäftserwartungen

Werte saisonbereinigt mit X-13 ARIMA-SEATS.

Quelle: ifo Konjunkturumfragen.

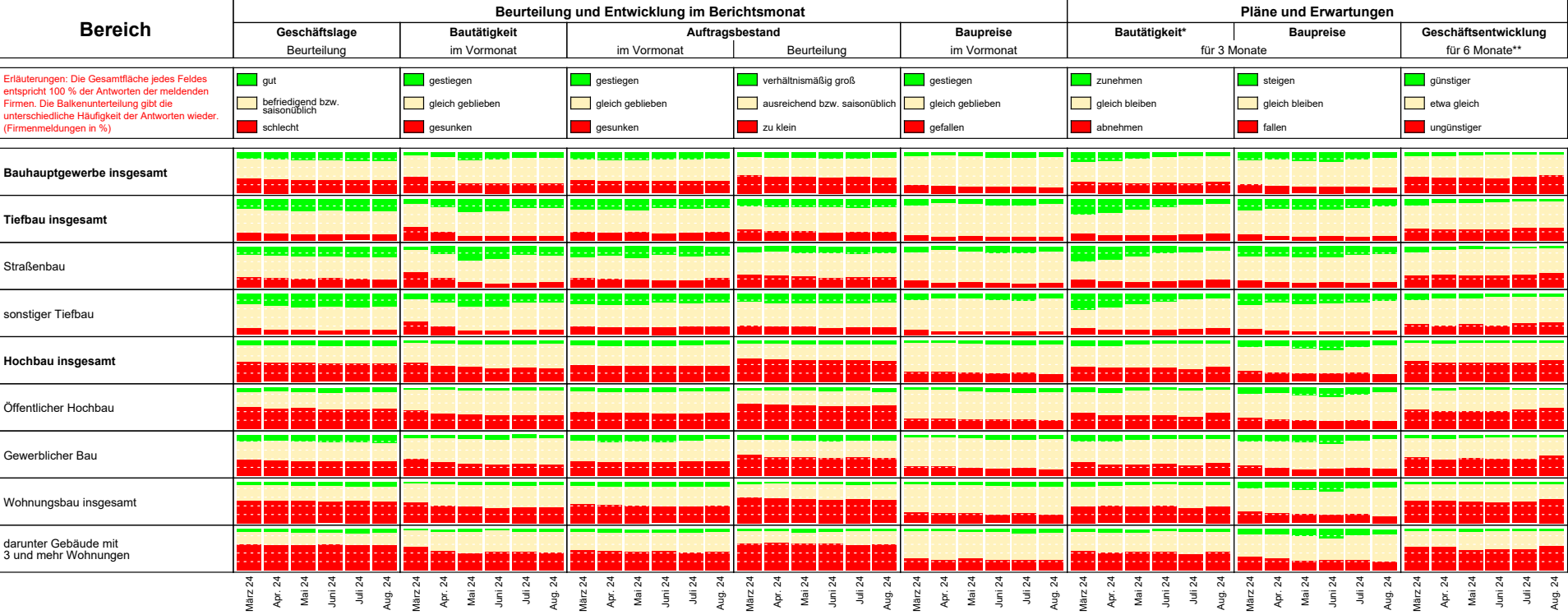

* im Vergleich zu den zurückliegenden 3 Monaten
** im Vergleich zur bisherigen Entwicklung
Die Ergebnisse resultieren aus dem ifo-Konjunkturtest Deutschland.
Die einzelnen Meldungen werden entsprechend der Größe der Firmen gewichtet.
Die ifo Konjunkturspiegel dienen nur zur persönlichen Information.
Auswertungen jeder Art zur Veröffentlichung sind nicht gestattet.

BAUHAUPTGEWERBE

Berichtsmonat	08/23	09/23	10/23	11/23	12/23	01/24	02/24	03/24	04/24	05/24	06/24	07/24	08/24
Bauhauptgewerbe													
Geschäftsklima	-28,9	-31,2	-31,0	-29,7	-33,3	-36,0	-35,9	-32,0	-28,5	-25,7	-25,4	-26,4	-26,4
Geschäftslage	-14,3	-16,9	-17,2	-16,4	-18,4	-20,0	-17,8	-15,9	-17,2	-16,0	-17,1	-18,7	-18,3
Geschäftserwartungen	-42,4	-44,3	-43,8	-42,0	-47,0	-50,6	-52,2	-46,7	-39,2	-34,9	-33,3	-33,7	-34,2
Auftragsbestand in Monaten	3,8	3,7	3,7	3,7	3,7	3,6	3,6	3,7	3,6	3,6	3,7	3,6	3,6
Kapazitätsauslastung	73,1	72,3	71,7	71,1	68,8	69,6	72,1	71,9	71,9	71,1	70,4	68,1	67,5
Preisentwicklung im Vormonat	-14,5	-15,3	-12,7	-12,3	-8,7	-9,9	-11,3	-12,7	-14,9	-15,8	-12,5	-9,4	-8,5
Hochbau													
Geschäftsklima	-41,7	-45,4	-43,9	-44,4	-48,4	-50,9	-52,3	-48,7	-42,8	-39,9	-37,6	-38,6	-39,6
Geschäftslage	-29,3	-34,4	-33,0	-34,8	-37,3	-38,3	-38,9	-39,8	-38,2	-37,6	-35,0	-35,6	-35,2
Geschäftserwartungen	-53,2	-55,7	-54,1	-53,4	-58,8	-62,5	-64,6	-57,1	-47,2	-42,2	-40,2	-41,5	-43,9
Auftragsbestand in Monaten	3,7	3,6	3,7	3,6	3,4	3,3	3,4	3,5	3,4	3,3	3,5	3,4	3,4
Kapazitätsauslastung	71,0	70,0	69,3	68,5	66,9	67,5	68,4	67,7	68,2	67,4	66,8	64,5	64,0
Preisentwicklung im Vormonat	-19,4	-21,6	-18,3	-17,8	-14,7	-15,4	-19,9	-21,3	-23,0	-23,5	-19,4	-15,8	-11,4
Tiefbau													
Geschäftsklima	-11,3	-10,9	-12,3	-11,1	-13,9	-15,1	-15,1	-12,7	-10,0	-6,3	-9,7	-8,1	-7,8
Geschäftslage	10,2	9,7	7,6	6,3	5,7	5,9	4,8	8,3	10,0	14,4	7,0	8,8	9,5
Geschäftserwartungen	-30,6	-29,5	-30,2	-26,9	-31,6	-34,0	-33,0	-31,6	-28,1	-24,9	-25,0	-23,6	-23,7
Auftragsbestand in Monaten	4,0	3,9	3,9	3,9	4,1	3,9	3,8	3,9	3,9	4,0	4,0	4,0	3,9
Kapazitätsauslastung	76,3	75,9	75,2	75,0	71,8	72,0	76,7	77,2	76,5	75,9	75,2	72,9	72,3
Preisentwicklung im Vormonat	-5,9	-8,5	-5,3	-5,3	0,0	-3,2	-0,3	-2,9	-5,6	-6,6	-3,5	0,7	-1,6
Wohnungsbau													
Geschäftsklima	-49,5	-54,3	-53,7	-53,9	-56,3	-58,2	-64,6	-56,7	-51,4	-47,0	-45,0	-46,4	-47,9
Geschäftslage	-38,4	-44,3	-43,8	-46,5	-48,0	-48,0	-51,1	-51,0	-47,5	-47,4	-47,3	-47,9	-47,4
Geschäftserwartungen	-59,7	-63,6	-63,0	-60,9	-64,2	-67,7	-76,8	-62,3	-55,2	-46,5	-42,6	-44,8	-48,4
Auftragsbestand in Monaten	3,9	3,7	3,6	3,7	3,4	3,3	3,3	3,4	3,3	3,4	3,4	3,2	3,2
Preisentwicklung im Vormonat	-18,3	-20,8	-18,2	-17,9	-15,2	-12,4	-22,2	-21,3	-22,0	-27,5	-19,8	-17,5	-11,5
Gewerblicher Hochbau													
Geschäftsklima	-31,2	-35,2	-33,2	-33,9	-38,9	-41,3	-42,3	-38,4	-31,8	-30,5	-29,6	-29,1	-28,0
Geschäftslage	-18,1	-24,1	-19,6	-20,8	-24,2	-25,9	-26,5	-24,6	-26,1	-23,0	-21,2	-20,3	-19,6
Geschäftserwartungen	-43,4	-45,5	-45,8	-46,1	-52,4	-55,4	-56,6	-51,0	-37,4	-37,7	-37,6	-37,4	-36,0
Auftragsbestand in Monaten	3,7	3,5	3,7	3,6	3,5	3,5	3,4	3,5	3,5	3,5	3,7	3,8	3,8
Preisentwicklung im Vormonat	-22,2	-22,2	-20,3	-17,4	-14,0	-16,1	-18,7	-18,2	-21,5	-20,4	-17,7	-14,4	-12,2
Öffentlicher Hochbau													
Geschäftsklima	-41,6	-42,3	-45,4	-45,1	-48,4	-51,6	-55,3	-49,9	-42,9	-43,5	-39,1	-42,2	-42,0
Geschäftslage	-34,5	-32,6	-36,9	-38,8	-38,9	-42,1	-44,4	-42,4	-42,0	-42,8	-40,2	-41,8	-41,9
Geschäftserwartungen	-48,5	-51,5	-53,5	-51,2	-57,3	-60,5	-65,4	-57,0	-43,8	-44,2	-37,9	-42,6	-42,1
Auftragsbestand in Monaten	3,2	3,1	3,3	3,2	3,1	3,0	2,9	2,9	2,8	2,7	2,8	2,9	2,7
Preisentwicklung im Vormonat	-20,8	-21,3	-17,9	-15,7	-14,1	-16,6	-19,6	-21,6	-24,9	-21,6	-22,2	-18,6	-15,7
Straßenbau													
Geschäftsklima	-20,8	-19,4	-20,9	-17,8	-22,5	-20,8	-24,6	-18,8	-18,1	-15,2	-18,5	-16,5	-15,9
Geschäftslage	-3,3	-0,3	-4,1	-2,7	-5,0	-3,5	-5,7	-0,5	-0,5	2,7	-5,9	-3,4	-2,2
Geschäftserwartungen	-36,7	-36,7	-36,3	-31,7	-38,4	-36,5	-41,7	-35,4	-34,1	-31,5	-30,4	-28,7	-28,6
Auftragsbestand in Monaten	3,5	3,2	3,4	3,4	3,4	3,4	3,3	3,4	3,4	3,4	3,4	3,3	3,2
Preisentwicklung im Vormonat	-11,3	-13,9	-10,2	-10,7	-6,5	-7,6	-3,1	-5,0	-7,3	-8,6	-5,7	-2,3	-4,1
Sonstiger Tiefbau													
Geschäftsklima	-6,1	-5,9	-6,2	-6,9	-9,2	-11,7	-11,5	-9,4	-4,8	-1,1	-4,4	-3,8	-3,9
Geschäftslage	16,3	16,1	15,0	11,8	11,5	11,5	11,8	13,4	16,3	20,6	14,5	14,8	12,5
Geschäftserwartungen	-26,1	-25,7	-25,3	-24,0	-27,8	-32,4	-32,1	-29,9	-23,9	-20,7	-21,6	-20,7	-19,1
Auftragsbestand in Monaten	4,2	4,2	4,2	4,2	4,6	4,2	4,2	4,3	4,2	4,3	4,4	4,4	4,3
Preisentwicklung im Vormonat	-2,4	-4,4	-2,6	-2,0	4,7	-1,1	0,8	-1,3	-4,3	-4,5	-1,9	2,7	-1,2

Werte saisonbereinigt mit X-13 ARIMA-SEATS.

Quelle: ifo Konjunkturumfragen.

Bauhauptgewerbe
Geschäftsklima, Geschäftslage und Geschäftserwartungen

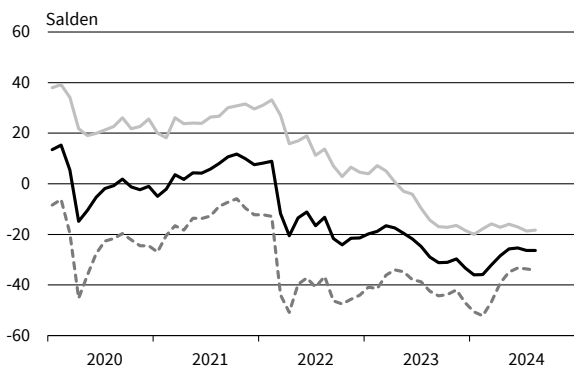

Bauhauptgewerbe
Kapazitätsauslastung

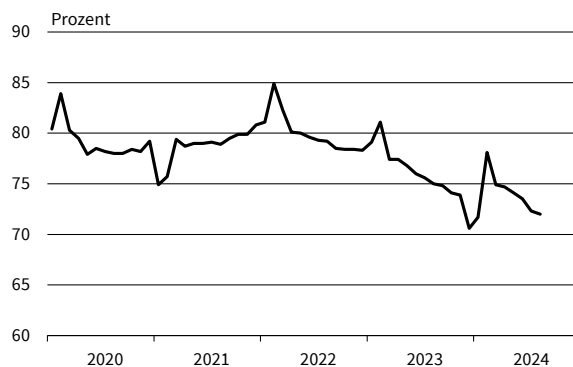

Bauhauptgewerbe
Preisentwicklung im Vormonat

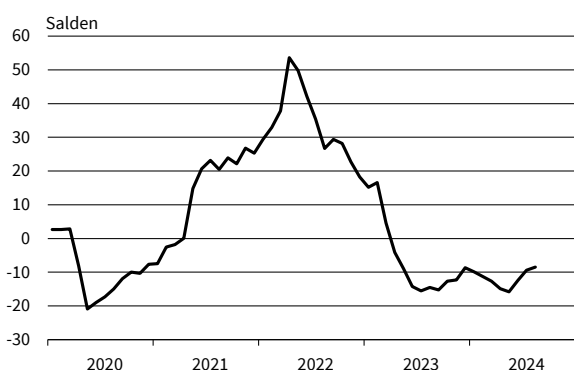

Bauhauptgewerbe
Preiserwartungen

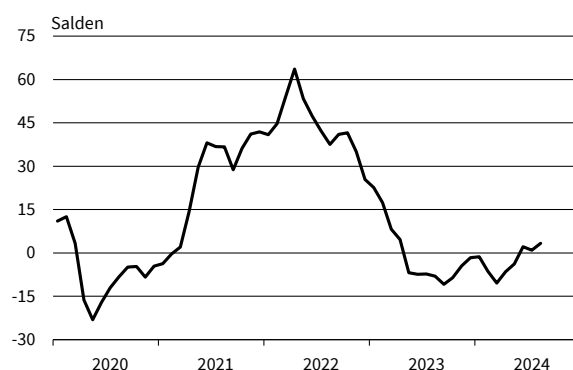

Bauhauptgewerbe
Beschäftigtenenerwartungen

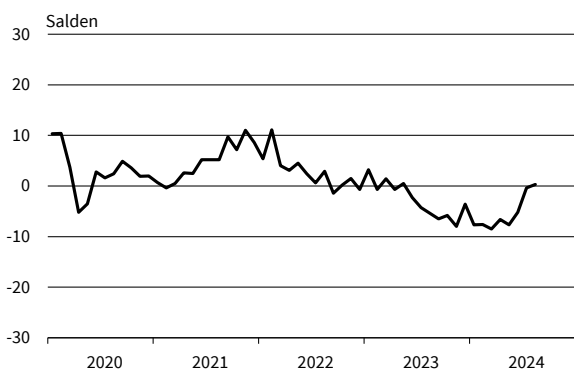

Bauhauptgewerbe
Beurteilung der Auftragsbestände

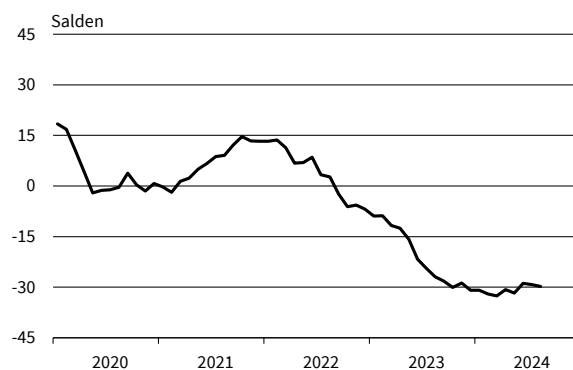

Bauhauptgewerbe
Geschäftstätigkeitsbehinderung: Auftragsmangel

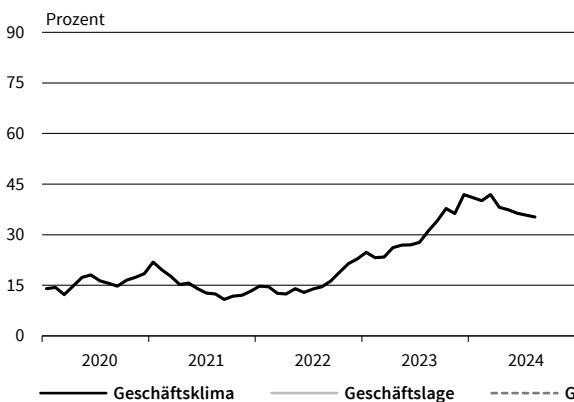

Bauhauptgewerbe
Geschäftstätigkeitsbehinderung: Witterungseinflüsse

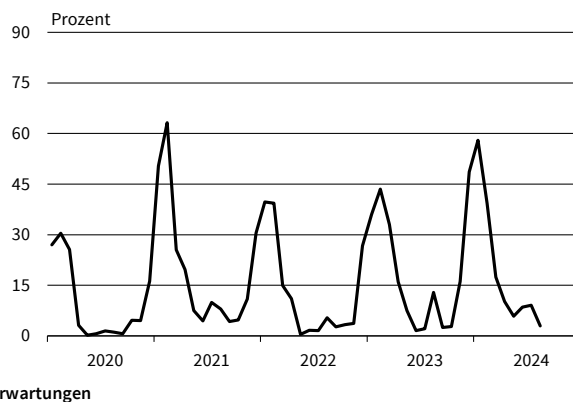

— Geschäftsklima — Geschäftslage - - - - - Geschäftserwartungen

Werte saisonbereinigt mit X-13 ARIMA-SEATS.

Quelle: ifo Konjunkturumfragen.

Hochbau
Geschäftsklima, Geschäftslage und Geschäftserwartungen

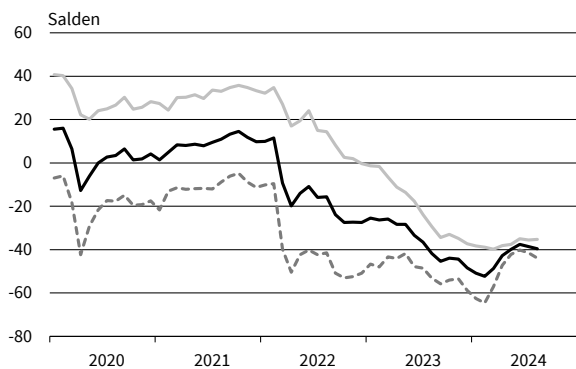

Hochbau
Kapazitätsauslastung

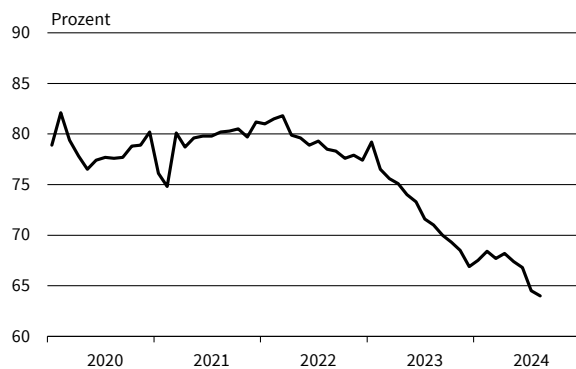

Hochbau
Preisentwicklung im Vormonat

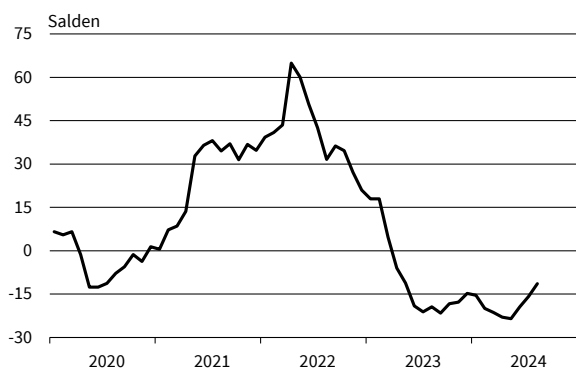

Hochbau
Preiserwartungen

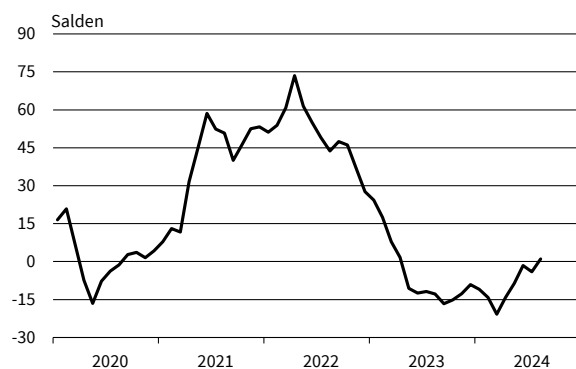

Hochbau
Geschäftstätigkeitsbehinderung: Fachkräftemangel

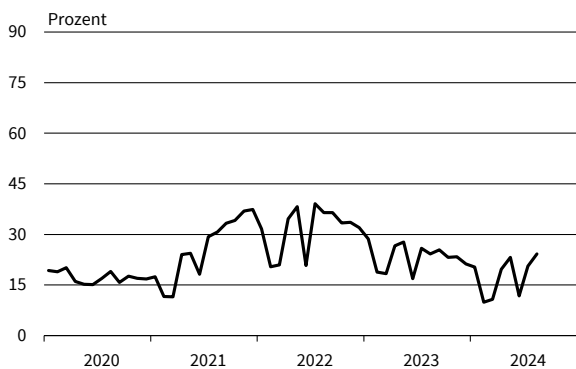

Hochbau
Beurteilung der Auftragsbestände

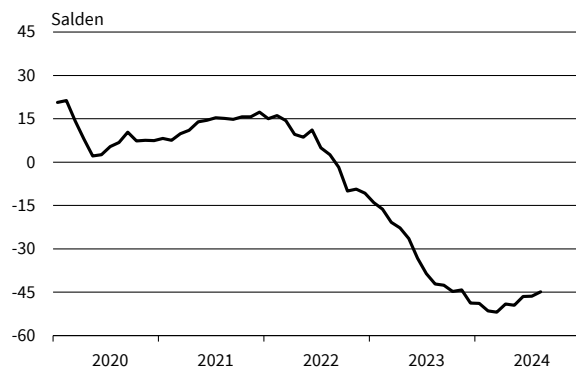

Hochbau
Geschäftstätigkeitsbehinderung: Auftragsmangel

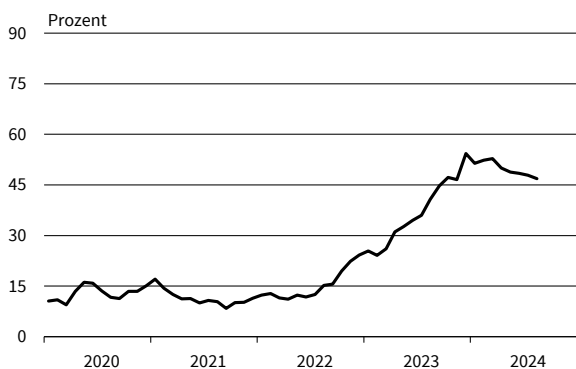

Hochbau
Geschäftstätigkeitsbehinderung: Witterungseinflüsse

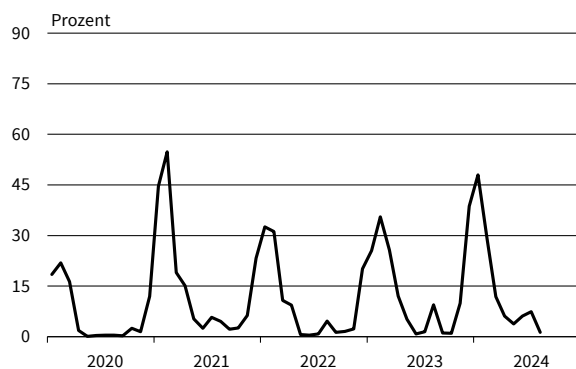

— Geschäftsklima — Geschäftslage - - - - - Geschäftserwartungen

Werte saisonbereinigt mit X-13 ARIMA-SEATS.

Quelle: ifo Konjunkturumfragen.

Tiefbau
Geschäftsklima, Geschäftslage und Geschäftserwartungen

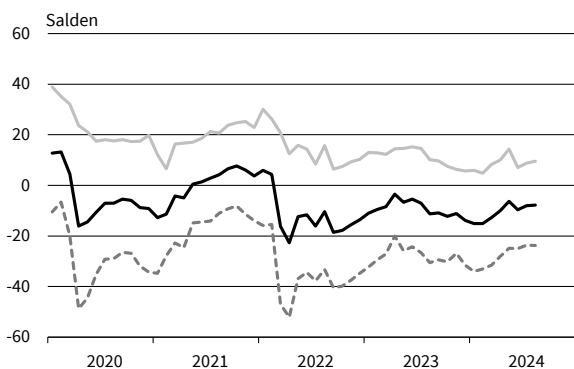

Tiefbau
Kapazitätsauslastung

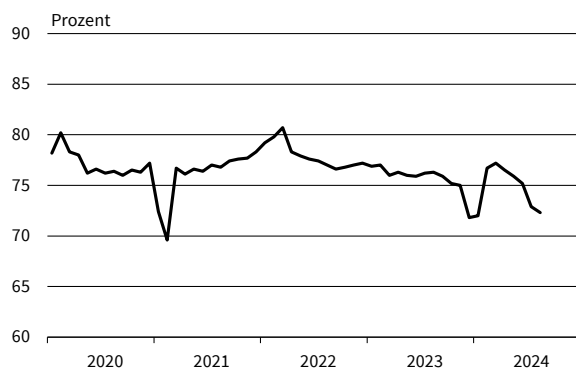

Tiefbau
Preisentwicklung im Vormonat

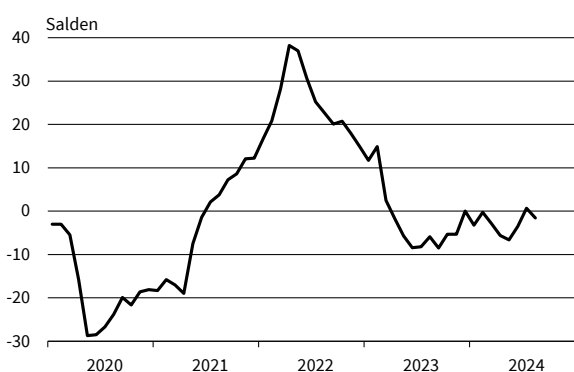

Tiefbau
Preiserwartungen

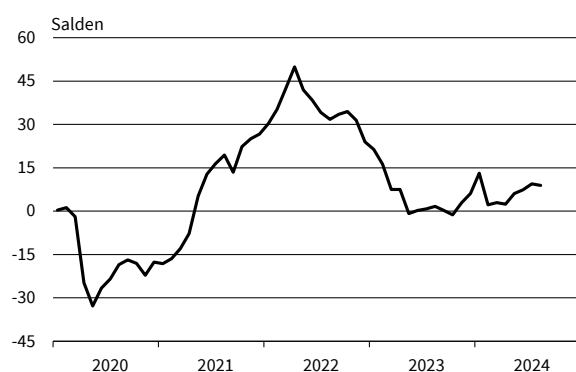

Tiefbau
Geschäftstätigkeitsbehinderung: Fachkräftemangel

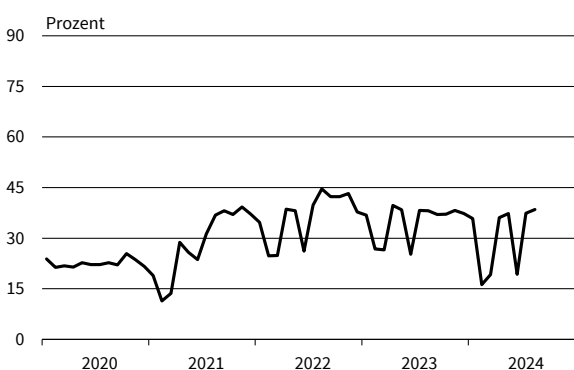

Tiefbau
Beurteilung der Auftragsbestände

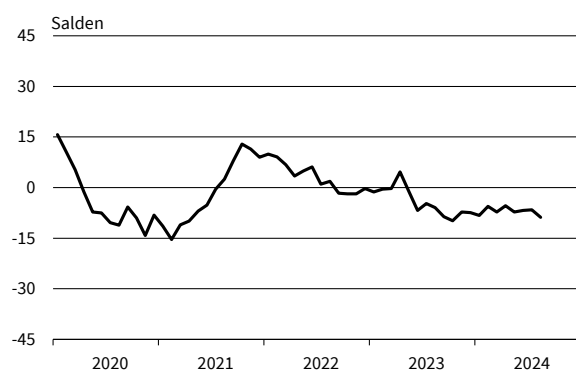

Tiefbau
Geschäftstätigkeitsbehinderung: Auftragsmangel

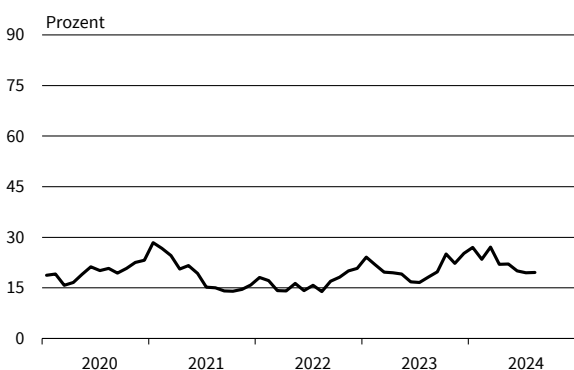

Tiefbau
Geschäftstätigkeitsbehinderung: Witterungseinflüsse

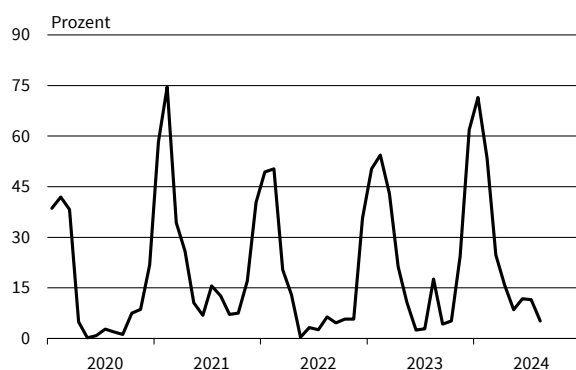

— Geschäftsklima — Geschäftslage - - - - - Geschäftserwartungen

Werte saisonbereinigt mit X-13 ARIMA-SEATS.

Quelle: ifo Konjunkturumfragen.

Bereich	Beurteilung und Entwicklung im Berichtsmonat				Pläne und Erwartungen			
	Geschäftslage Beurteilung	Umsatz* im Vormonat	Lagerbestand Beurteilung	Verkaufspreise im Vormonat	Verkaufspreise für 3 Monate	Bestellungen* für 3 Monate	Beschäftigtenzahl für 3 Monate	Geschäftsentwickl. für 6 Monate
Erläuterungen: Die Gesamtfläche jedes Feldes entspricht 100 % der Antworten der meldenden Firmen. Die Balkenunterteilung gibt die unterschiedliche Häufigkeit der Antworten wieder. (Firmenmeldungen in %)	<div><div></div>gut</div> <div><div></div>befriedigend bzw. saisonüblich</div> <div><div></div>schlecht</div>	<div><div></div>höher</div> <div><div></div>etwa gleich</div> <div><div></div>geringer</div>	<div><div></div>zu klein</div> <div><div></div>befriedigend (saisonüblich)</div> <div><div></div>zu groß</div>	<div><div></div>erhöht</div> <div><div></div>unverändert</div> <div><div></div>gesenkt</div>	<div><div></div>steigen</div> <div><div></div>etwa gleich bleiben</div> <div><div></div>fallen</div>	<div><div></div>erhöhen</div> <div><div></div>nicht verändert</div> <div><div></div>verringern</div>	<div><div></div>zunehmen</div> <div><div></div>etwa gleich bleiben</div> <div><div></div>abnehmen</div>	<div><div></div>günstiger</div> <div><div></div>etwa gleich</div> <div><div></div>ungünstiger</div>
Großhandel insgesamt (ohne Kfz)								
Produktionsverbundhandel								
Gebrauchsgüter								
Verbrauchsgüter								
Nahrungsmittel, Getränke, Tabakwaren								
Landwirtschaftliche Grundstoffe und lebende Tiere								
Pharmazeut., med. u. orthopäd. Erzeugnisse								
Elektron. Erzeugnisse (Unterh., Foto/Optik, Haush.)								
Geräte d. Informations-u. Kommunikationstechnik								
Sonstige Maschinen, Ausrüstungen und Zubehör								
Feste Brennstoffe und Mineralerzeugnisse								
Eisen, Stahl, Eisen- u. Stahlhalbzeug								
Möbel, Lampen und Leuchten, Einrichtungsgegenstände, Bodenbeläge								
Papier / Pappe, Bürobedarf, Bücher, Zeitungen / Zeitschr.								
Chemische Erzeugnisse								
Bekleidung und Schuhe								
Metall- und Kunststoffwaren f. Bauzwecke u. Installationsbed. f. Gas, Wasser, Heizung								
Holz, Baustoffe, Anstrichmittel und Sanitärkeramik								
Kraftfahrzeuge, Teile und Zubehör								
	März 24 Apr. 24 Mai 24 Juni 24 Juli 24 Aug. 24	März 24 Apr. 24 Mai 24 Juni 24 Juli 24 Aug. 24	März 24 Apr. 24 Mai 24 Juni 24 Juli 24 Aug. 24	März 24 Apr. 24 Mai 24 Juni 24 Juli 24 Aug. 24	März 24 Apr. 24 Mai 24 Juni 24 Juli 24 Aug. 24	März 24 Apr. 24 Mai 24 Juni 24 Juli 24 Aug. 24	März 24 Apr. 24 Mai 24 Juni 24 Juli 24 Aug. 24	März 24 Apr. 24 Mai 24 Juni 24 Juli 24 Aug. 24

*im Vergleich zum entsprechenden Zeitraum des Vorjahres
Die Ergebnisse resultieren aus der ifo-Konjunkturumfrage Deutschland.
Die einzelnen Meldungen werden entsprechend der Größe der Firmen gewichtet.
Die ifo Konjunkturspiegel dienen nur zur persönlichen Information.
Auswertungen jeder Art zur Veröffentlichung sind nicht gestattet.

GROSSHANDEL

Berichtsmonat	08/23	09/23	10/23	11/23	12/23	01/24	02/24	03/24	04/24	05/24	06/24	07/24	08/24
Handel gesamt (Groß- und Einzelhandel)													
Geschäftsklima	-25,4	-25,3	-27,5	-22,4	-26,8	-29,7	-30,9	-23,0	-22,1	-17,0	-23,6	-27,9	-27,4
Geschäftslage	-10,3	-13,6	-16,6	-10,9	-15,9	-17,8	-22,0	-14,6	-15,0	-11,8	-18,5	-22,9	-24,4
Geschäftserwartungen	-39,3	-36,2	-37,6	-33,2	-37,0	-40,9	-39,3	-31,0	-29,0	-22,1	-28,6	-32,7	-30,3
Umsatz ggü. Vorjahresmonat	-16,5	-19,0	-36,5	-17,9	-22,5	-37,7	-31,6	-15,6	-33,5	-7,2	-34,1	-40,9	-19,5
Lagerbestände	29,9	27,8	29,9	29,6	26,8	28,2	25,7	26,3	24,9	22,9	25,2	24,8	26,9
Bestellerwartungen	-31,6	-29,5	-30,1	-26,7	-25,9	-27,0	-28,0	-23,5	-24,0	-18,7	-24,2	-24,8	-27,6
Preisentwicklung Vormonat	9,4	5,9	4,6	5,6	5,4	5,7	5,8	0,4	-2,0	1,7	3,0	5,4	4,4
Preiserwartungen	12,9	17,3	16,0	15,5	16,0	18,9	14,5	12,0	14,4	16,7	20,3	17,4	16,9
Beschäftigtenerwartungen	-9,8	-9,0	-9,8	-9,4	-7,7	-11,6	-12,9	-9,8	-11,8	-10,5	-12,7	-15,0	-16,8
Großhandel (ohne Kfz)													
Geschäftsklima	-28,6	-26,1	-29,9	-23,6	-29,9	-32,8	-34,0	-28,8	-30,4	-20,6	-28,5	-30,0	-28,6
Geschäftslage	-11,7	-13,0	-16,5	-11,8	-19,4	-21,0	-26,1	-22,7	-30,3	-19,6	-28,6	-28,6	-26,3
Geschäftserwartungen	-43,9	-38,3	-42,4	-34,7	-39,8	-43,8	-41,7	-34,7	-30,5	-21,6	-28,4	-31,4	-30,9
Umsatz ggü. Vorjahresmonat	-29,0	-31,9	-47,0	-29,2	-34,9	-50,3	-41,5	-32,6	-55,4	-14,2	-47,0	-51,9	-24,0
Lagerbestände	32,0	29,0	30,8	30,0	27,5	30,1	25,5	26,8	24,5	22,4	25,2	23,3	26,0
Bestellerwartungen	-33,3	-32,1	-32,5	-25,4	-25,7	-25,5	-28,9	-25,6	-24,8	-16,0	-23,2	-25,1	-25,3
Preisentwicklung Vormonat	-6,2	-6,2	-9,8	-5,0	-4,2	-4,3	0,4	-8,0	-9,4	-5,3	-1,6	0,6	2,8
Preiserwartungen	-2,4	3,6	4,9	6,8	6,8	12,9	6,3	3,6	7,8	11,3	16,9	13,4	12,6
Beschäftigtenerwartungen	-9,2	-9,4	-10,2	-8,1	-9,3	-10,9	-12,6	-10,9	-13,0	-9,4	-14,2	-15,8	-17,2
Produktionsverbundhandel													
Geschäftsklima	-27,3	-30,0	-29,9	-23,7	-29,4	-30,9	-33,2	-27,1	-27,0	-20,3	-25,1	-25,1	-31,4
Geschäftslage	-9,7	-13,8	-12,9	-8,8	-13,2	-15,6	-21,5	-18,8	-18,4	-12,5	-17,6	-19,3	-25,4
Geschäftserwartungen	-43,3	-44,9	-45,3	-37,5	-44,2	-44,9	-44,0	-35,1	-35,2	-27,7	-32,3	-30,7	-37,3
Umsatz ggü. Vorjahresmonat	-29,7	-37,8	-44,5	-34,3	-34,2	-47,7	-38,4	-32,0	-50,2	-13,8	-47,5	-49,9	-30,7
Lagerbestände	25,6	22,2	20,7	22,3	20,3	23,0	21,8	20,3	21,0	15,3	20,2	17,3	20,6
Bestellerwartungen	-30,2	-26,8	-30,2	-25,7	-23,3	-24,4	-25,7	-22,8	-23,0	-15,4	-20,3	-23,3	-25,2
Preisentwicklung Vormonat	-5,9	-6,2	-7,5	-4,2	-8,9	-5,7	0,5	-13,2	-10,9	-11,5	-9,3	0,9	-3,9
Preiserwartungen	-0,6	-0,6	0,3	2,8	1,6	7,1	1,4	-2,6	5,7	4,3	12,1	8,4	3,4
Beschäftigtenerwartungen	-7,3	-5,6	-9,1	-7,6	-6,2	-7,7	-9,8	-9,3	-13,0	-11,3	-9,6	-9,5	-18,3
Konsumtionsverbundhandel													
Geschäftsklima	-10,6	-16,2	-19,2	-2,6	-19,8	-23,2	-23,5	-14,1	-10,7	-11,2	-13,4	-18,7	-20,4
Geschäftslage	7,4	-4,1	-7,9	13,3	-4,8	-8,8	-14,5	-8,6	-0,3	-5,3	-4,4	-11,4	-16,6
Geschäftserwartungen	-27,1	-27,5	-29,9	-17,2	-33,8	-36,5	-32,2	-19,6	-20,5	-17,0	-22,1	-25,7	-24,1
Umsatz ggü. Vorjahresmonat	16,6	-0,3	-2,2	24,2	11,2	-11,6	-16,8	2,5	-18,1	16,3	-5,4	-27,4	1,6
Lagerbestände	25,5	18,6	13,3	17,6	15,4	22,8	19,5	13,2	13,9	10,2	14,3	11,5	13,5
Bestellerwartungen	-10,6	-14,8	-16,9	2,3	-14,8	-15,9	-12,1	0,3	0,4	-1,5	-10,2	-16,4	-17,6
Preisentwicklung Vormonat	33,1	16,6	14,6	18,0	12,2	12,5	21,3	5,4	8,7	2,6	11,9	13,1	21,1
Preiserwartungen	30,7	19,7	21,1	28,2	30,7	25,9	13,5	14,8	15,3	15,7	18,3	20,9	32,7
Beschäftigtenerwartungen	-3,0	-10,1	-7,0	-1,6	7,5	-5,2	-4,9	3,2	-7,3	-8,3	-12,4	-6,9	-16,0
Landwirtschaftliche Grundstoffe und lebende Tiere													
Geschäftsklima	-28,7	-20,8	-15,8	-22,9	-27,8	-36,6	-44,7	-34,8	-30,8	-32,0	-32,2	-24,4	-33,6
Geschäftslage	-5,6	8,5	-3,1	-7,5	-8,1	-8,9	-9,2	-8,0	-11,1	-18,1	-20,2	-4,9	-22,2
Geschäftserwartungen	-49,0	-45,9	-27,8	-37,1	-45,5	-60,3	-73,6	-58,0	-48,4	-44,9	-43,5	-42,0	-44,3
Umsatz ggü. Vorjahresmonat	-20,4	-30,8	-39,5	-45,7	-44,9	-49,8	-39,5	-34,5	-42,6	-48,6	-34,6	-52,7	-41,2
Lagerbestände	21,9	13,3	14,5	17,7	26,4	22,4	31,9	30,3	24,1	13,2	17,8	5,5	5,5
Bestellerwartungen	-27,3	-19,0	-8,5	-19,1	-23,2	-25,2	-27,3	-27,2	-17,4	-24,2	-12,4	-16,0	-12,0
Preisentwicklung Vormonat	5,4	-12,7	-31,8	-20,7	-26,5	-26,5	-24,2	-28,5	-10,9	-24,5	-22,8	-25,2	-17,2
Preiserwartungen	-14,3	-19,8	-22,9	-17,2	-27,2	-22,2	-16,3	-36,3	-8,0	-15,2	17,6	-10,0	-17,8
Beschäftigtenerwartungen	-24,4	-5,1	-2,8	-9,3	0,2	-6,5	-6,0	-16,7	-5,3	-6,6	-9,2	-11,9	-13,2

Werte saisonbereinigt mit X-13 ARIMA-SEATS.

Quelle: ifo Konjunkturumfragen.

GROSSHANDEL

Berichtsmonat	08/23	09/23	10/23	11/23	12/23	01/24	02/24	03/24	04/24	05/24	06/24	07/24	08/24
Nahrungs- und Genussmittel, Getränke und Tabakwaren													
Geschäftsklima	-8,2	-5,6	-3,3	4,4	-2,6	-10,4	-6,9	-7,4	-4,5	-6,3	-14,1	-18,4	-6,7
Geschäftslage	5,8	1,7	6,6	19,8	14,2	10,7	16,0	6,7	12,3	5,6	-0,3	-16,0	-5,6
Geschäftserwartungen	-21,3	-12,6	-12,7	-10,0	-18,1	-29,3	-27,3	-20,6	-20,0	-17,6	-27,0	-20,8	-7,8
Umsatz ggü. Vorjahresmonat	15,8	12,1	18,6	39,8	28,2	10,5	4,1	19,4	-0,9	32,4	7,5	-26,5	31,0
Lagerbestände	23,9	11,4	11,8	5,9	6,4	5,1	3,2	12,7	9,7	8,3	12,9	12,7	5,0
Bestellerwartungen	-15,8	-5,5	0,4	15,8	6,2	5,7	6,3	5,1	9,6	6,1	-10,0	-12,7	-7,5
Preisentwicklung Vormonat	39,4	32,1	16,5	27,8	31,8	28,0	23,1	19,0	11,2	7,2	8,3	11,6	28,6
Preiserwartungen	31,1	27,7	24,7	29,3	51,1	42,7	15,1	24,4	17,4	22,1	24,7	26,2	50,3
Beschäftigtenenerwartungen	-8,7	-6,1	1,4	3,2	17,3	3,1	5,6	7,0	-0,6	-0,6	-17,1	-11,9	-8,6
Geräte der Informations- und Kommunikationstechnik (IKT-Geräte)													
Geschäftsklima	-21,8	-14,4	-24,6	-30,9	-32,6	-31,7	-35,1	-33,4	-30,8	-27,5	-34,0	-26,8	-24,2
Geschäftslage	-7,2	7,6	-10,3	-18,1	-18,7	-22,3	-26,6	-25,3	-30,4	-26,9	-35,4	-30,3	-27,6
Geschäftserwartungen	-35,3	-34,2	-37,8	-42,8	-45,5	-40,6	-43,3	-41,2	-31,3	-28,0	-32,6	-23,3	-20,8
Umsatz ggü. Vorjahresmonat	-11,0	-8,0	-68,0	-30,2	-34,4	-36,6	-50,1	-44,8	-53,8	-17,9	-40,0	-47,1	-19,4
Lagerbestände	34,8	31,9	30,3	34,0	34,3	29,9	39,4	31,3	27,7	36,6	33,6	27,4	33,5
Bestellerwartungen	-24,2	-20,1	-31,5	-30,8	-23,4	-28,7	-25,1	-27,6	-32,9	-20,0	-9,1	-13,3	-34,4
Preisentwicklung Vormonat	4,9	21,3	16,7	13,5	13,5	12,3	10,3	7,5	5,1	-0,7	1,1	9,7	4,7
Preiserwartungen	12,1	14,0	18,2	29,6	19,2	16,0	15,3	10,4	9,0	6,1	9,2	18,1	12,8
Beschäftigtenenerwartungen	4,8	-3,5	-0,5	-6,3	-1,3	0,3	-6,3	-0,1	-1,2	-3,3	-3,9	-6,8	-11,5
Sonstige Maschinen, Ausrüstungen und Zubehör													
Geschäftsklima	-15,9	-15,2	-22,6	-19,9	-23,5	-29,3	-33,0	-22,2	-24,4	-16,4	-20,2	-20,8	-19,5
Geschäftslage	5,6	5,6	-3,3	-1,3	-11,4	-12,5	-21,3	-14,2	-22,4	-10,8	-14,3	-17,2	-14,7
Geschäftserwartungen	-35,1	-33,8	-39,9	-36,9	-34,8	-44,5	-43,9	-29,8	-26,5	-21,9	-25,9	-24,4	-24,2
Umsatz ggü. Vorjahresmonat	-13,4	-17,3	-31,7	-18,7	-31,6	-42,4	-39,8	-24,6	-46,1	-14,6	-32,3	-29,0	-11,7
Lagerbestände	32,7	30,3	37,0	35,9	34,4	32,6	31,8	31,4	30,3	26,7	28,5	30,4	26,5
Bestellerwartungen	-31,8	-36,7	-35,4	-34,0	-32,7	-27,9	-38,4	-27,1	-35,6	-23,1	-30,3	-25,4	-21,3
Preisentwicklung Vormonat	3,9	0,8	-5,2	1,5	2,8	0,8	-1,3	-0,3	-4,6	-3,3	-2,6	-1,2	-1,1
Preiserwartungen	5,9	1,1	2,7	3,1	6,8	18,3	6,0	10,5	2,0	12,7	9,2	10,3	12,3
Beschäftigtenenerwartungen	-0,1	3,9	-2,7	0,6	-1,0	0,8	-8,6	-5,1	-14,2	-0,7	-4,5	-7,5	-10,7
Sonstiger Großhandel (u.a. Mineralölzeugnisse, Stahl-/Metallwaren, Waren für Bauzwecke)													
Geschäftsklima	-35,5	-37,7	-38,8	-34,0	-38,7	-41,2	-44,6	-42,8	-43,4	-29,9	-36,5	-37,0	-36,0
Geschäftslage	-20,7	-24,9	-26,6	-23,1	-28,7	-30,2	-38,0	-37,7	-45,7	-31,5	-41,1	-40,8	-36,4
Geschäftserwartungen	-49,2	-49,5	-50,1	-44,1	-48,2	-51,5	-51,0	-47,7	-41,1	-28,2	-31,7	-33,1	-35,5
Umsatz ggü. Vorjahresmonat	-49,2	-52,4	-61,2	-49,7	-54,4	-58,5	-61,8	-56,8	-81,6	-22,0	-68,4	-64,0	-38,6
Lagerbestände	30,0	28,2	29,9	26,6	22,5	27,8	22,6	34,4	32,9	28,7	26,1	21,3	22,8
Bestellerwartungen	-37,7	-36,0	-34,8	-31,5	-28,7	-33,2	-40,1	-40,0	-40,1	-24,2	-27,7	-26,3	-25,9
Preisentwicklung Vormonat	-23,4	-19,3	-24,0	-16,1	-11,1	-8,0	-10,7	-21,7	-25,8	-17,3	-9,3	-3,3	0,1
Preiserwartungen	-8,6	-5,1	-1,8	0,5	3,2	1,1	-4,2	-12,1	-7,1	1,3	8,4	12,5	11,0
Beschäftigtenenerwartungen	-10,1	-10,8	-15,5	-10,9	-15,4	-15,6	-17,6	-15,2	-18,3	-17,0	-18,5	-17,2	-19,8
Handel mit Kraftwagen, Krafträdern, Teilen und Zubehör (ohne Reparaturen und Instandhaltung)													
Geschäftsklima	-12,3	-11,8	-16,2	-9,9	-16,4	-22,1	-16,1	-19,1	-12,1	-12,2	-11,8	-18,3	-15,2
Geschäftslage	8,4	12,5	0,4	8,2	6,0	-3,3	1,1	-0,8	2,9	8,1	4,3	-5,9	0,3
Geschäftserwartungen	-31,0	-33,3	-31,4	-26,5	-36,4	-39,1	-31,8	-35,7	-26,0	-30,5	-26,7	-30,0	-29,5
Umsatz ggü. Vorjahresmonat	4,5	14,2	-11,1	17,2	6,9	-10,3	-10,3	-1,8	-3,3	18,8	-14,1	-13,7	3,4
Lagerbestände	11,6	14,9	17,3	19,5	15,4	19,9	20,9	17,0	20,2	21,5	18,5	21,5	21,1
Bestellerwartungen	-10,7	-12,4	-27,4	-21,4	-16,3	-29,3	-13,1	-18,0	-16,3	-15,7	-23,2	-14,3	-12,7
Preisentwicklung Vormonat	6,2	11,2	2,6	7,3	5,1	7,1	15,3	7,9	5,8	6,9	1,0	-0,2	-2,0
Preiserwartungen	18,4	9,0	7,0	7,5	8,2	10,8	8,0	10,5	15,7	9,4	12,7	22,5	5,9
Beschäftigtenenerwartungen	-0,6	-2,0	-4,1	-2,7	1,1	-6,6	-4,4	-2,0	-5,5	-4,1	-7,4	-5,2	-8,0

Werte saisonbereinigt mit X-13 ARIMA-SEATS.

Quelle: ifo Konjunkturumfragen.

Handel gesamt (Groß- und Einzelhandel)
Geschäftsklima, Geschäftslage und Geschäftserwartungen

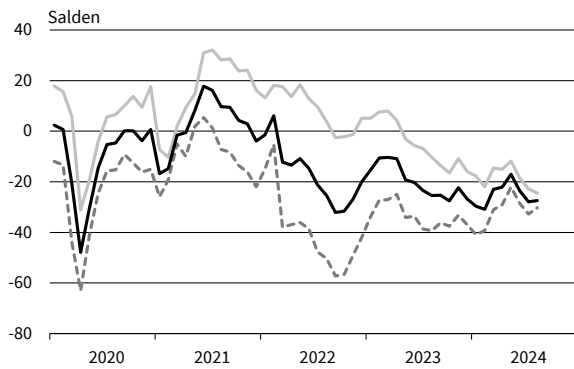

Handel gesamt (Groß- und Einzelhandel)
Bestellpläne

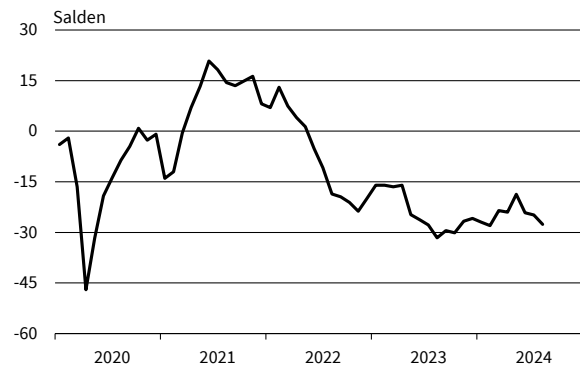

Handel gesamt (Groß- und Einzelhandel)
Preiserwartungen

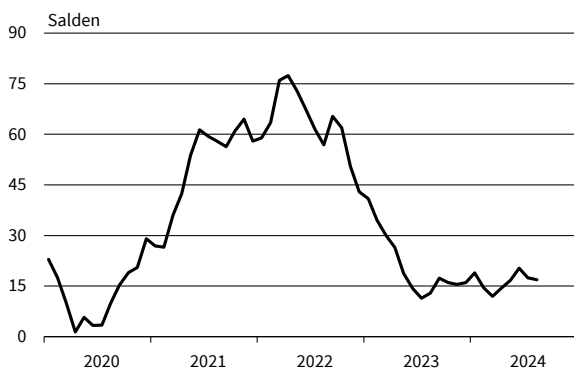

Handel gesamt (Groß- und Einzelhandel)
Beschäftigtererwartungen

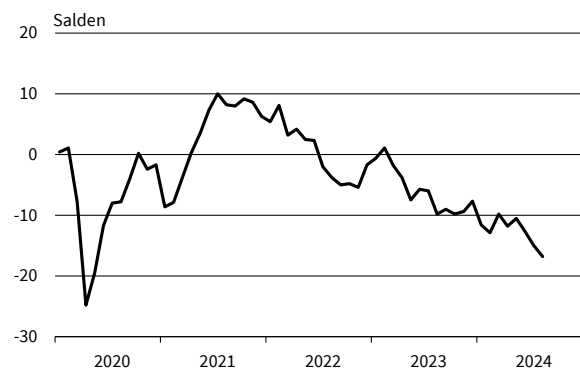

Großhandel (ohne Kfz)
Geschäftsklima, Geschäftslage und Geschäftserwartungen

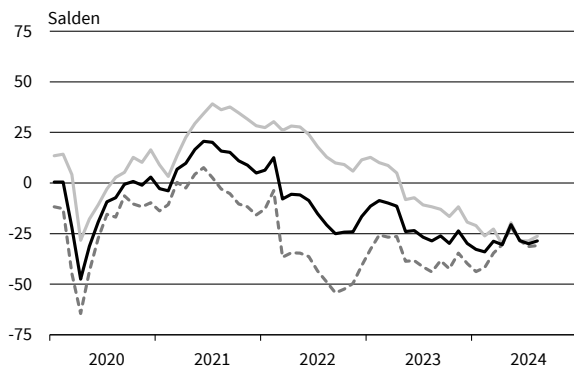

Großhandel (ohne Kfz)
Bestellpläne

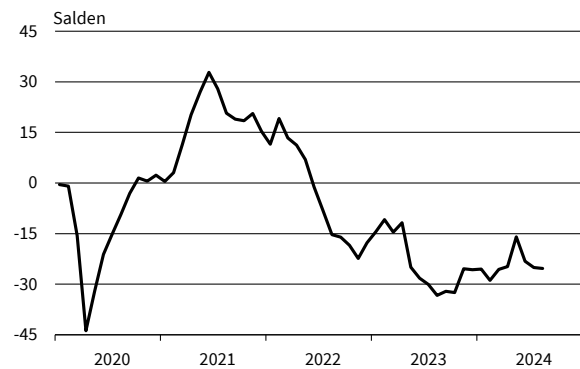

Großhandel (ohne Kfz)
Preiserwartungen

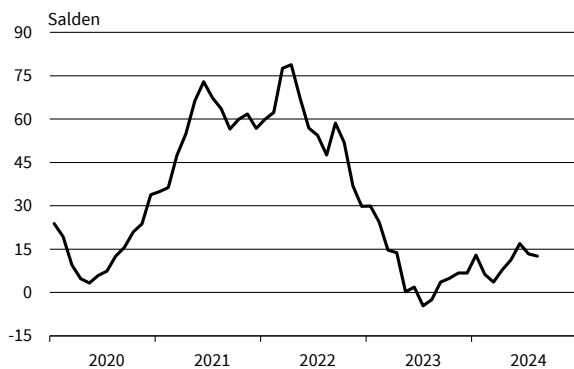

Großhandel (ohne Kfz)
Beschäftigtererwartungen

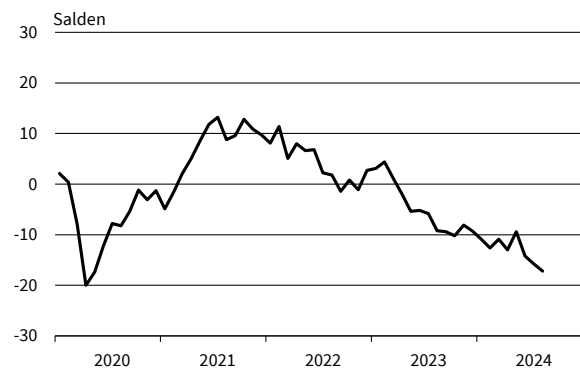

— Geschäftsklima — Geschäftslage - - - - - Geschäftserwartungen

Werte saisonbereinigt mit X-13 ARIMA-SEATS.

Quelle: ifo Konjunkturumfragen.

Produktionsverbindungshandel
Geschäftsklima, Geschäftslage und Geschäftserwartungen

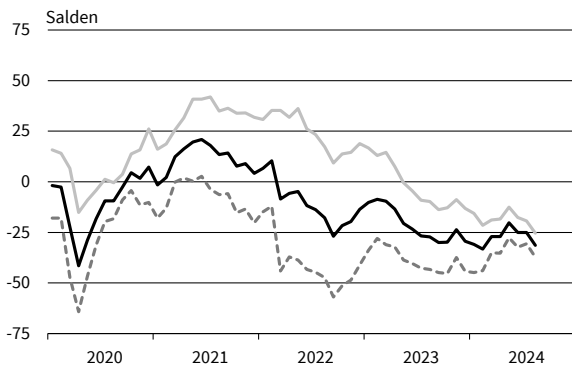

Produktionsverbindungshandel
Bestellpläne

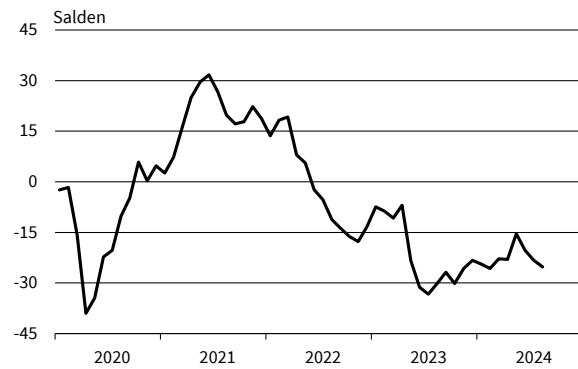

Produktionsverbindungshandel
Preiserwartungen

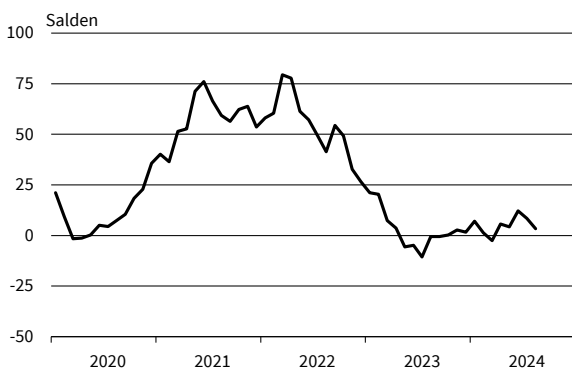

Produktionsverbindungshandel
Beschäftigtererwartungen

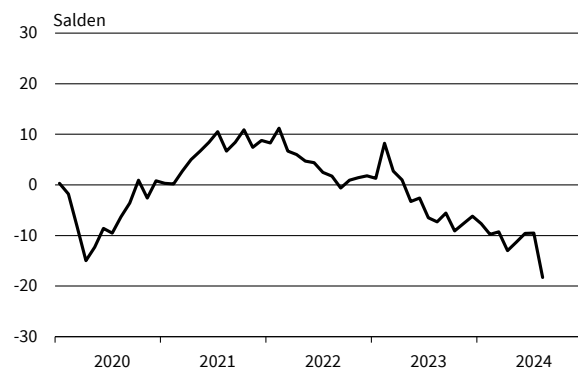

Konsumtionsverbindungshandel
Geschäftsklima, Geschäftslage und Geschäftserwartungen

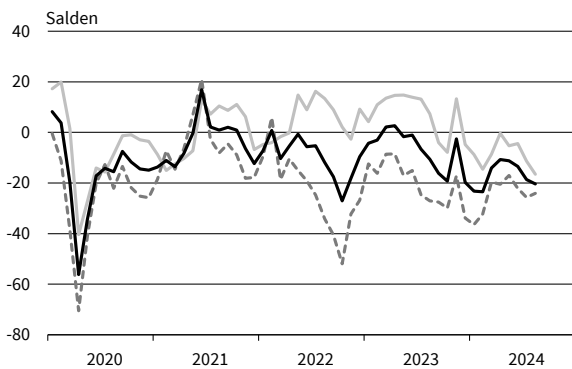

Konsumtionsverbindungshandel
Bestellpläne

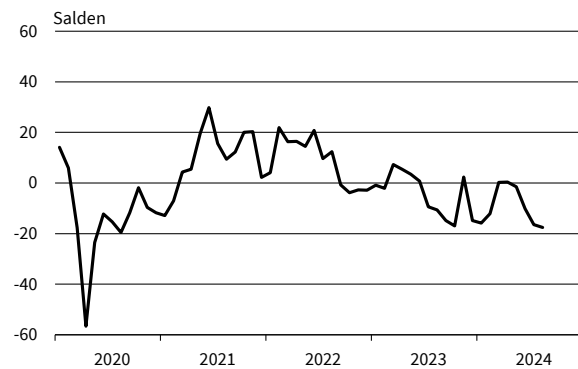

Konsumtionsverbindungshandel
Preiserwartungen

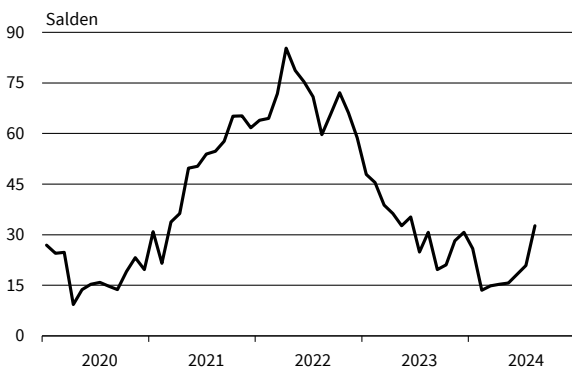

Konsumtionsverbindungshandel
Beschäftigtererwartungen

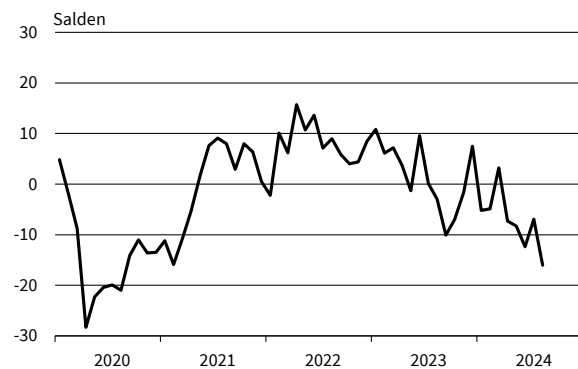

— Geschäftsklima — Geschäftslage - - - - - Geschäftserwartungen

Werte saisonbereinigt mit X-13 ARIMA-SEATS.

Quelle: ifo Konjunkturumfragen.

Landwirtschaftliche Grundstoffe
Geschäftsklima, Geschäftslage und Geschäftserwartungen

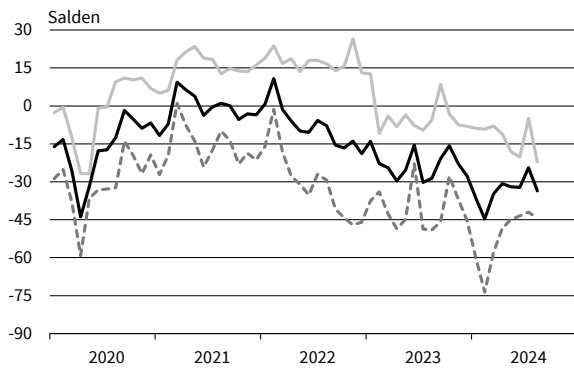

Landwirtschaftliche Grundstoffe
Bestellpläne

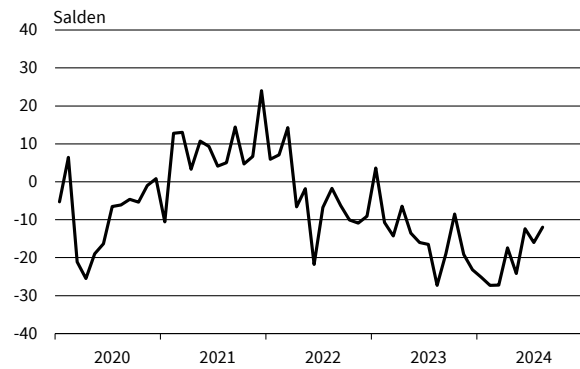

Landwirtschaftliche Grundstoffe
Preiserwartungen

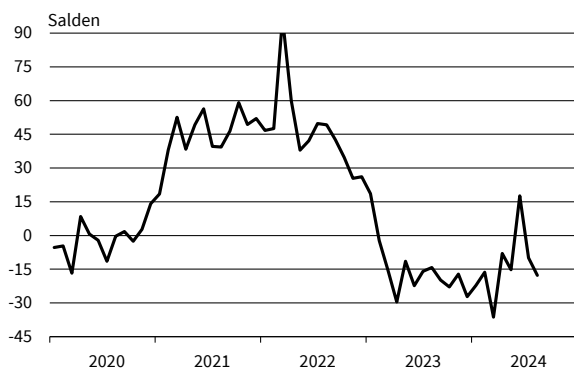

Landwirtschaftliche Grundstoffe
Beschäftigterenerwartungen

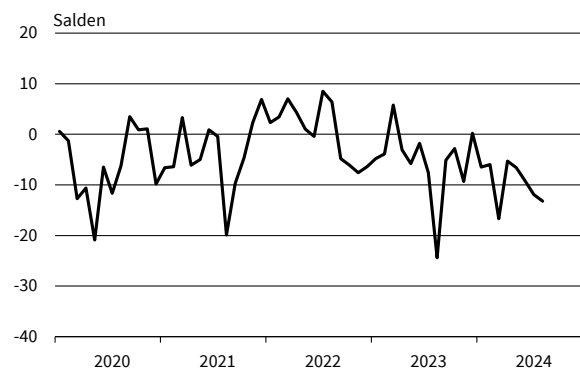

Nahrungs- und Genussmittel
Geschäftsklima, Geschäftslage und Geschäftserwartungen

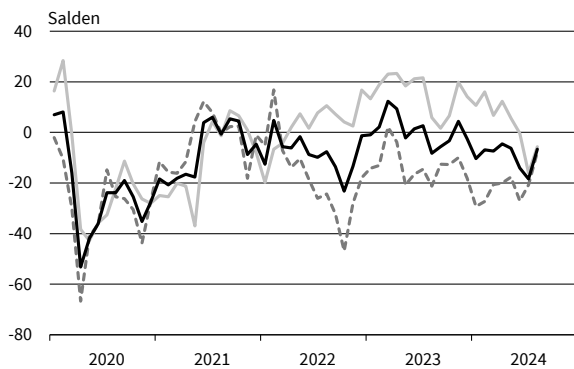

Nahrungs- und Genussmittel
Bestellpläne

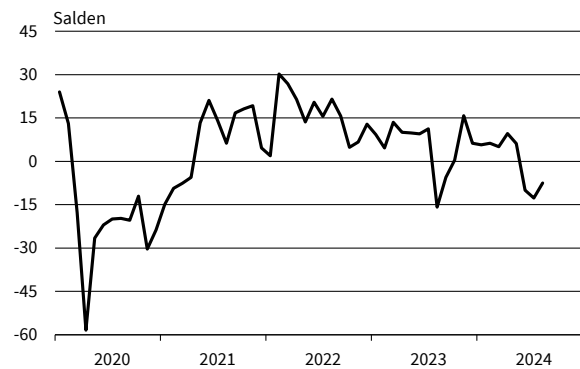

Nahrungs- und Genussmittel
Preiserwartungen

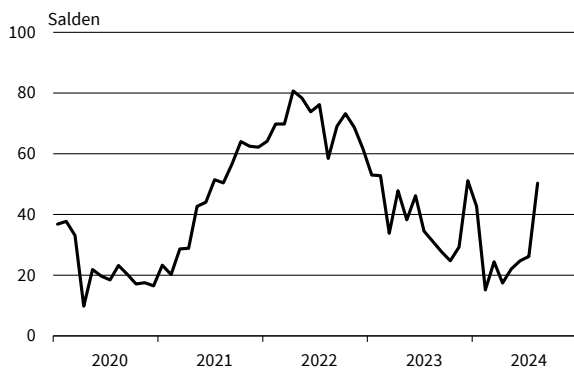

Nahrungs- und Genussmittel
Beschäftigterenerwartungen

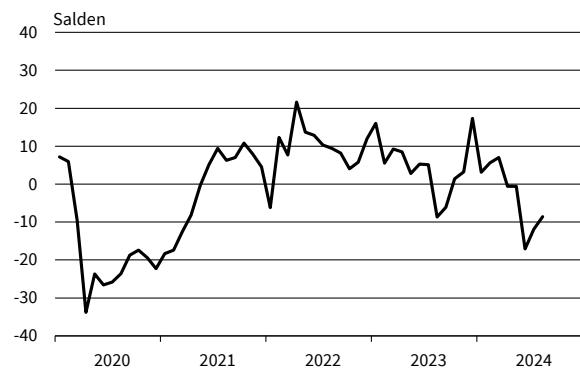

— Geschäftsklima — Geschäftslage - - - - - Geschäftserwartungen

Werte saisonbereinigt mit X-13 ARIMA-SEATS.

Quelle: ifo Konjunkturumfragen.

IKT-Geräte
Geschäftsklima, Geschäftslage und Geschäftserwartungen

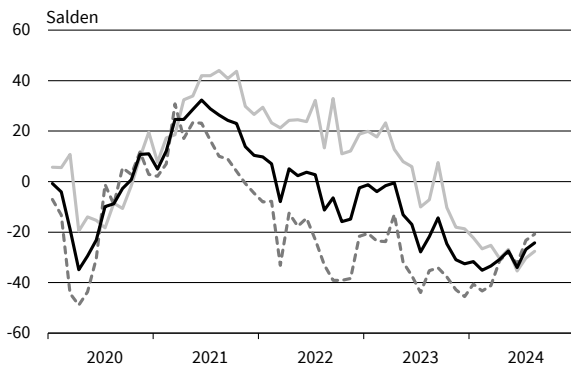

IKT-Geräte
Bestellpläne

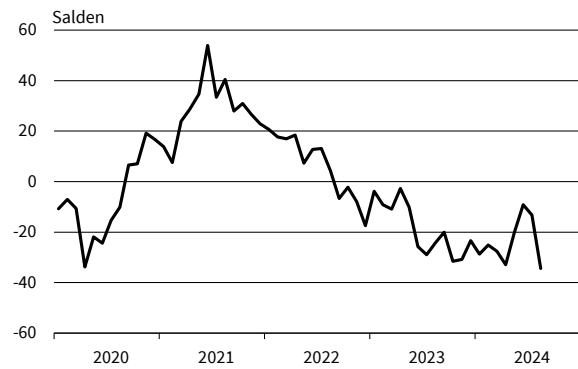

IKT-Geräte
Preiserwartungen



IKT-Geräte
Beschäftigterenerwartungen

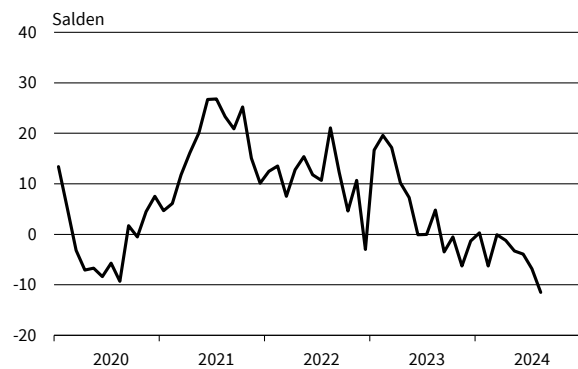

Sonstige Maschinen und Zubehör
Geschäftsklima, Geschäftslage und Geschäftserwartungen



Sonstige Maschinen und Zubehör
Bestellpläne

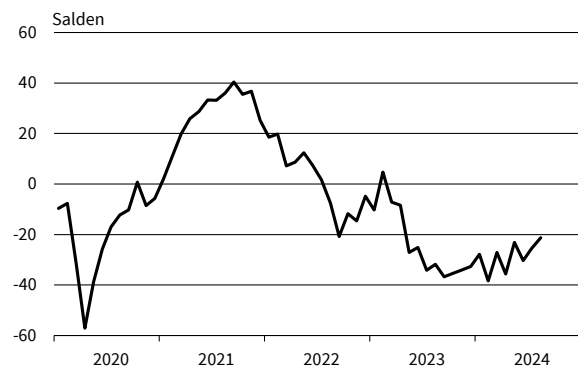

Sonstige Maschinen und Zubehör
Preiserwartungen

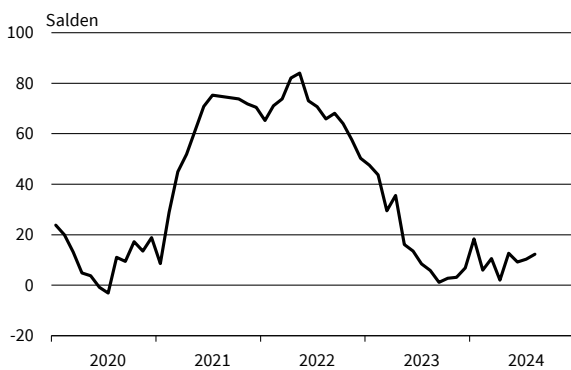

Sonstige Maschinen und Zubehör
Beschäftigterenerwartungen

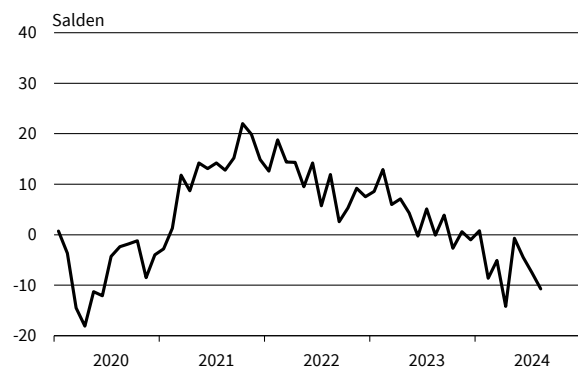

— Geschäftsklima — Geschäftslage - - - - - Geschäftserwartungen

Werte saisonbereinigt mit X-13 ARIMA-SEATS.

Quelle: ifo Konjunkturumfragen.

Sonstiger Großhandel
Geschäftsklima, Geschäftslage und Geschäftserwartungen

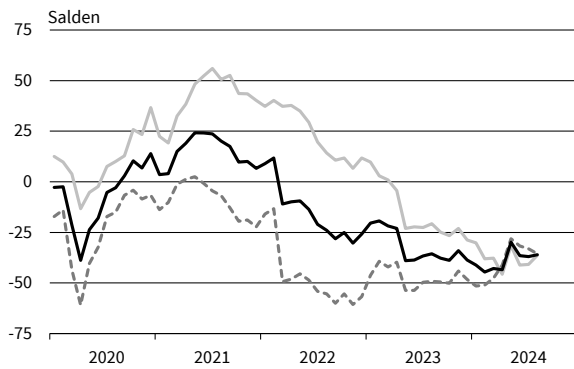

Sonstiger Großhandel
Bestellpläne

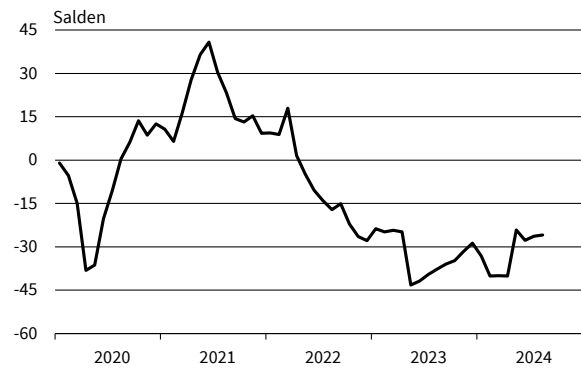

Sonstiger Großhandel
Preiserwartungen

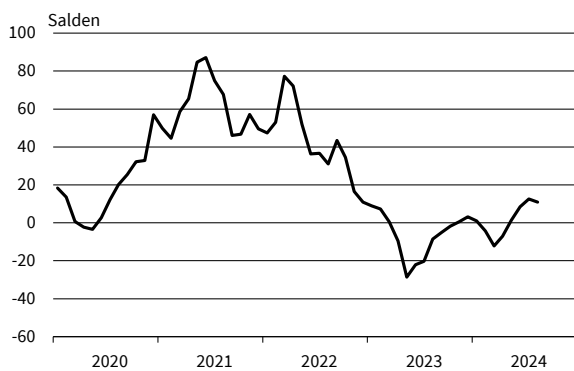

Sonstiger Großhandel
Beschäftigterenerwartungen

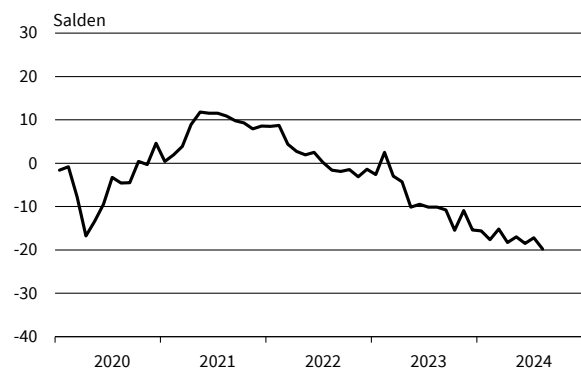

Kfz, Kfz-Teile und Zubehör
Geschäftsklima, Geschäftslage und Geschäftserwartungen

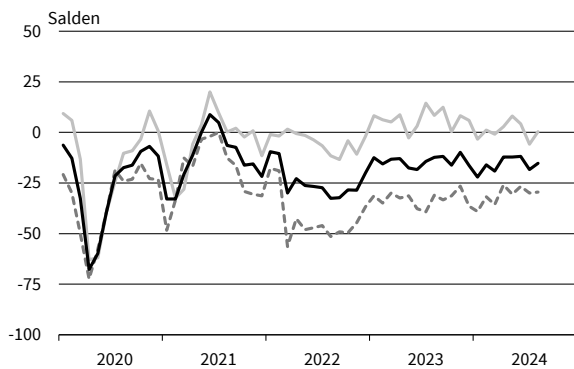

Kfz, Kfz-Teile und Zubehör
Bestellpläne

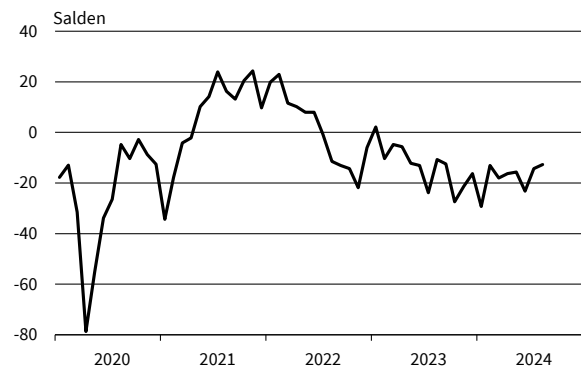

Kfz, Kfz-Teile und Zubehör
Preiserwartungen

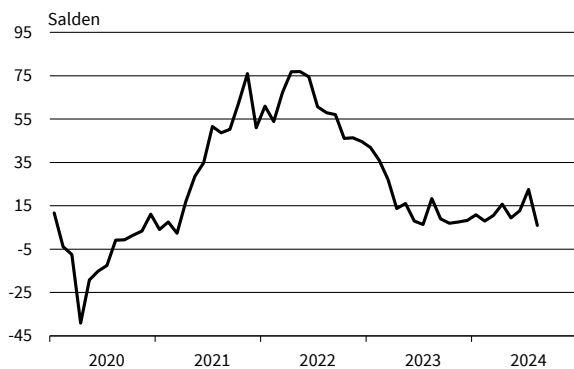

Kfz, Kfz-Teile und Zubehör
Beschäftigterenerwartungen

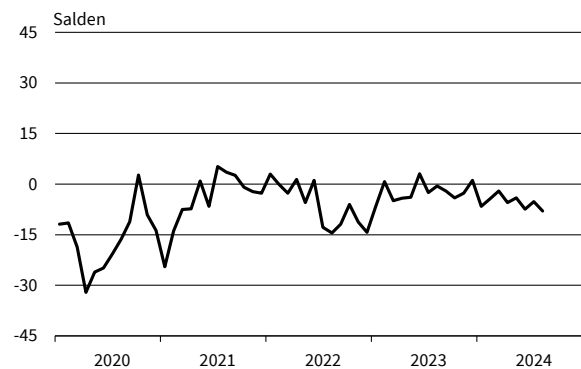

— Geschäftsklima — Geschäftslage - - - - - Geschäftserwartungen

Werte saisonbereinigt mit X-13 ARIMA-SEATS.

Quelle: ifo Konjunkturumfragen.

Bereich	Beurteilung und Entwicklung im Berichtsmonat				Pläne und Erwartungen			
	Geschäftslage Beurteilung	Umsatz* im Vormonat	Lagerbestand Beurteilung	Verkaufspreise im Vormonat	Verkaufspreise für 3 Monate	Bestellungen* für 3 Monate	Beschäftigtenzahl für 3 Monate	Geschäftsentwickl. für 6 Monate
Erläuterungen: Die Gesamtfläche jedes Feldes entspricht 100 % der Antworten der meldenden Firmen. Die Balkenunterteilung gibt die unterschiedliche Häufigkeit der Antworten wieder. (Firmenmeldungen in %)	<div><div></div>gut</div> <div><div></div>befriedigend bzw. saisonüblich</div> <div><div></div>schlecht</div>	<div><div></div>höher</div> <div><div></div>etwa gleich</div> <div><div></div>geringer</div>	<div><div></div>zu klein</div> <div><div></div>befriedigend (saisonüblich)</div> <div><div></div>zu groß</div>	<div><div></div>erhöht</div> <div><div></div>unverändert</div> <div><div></div>gesenkt</div>	<div><div></div>steigen</div> <div><div></div>etwa gleich bleiben</div> <div><div></div>fallen</div>	<div><div></div>erhöhen</div> <div><div></div>nicht verändert</div> <div><div></div>verringern</div>	<div><div></div>zunehmen</div> <div><div></div>etwa gleich bleiben</div> <div><div></div>abnehmen</div>	<div><div></div>günstiger</div> <div><div></div>etwa gleich</div> <div><div></div>ungünstiger</div>
Einzelhandel insgesamt (inkl. Kfz)								
Kfz-Einzelhandel								
Apotheken								
Nahrungs- und Genussmittel, Getränke insgesamt								
Textilien und Bekleidung insg.								
Schuheinzelhandel								
Möbel, Einrichtungsgegenstände, sonst. Hausrat								
Bau- und Heimwerkerbedarf, Metallwaren, Anstrichmittel								
Elektrotechn. Erzeugnisse, elektr. Haushaltsgeräte								
Unterhaltungselektronik und Zubehör								
Schreib- und Papierwaren, Schul- und Büroartikel								
Uhren, Schmuck, Edelmetallwaren								
Spielwaren								
Foto- u. optische Erzeugnisse (inkl. Augenoptiker)								
Computer, periphere Einheiten und Software								
Sport- und Campingartikel								
Tankstellen (einschl. Konsumartikel)								
Versand- und Interneteinzelhandel								
	März 24 Apr. 24 Mai 24 Juni 24 Juli 24 Aug. 24	März 24 Apr. 24 Mai 24 Juni 24 Juli 24 Aug. 24	März 24 Apr. 24 Mai 24 Juni 24 Juli 24 Aug. 24	März 24 Apr. 24 Mai 24 Juni 24 Juli 24 Aug. 24	März 24 Apr. 24 Mai 24 Juni 24 Juli 24 Aug. 24	März 24 Apr. 24 Mai 24 Juni 24 Juli 24 Aug. 24	März 24 Apr. 24 Mai 24 Juni 24 Juli 24 Aug. 24	März 24 Apr. 24 Mai 24 Juni 24 Juli 24 Aug. 24

*im Vergleich zum entsprechenden Zeitraum des Vorjahres
Die Ergebnisse resultieren aus der ifo-Konjunkturumfrage Deutschland.
Die einzelnen Meldungen werden entsprechend der Größe der Firmen gewichtet.
Die ifo Konjunkturspiegel dienen nur zur persönlichen Information.
Auswertungen jeder Art zur Veröffentlichung sind nicht gestattet.

EINZELHANDEL

Berichtsmonat	08/23	09/23	10/23	11/23	12/23	01/24	02/24	03/24	04/24	05/24	06/24	07/24	08/24
Handel gesamt (Groß- und Einzelhandel)													
Geschäftsklima	-25,4	-25,3	-27,5	-22,4	-26,8	-29,7	-30,9	-23,0	-22,1	-17,0	-23,6	-27,9	-27,4
Geschäftslage	-10,3	-13,6	-16,6	-10,9	-15,9	-17,8	-22,0	-14,6	-15,0	-11,8	-18,5	-22,9	-24,4
Geschäftserwartungen	-39,3	-36,2	-37,6	-33,2	-37,0	-40,9	-39,3	-31,0	-29,0	-22,1	-28,6	-32,7	-30,3
Umsatz ggü. Vorjahresmonat	-16,5	-19,0	-36,5	-17,9	-22,5	-37,7	-31,6	-15,6	-33,5	-7,2	-34,1	-40,9	-19,5
Lagerbestände	29,9	27,8	29,9	29,6	26,8	28,2	25,7	26,3	24,9	22,9	25,2	24,8	26,9
Bestellerwartungen	-31,6	-29,5	-30,1	-26,7	-25,9	-27,0	-28,0	-23,5	-24,0	-18,7	-24,2	-24,8	-27,6
Preisentwicklung Vormonat	9,4	5,9	4,6	5,6	5,4	5,7	5,8	0,4	-2,0	1,7	3,0	5,4	4,4
Preiserwartungen	12,9	17,3	16,0	15,5	16,0	18,9	14,5	12,0	14,4	16,7	20,3	17,4	16,9
Beschäftigtenerwartungen	-9,8	-9,0	-9,8	-9,4	-7,7	-11,6	-12,9	-9,8	-11,8	-10,5	-12,7	-15,0	-16,8
Einzelhandel insgesamt (ohne Kfz)													
Geschäftsklima	-24,8	-23,8	-23,3	-21,9	-21,5	-24,7	-24,8	-14,7	-14,4	-10,9	-24,2	-29,5	-26,0
Geschäftslage	-14,0	-14,6	-15,6	-12,7	-11,2	-12,1	-13,3	-3,6	-3,1	2,4	-15,6	-23,0	-19,7
Geschäftserwartungen	-35,0	-32,6	-30,7	-30,7	-31,3	-36,6	-35,5	-25,1	-25,1	-23,3	-32,4	-35,8	-32,0
Umsatz ggü. Vorjahresmonat	-5,1	-5,8	-21,4	-5,0	-9,3	-22,0	-23,8	0,2	5,1	-1,9	-15,0	-28,2	-18,6
Lagerbestände	30,5	31,0	32,1	30,3	25,9	26,3	25,0	25,8	25,9	24,0	27,9	29,2	29,6
Bestellerwartungen	-30,6	-28,9	-30,8	-30,4	-27,2	-27,8	-26,5	-21,8	-24,5	-23,1	-27,3	-28,2	-29,4
Preisentwicklung Vormonat	33,3	25,3	22,2	18,8	18,0	21,2	14,5	14,3	11,2	11,4	9,8	9,1	8,1
Preiserwartungen	36,0	34,4	30,1	28,9	32,4	30,9	31,0	25,9	26,7	24,4	25,6	25,5	27,0
Beschäftigtenerwartungen	-11,4	-9,1	-12,9	-12,3	-9,2	-12,9	-13,5	-8,4	-10,8	-10,2	-11,4	-15,9	-15,5
Nahrungs- und Genussmittel, Getränke und Tabakwaren													
Geschäftsklima	-17,5	-18,0	-13,0	-11,4	-6,4	-19,8	-19,9	-24,3	-6,1	-15,3	-7,1	-14,9	-4,1
Geschäftslage	-11,2	-16,0	-0,1	6,6	10,6	1,9	6,0	-9,3	3,7	1,2	6,1	-2,7	4,4
Geschäftserwartungen	-23,5	-20,0	-25,1	-27,8	-22,1	-39,1	-42,5	-38,2	-15,4	-30,4	-19,5	-26,4	-12,2
Umsatz ggü. Vorjahresmonat	7,1	13,1	28,0	19,0	20,7	5,2	0,3	21,0	8,3	27,6	10,9	-6,9	-3,4
Lagerbestände	30,8	18,7	16,2	15,6	-4,0	13,5	11,1	13,1	15,3	4,7	7,4	10,6	15,7
Bestellerwartungen	-12,5	-5,4	-11,2	-14,1	-13,2	-17,9	-18,5	-10,3	-18,0	-1,0	-13,6	-15,1	-7,2
Preisentwicklung Vormonat	55,6	63,7	47,7	49,1	46,6	58,7	40,6	33,7	35,1	44,4	38,6	42,9	29,9
Preiserwartungen	61,5	68,2	59,6	47,8	71,2	51,4	40,9	34,2	38,3	32,2	36,1	51,0	35,8
Beschäftigtenerwartungen	-22,4	-11,5	-7,0	-4,6	-8,3	-15,9	-12,6	-10,5	-7,7	-17,9	-11,1	-1,2	-3,4
Tankstellen													
Geschäftsklima	-20,2	-0,4	3,8	17,4	6,5	-1,0	-9,8	-4,3	-10,2	-10,2	0,1	-20,6	-12,8
Geschäftslage	9,0	16,3	29,8	48,9	22,8	22,5	13,5	26,1	11,6	16,2	27,3	-7,9	2,5
Geschäftserwartungen	-45,3	-15,9	-19,3	-10,2	-8,7	-22,0	-30,6	-30,7	-29,8	-33,4	-23,8	-32,5	-27,0
Umsatz ggü. Vorjahresmonat	-24,0	20,2	48,2	38,7	39,4	37,4	16,8	28,0	28,5	9,2	30,9	6,3	1,2
Lagerbestände	9,5	1,8	3,9	-0,7	-3,1	6,7	3,8	10,4	6,5	6,4	7,7	10,0	4,7
Bestellerwartungen	-23,4	6,6	16,8	23,0	16,6	18,9	5,0	0,5	-0,2	-7,9	-13,8	-6,6	-15,1
Preisentwicklung Vormonat	64,6	52,2	48,9	43,7	42,7	33,5	32,2	35,4	55,8	33,9	27,2	38,1	18,5
Preiserwartungen	57,8	52,8	47,1	29,6	54,5	50,6	44,0	36,2	41,0	39,9	39,5	42,1	35,7
Beschäftigtenerwartungen	2,2	-3,3	0,6	2,4	-0,8	8,0	-0,9	4,6	-3,6	-1,7	-7,2	-5,4	2,0
Geräte der Informations- und Kommunikationstechnik (IKT-Geräte)													
Geschäftsklima	-14,1	-10,5	-12,2	-18,0	-18,0	-19,6	-21,5	-23,8	-19,3	-19,1	-13,1	-12,8	-7,6
Geschäftslage	1,3	5,0	0,2	-5,0	-5,2	-9,3	-5,2	-6,9	-2,4	-3,1	-1,7	2,8	-1,9
Geschäftserwartungen	-28,3	-24,9	-23,9	-30,2	-30,0	-29,3	-36,5	-39,3	-34,7	-33,7	-23,9	-27,1	-13,1
Umsatz ggü. Vorjahresmonat	-4,7	15,9	-14,0	-27,5	-21,6	-30,3	-32,8	-17,6	-26,1	-7,3	-22,5	-4,0	-6,3
Lagerbestände	23,8	14,9	45,6	25,8	29,9	22,5	20,0	28,9	15,4	22,5	23,7	16,4	23,2
Bestellerwartungen	-23,9	-24,5	-31,8	-30,8	-20,8	-33,9	-22,8	-23,8	-30,9	-28,0	-25,4	-20,2	-35,9
Preisentwicklung Vormonat	13,9	-1,7	12,9	4,2	-10,9	5,4	2,9	-1,6	1,5	-1,3	1,4	5,2	1,5
Preiserwartungen	20,4	21,9	16,4	16,8	20,1	19,6	23,4	23,4	16,5	5,1	0,1	12,9	15,0
Beschäftigtenerwartungen	-18,5	-6,3	-9,9	-13,3	-4,2	-15,4	-9,8	-10,5	-11,3	-17,5	-11,1	3,6	-2,2

Werte saisonbereinigt mit X-13 ARIMA-SEATS.

Quelle: ifo Konjunkturumfragen.

EINZELHANDEL

Berichtsmonat	08/23	09/23	10/23	11/23	12/23	01/24	02/24	03/24	04/24	05/24	06/24	07/24	08/24
Sonstige Haushaltsgeräte, Textilien, Heimwerker- und Einrichtungsbedarf													
Geschäftsklima	-39,2	-33,4	-38,3	-41,9	-37,1	-44,5	-42,4	-31,2	-28,4	-27,0	-35,4	-33,6	-32,9
Geschäftslage	-33,0	-30,3	-36,5	-35,2	-26,8	-31,6	-34,6	-23,4	-21,3	-18,7	-33,6	-33,6	-35,3
Geschäftserwartungen	-45,2	-36,5	-40,1	-48,3	-46,8	-56,3	-49,9	-38,7	-35,3	-34,9	-37,2	-33,6	-30,5
Umsatz ggü. Vorjahresmonat	-26,4	-33,8	-46,8	-36,6	-33,0	-57,1	-56,6	-42,3	-28,8	-29,3	-45,1	-44,3	-39,3
Lagerbestände	36,8	33,5	28,5	28,6	28,0	28,5	25,8	27,1	25,4	24,2	29,2	30,3	25,6
Bestellerwartungen	-46,5	-41,1	-44,2	-46,4	-39,4	-44,7	-47,9	-33,4	-35,0	-36,4	-36,6	-37,0	-37,3
Preisentwicklung Vormonat	22,6	16,7	14,7	14,5	18,5	24,6	19,0	15,5	12,0	9,3	4,8	5,7	5,3
Preiserwartungen	32,8	27,7	27,9	29,8	34,0	32,1	31,0	22,8	22,5	17,3	24,4	23,5	25,8
Beschäftigtenenerwartungen	-15,7	-20,1	-24,1	-21,0	-16,3	-25,4	-27,9	-20,2	-20,0	-16,4	-20,5	-22,5	-26,5
Buch, Sport-, Spielwaren													
Geschäftsklima	-20,1	-17,8	-18,6	-15,3	-19,5	-17,9	-24,2	-10,6	-15,1	-6,4	-22,0	-30,2	-28,7
Geschäftslage	-9,2	-6,1	-12,4	-4,1	-11,0	-9,7	-20,8	-1,2	-4,9	0,4	-11,9	-28,8	-27,7
Geschäftserwartungen	-30,5	-28,8	-24,7	-25,9	-27,6	-25,7	-27,6	-19,6	-24,7	-13,0	-31,6	-31,7	-29,8
Umsatz ggü. Vorjahresmonat	8,8	4,0	-10,2	-0,5	-23,5	-32,4	-52,0	-8,4	7,0	-3,6	-7,2	-22,2	-29,2
Lagerbestände	62,5	65,5	61,6	57,8	53,1	53,4	50,8	48,0	56,5	54,8	55,2	55,1	56,0
Bestellerwartungen	-54,5	-51,5	-47,7	-49,1	-43,6	-44,6	-41,5	-33,0	-43,3	-30,0	-37,0	-40,9	-48,7
Preisentwicklung Vormonat	16,4	10,2	9,6	8,3	5,3	6,2	-13,3	18,0	-13,8	-3,9	-4,8	-9,1	-11,9
Preiserwartungen	26,4	34,4	22,4	16,5	18,0	29,7	11,8	31,4	19,6	17,9	13,8	7,1	5,4
Beschäftigtenenerwartungen	-12,1	-5,4	-13,4	-9,1	-14,4	-13,5	-10,7	-6,7	-9,2	-5,6	-2,6	-14,7	-6,5
Sonstige Güter (u.a. Bekleidung, Schuhe, Kosmetik, Pflanzen, Tiere und Schmuck)													
Geschäftsklima	-19,1	-23,4	-20,9	-10,8	-16,6	-19,2	-15,0	-13,0	-7,4	-12,9	-32,0	-31,6	-23,4
Geschäftslage	-10,6	-17,6	-19,5	-5,8	-7,2	-5,3	3,4	5,4	9,2	9,3	-17,4	-22,8	-13,5
Geschäftserwartungen	-27,2	-28,9	-22,3	-15,6	-25,7	-32,1	-31,7	-29,7	-22,6	-32,8	-45,5	-40,0	-32,8
Umsatz ggü. Vorjahresmonat	8,5	7,0	-21,0	8,1	8,7	-6,0	-2,8	31,3	18,5	8,8	1,5	-27,2	-5,3
Lagerbestände	29,4	33,4	42,4	32,5	30,1	31,0	25,0	29,9	27,3	26,1	30,3	34,3	36,1
Bestellerwartungen	-21,5	-25,5	-38,9	-27,5	-22,5	-21,1	-19,6	-21,3	-20,0	-24,6	-30,9	-31,2	-28,3
Preisentwicklung Vormonat	27,4	25,5	24,8	20,2	20,6	22,4	17,8	14,9	15,4	17,3	14,0	13,6	8,5
Preiserwartungen	38,4	36,1	31,9	34,8	36,9	35,2	34,6	24,6	31,3	28,3	23,5	23,7	26,2
Beschäftigtenenerwartungen	-6,5	-8,2	-12,3	-7,3	-1,8	-2,6	-6,4	-4,2	-6,2	-7,8	-9,8	-21,6	-15,0
Internet- und Versandhandel													
Geschäftsklima	-9,9	-12,0	-11,9	-9,7	-12,8	-11,9	-24,7	-7,2	-13,5	-3,4	-17,6	-8,0	-12,6
Geschäftslage	-3,5	-6,5	-15,5	-7,4	-11,9	-2,6	-19,0	-3,0	-3,2	6,7	0,4	-7,2	-5,5
Geschäftserwartungen	-16,2	-17,3	-8,2	-12,0	-13,8	-20,8	-30,1	-11,3	-23,3	-13,1	-34,0	-8,9	-19,5
Umsatz ggü. Vorjahresmonat	-25,1	-23,6	-52,6	-16,7	-9,8	-15,5	-26,4	-11,0	-19,4	16,3	-14,3	-29,4	1,1
Lagerbestände	12,9	23,9	18,3	12,5	14,8	7,0	19,8	13,0	15,2	14,0	12,1	14,2	18,9
Bestellerwartungen	-13,0	-19,0	-10,5	-8,7	-13,5	-13,5	-12,7	-8,8	-12,1	-16,2	-17,6	-15,9	-10,3
Preisentwicklung Vormonat	21,7	17,9	17,2	9,2	17,8	8,7	6,9	-13,6	14,8	8,7	2,0	-3,7	-12,6
Preiserwartungen	22,6	23,4	21,6	12,4	16,5	23,0	29,9	24,1	33,9	32,2	32,6	21,5	31,5
Beschäftigtenenerwartungen	-8,7	-0,3	-5,5	-12,1	-6,8	-11,7	-16,0	0,8	-7,5	-18,1	-8,5	-10,7	-13,4
Handel mit Kraftwagen, Krafträdern, Teilen und Zubehör (ohne Reparaturen und Instandhaltung)													
Geschäftsklima	-12,3	-11,8	-16,2	-9,9	-16,4	-22,1	-16,1	-19,1	-12,1	-12,2	-11,8	-18,3	-15,2
Geschäftslage	8,4	12,5	0,4	8,2	6,0	-3,3	1,1	-0,8	2,9	8,1	4,3	-5,9	0,3
Geschäftserwartungen	-31,0	-33,3	-31,4	-26,5	-36,4	-39,1	-31,8	-35,7	-26,0	-30,5	-26,7	-30,0	-29,5
Umsatz ggü. Vorjahresmonat	4,5	14,2	-11,1	17,2	6,9	-10,3	-10,3	-1,8	-3,3	18,8	-14,1	-13,7	3,4
Lagerbestände	11,6	14,9	17,3	19,5	15,4	19,9	20,9	17,0	20,2	21,5	18,5	21,5	21,1
Bestellerwartungen	-10,7	-12,4	-27,4	-21,4	-16,3	-29,3	-13,1	-18,0	-16,3	-15,7	-23,2	-14,3	-12,7
Preisentwicklung Vormonat	6,2	11,2	2,6	7,3	5,1	7,1	15,3	7,9	5,8	6,9	1,0	-0,2	-2,0
Preiserwartungen	18,4	9,0	7,0	7,5	8,2	10,8	8,0	10,5	15,7	9,4	12,7	22,5	5,9
Beschäftigtenenerwartungen	-0,6	-2,0	-4,1	-2,7	1,1	-6,6	-4,4	-2,0	-5,5	-4,1	-7,4	-5,2	-8,0

Werte saisonbereinigt mit X-13 ARIMA-SEATS.

Quelle: ifo Konjunkturumfragen.

Handel gesamt (Groß- und Einzelhandel)
Geschäftsklima, Geschäftslage und Geschäftserwartungen

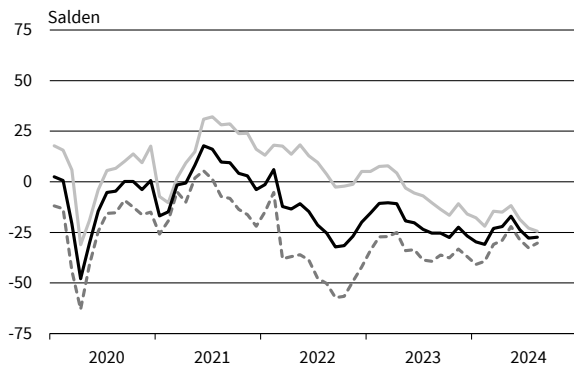

Handel gesamt (Groß- und Einzelhandel)
Bestellpläne

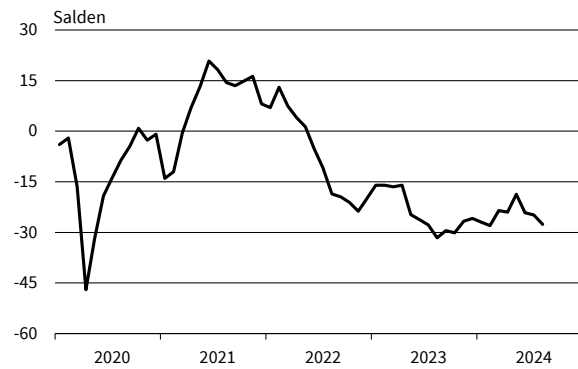

Handel gesamt (Groß- und Einzelhandel)
Preiserwartungen

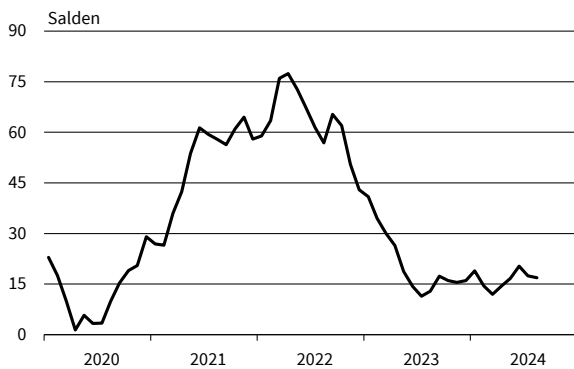

Handel gesamt (Groß- und Einzelhandel)
Beschäftigtenenerwartungen

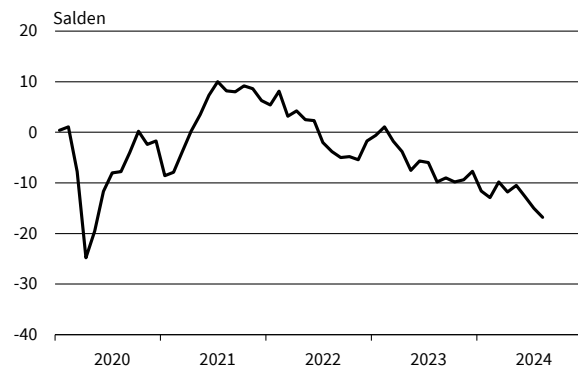

Einzelhandel (ohne Kfz)
Geschäftsklima, Geschäftslage und Geschäftserwartungen

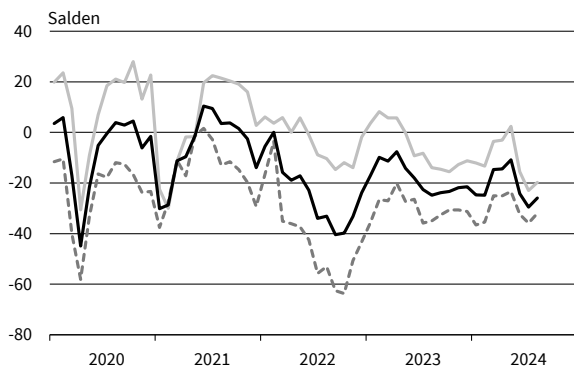

Einzelhandel (ohne Kfz)
Bestellpläne

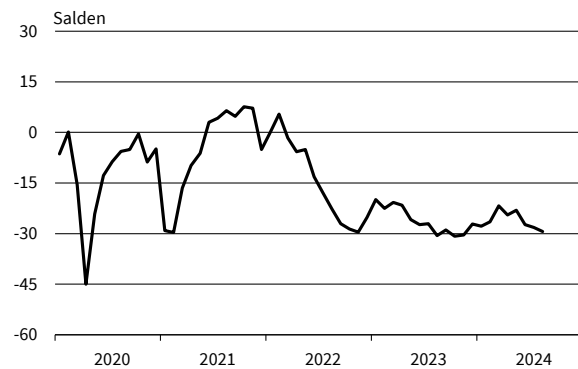

Einzelhandel (ohne Kfz)
Preiserwartungen

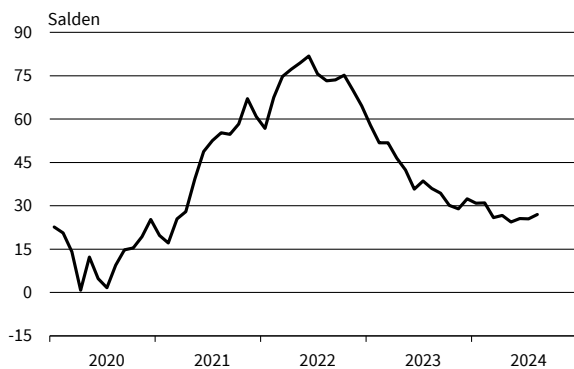

Einzelhandel (ohne Kfz)
Beschäftigtenenerwartungen

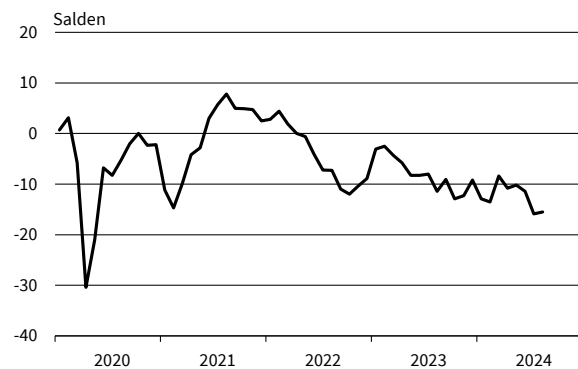

— Geschäftsklima — Geschäftslage - - - - - Geschäftserwartungen

Werte saisonbereinigt mit X-13 ARIMA-SEATS.

Quelle: ifo Konjunkturumfragen.

Nahrungs- und Genussmittel
Geschäftsklima, Geschäftslage und Geschäftserwartungen

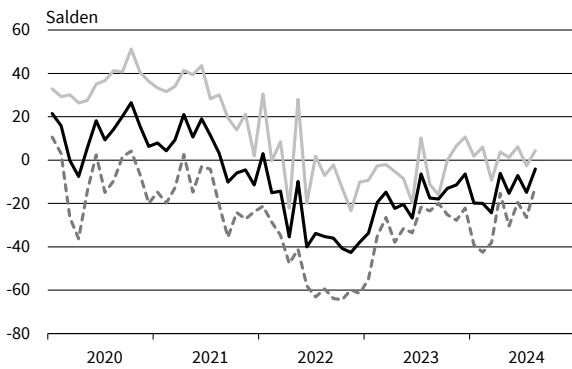

Nahrungs- und Genussmittel
Bestellpläne

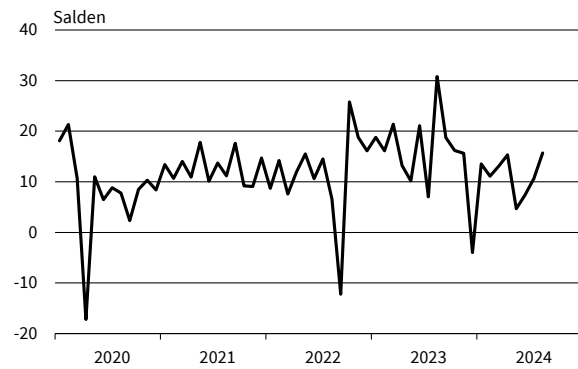

Nahrungs- und Genussmittel
Preiserwartungen

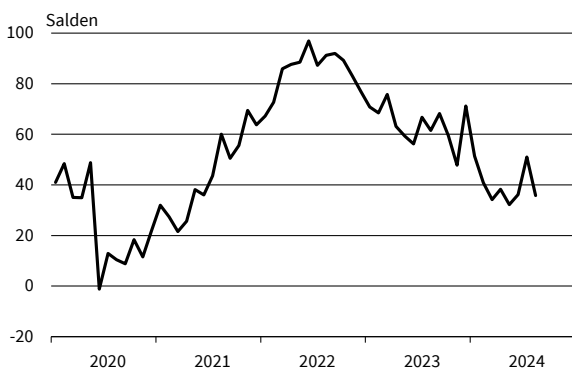

Nahrungs- und Genussmittel
Beschäftigterenerwartungen

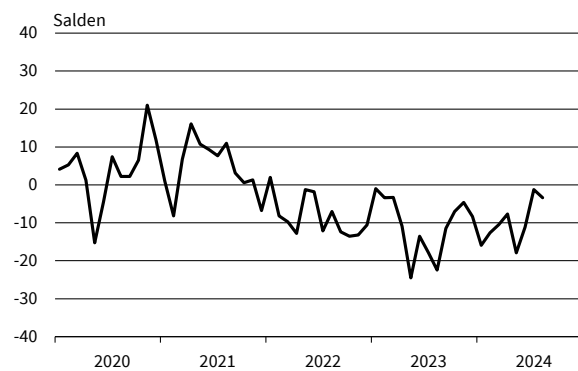

Tankstellen
Geschäftsklima, Geschäftslage und Geschäftserwartungen

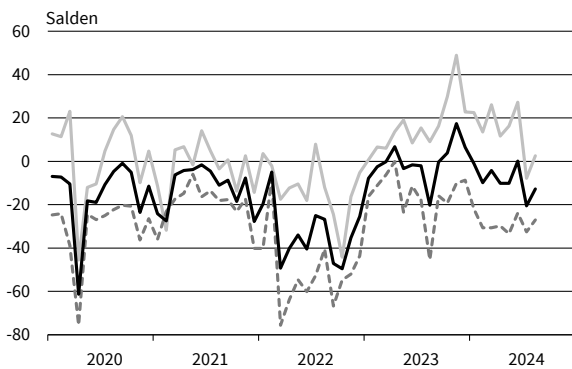

Tankstellen
Bestellpläne

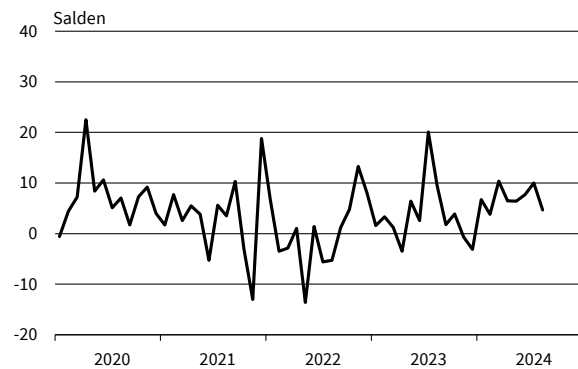

Tankstellen
Preiserwartungen

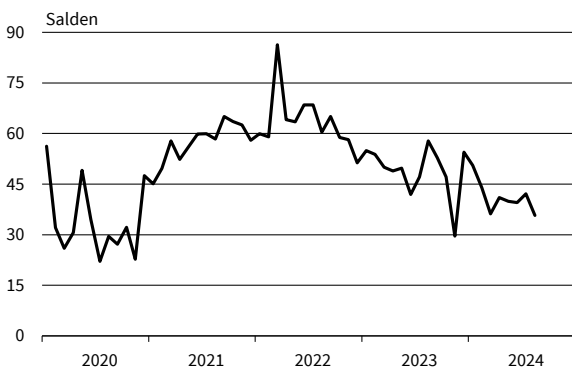

Tankstellen
Beschäftigterenerwartungen

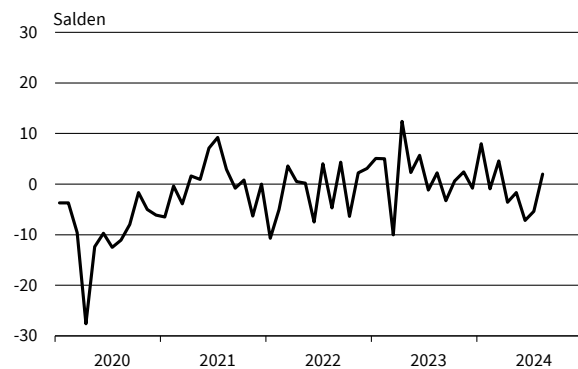

— Geschäftsklima — Geschäftslage - - - - - Geschäftserwartungen

Werte saisonbereinigt mit X-13 ARIMA-SEATS.

Quelle: ifo Konjunkturumfragen.

IKT-Geräte
Geschäftsklima, Geschäftslage und Geschäftserwartungen

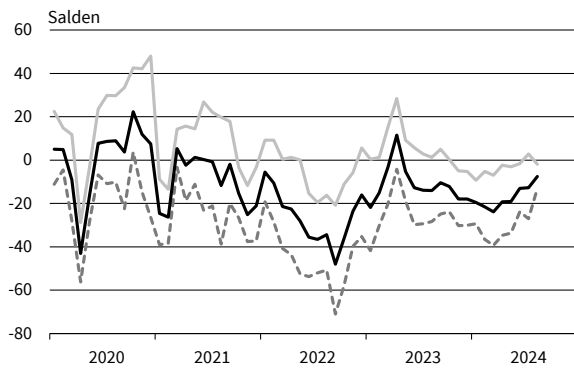

IKT-Geräte
Bestellpläne

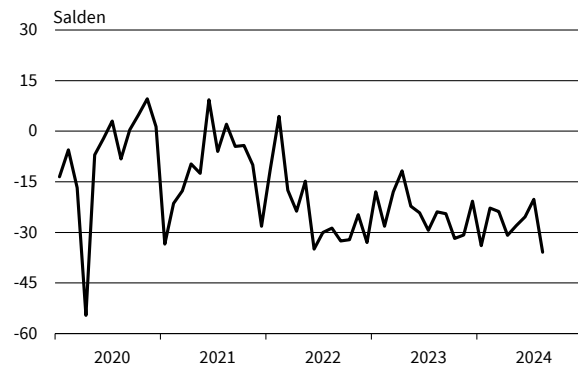

IKT-Geräte
Preiserwartungen

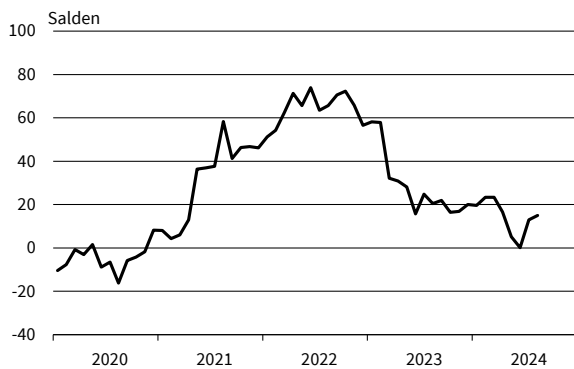

IKT-Geräte
Beschäftigtenerwartungen

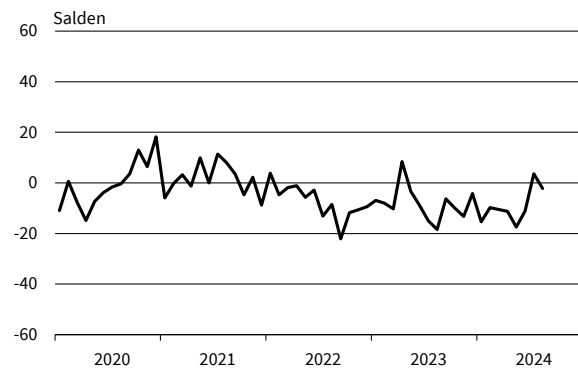

Haushaltsnahe Waren
Geschäftsklima, Geschäftslage und Geschäftserwartungen

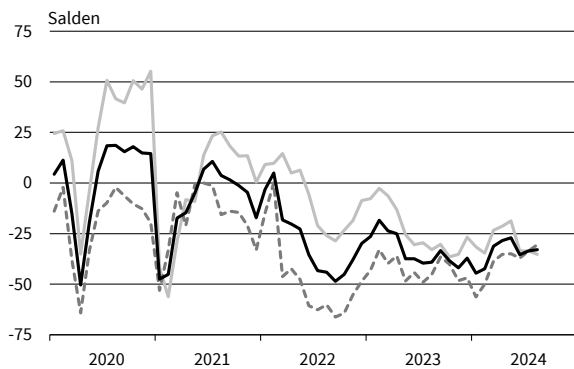

Haushaltsnahe Waren
Bestellpläne

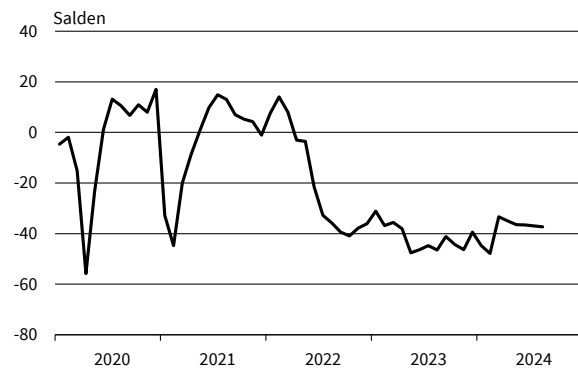

Haushaltsnahe Waren
Preiserwartungen

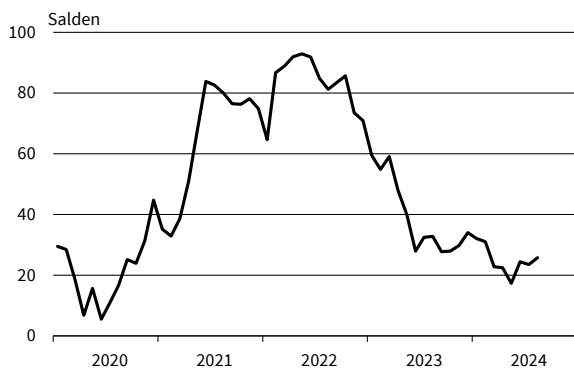

Haushaltsnahe Waren
Beschäftigtenerwartungen

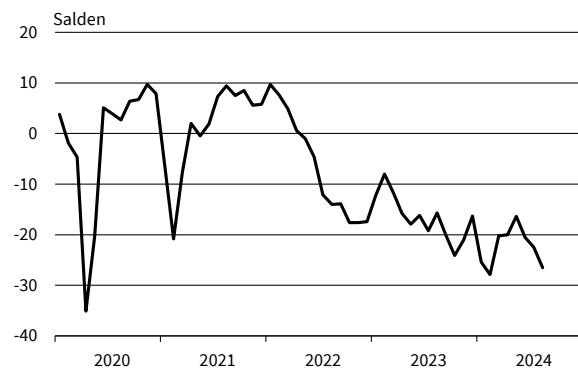

— Geschäftsklima — Geschäftslage - - - - - Geschäftserwartungen

Werte saisonbereinigt mit X-13 ARIMA-SEATS.

Quelle: ifo Konjunkturumfragen.

Buch, Sport-, Spielwaren
Geschäftsklima, Geschäftslage und Geschäftserwartungen

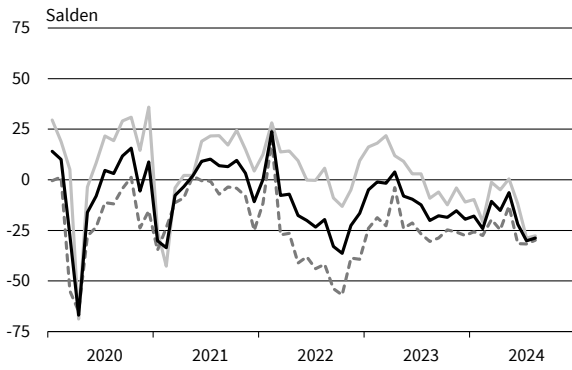

Buch, Sport-, Spielwaren
Bestellpläne

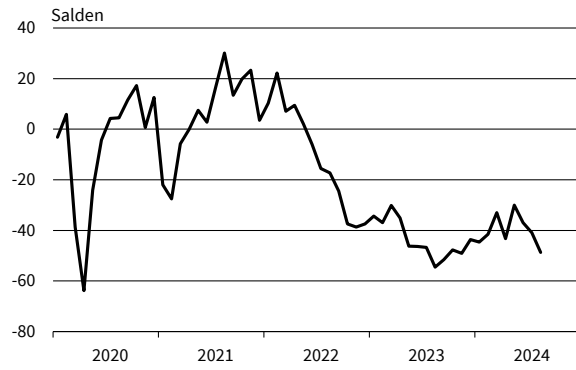

Buch, Sport-, Spielwaren
Preiserwartungen

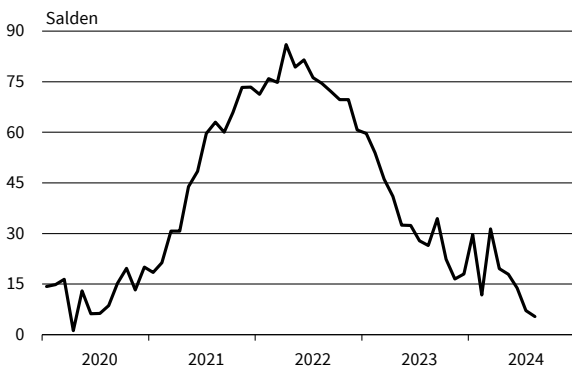

Buch, Sport-, Spielwaren
Beschäftigtenerwartungen

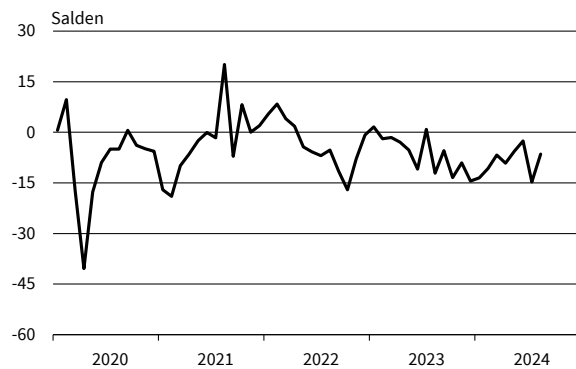

Kleidung, Kosmetik, Pflanzen, Schmuck
Geschäftsklima, Geschäftslage und Geschäftserwartungen

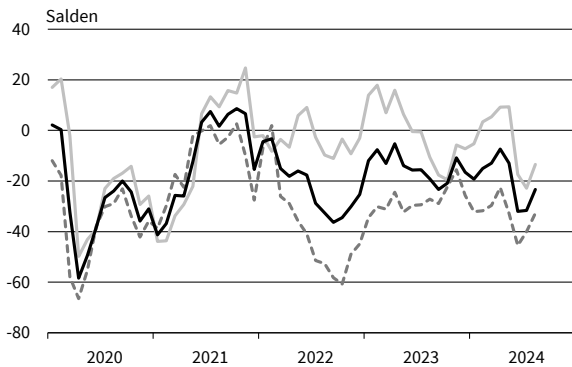

Kleidung, Kosmetik, Pflanzen, Schmuck
Bestellpläne

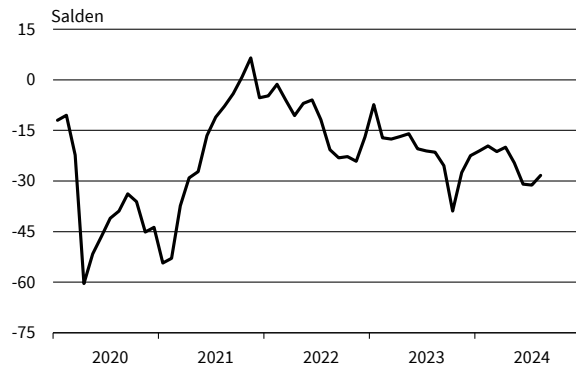

Kleidung, Kosmetik, Pflanzen, Schmuck
Preiserwartungen

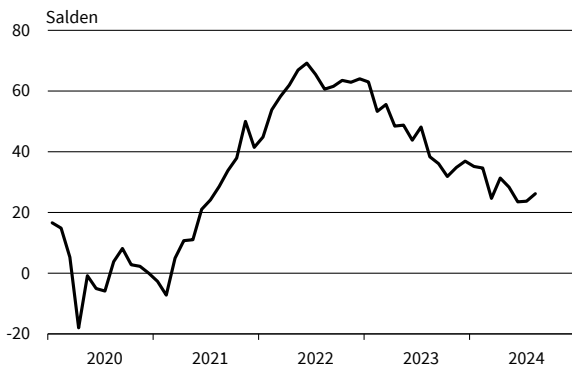

Kleidung, Kosmetik, Pflanzen, Schmuck
Beschäftigtenerwartungen

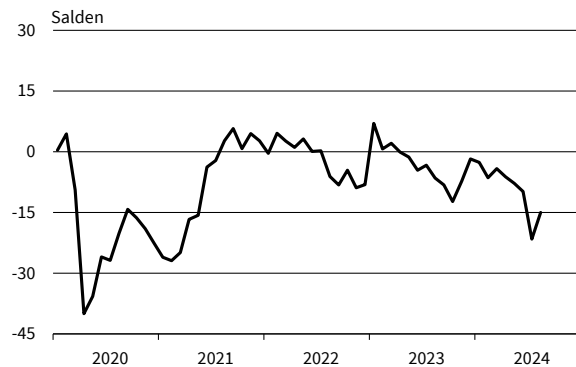

— Geschäftsklima — Geschäftslage - - - - - Geschäftserwartungen

Werte saisonbereinigt mit X-13 ARIMA-SEATS.

Quelle: ifo Konjunkturumfragen.

Internet- und Versandhandel
Geschäftsklima, Geschäftslage und Geschäftserwartungen

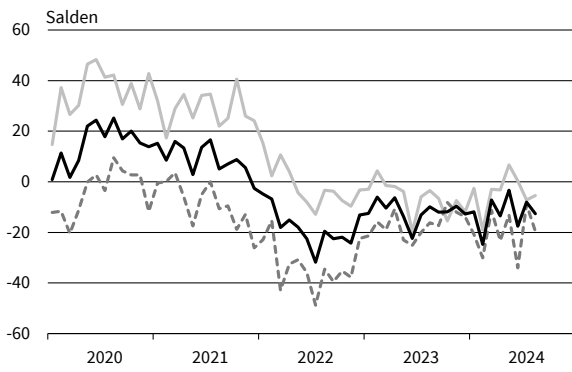

Internet- und Versandhandel
Bestellpläne

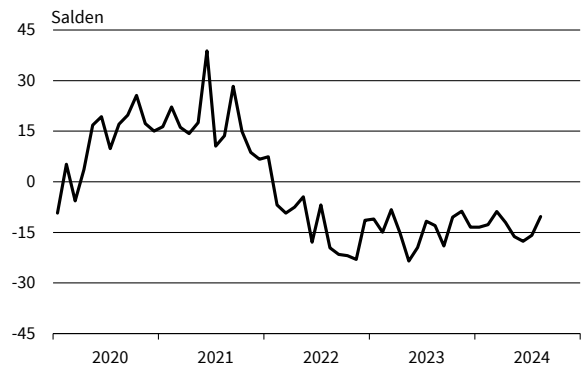

Internet- und Versandhandel
Preiserwartungen

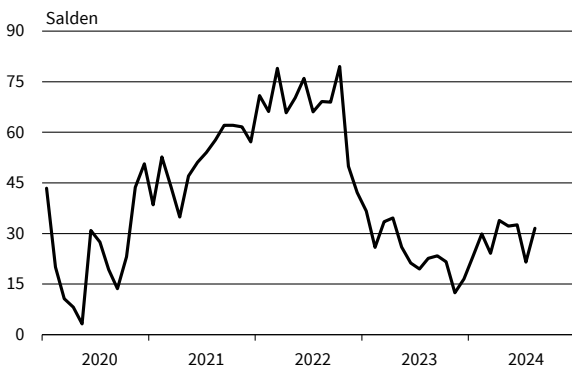

Internet- und Versandhandel
Beschäftigterenerwartungen

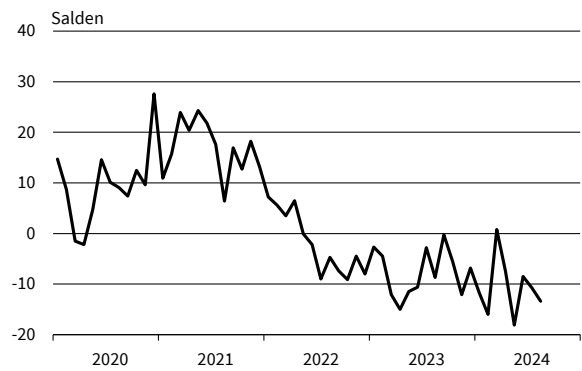

Kfz, Teile, Zubehör insgesamt
Geschäftsklima, Geschäftslage und Geschäftserwartungen

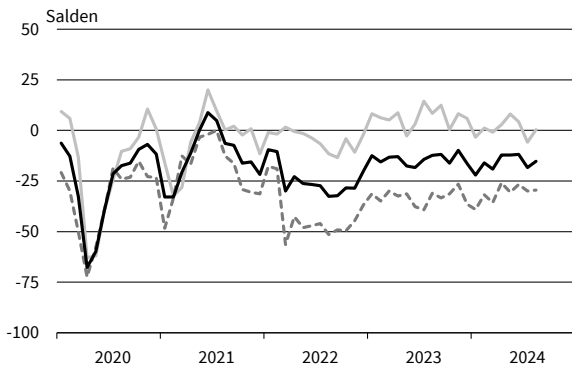

Kfz, Teile, Zubehör insgesamt
Bestellpläne

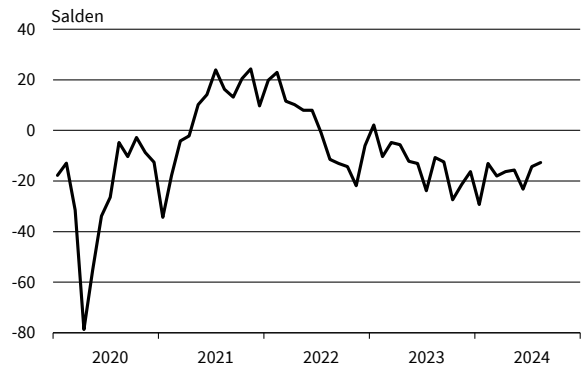

Kfz, Teile, Zubehör insgesamt
Preiserwartungen

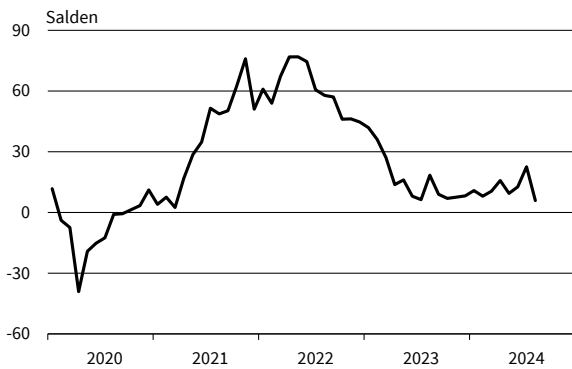

Kfz, Teile, Zubehör insgesamt
Beschäftigterenerwartungen

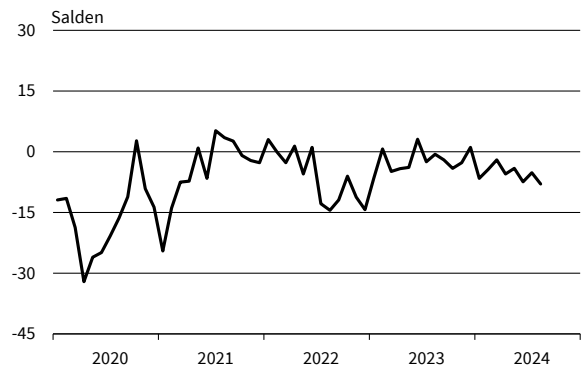

— Geschäftsklima — Geschäftslage - - - - - Geschäftserwartungen

Werte saisonbereinigt mit X-13 ARIMA-SEATS.

Quelle: ifo Konjunkturumfragen.

Dienstleistungen

Berichtsmonat	08/23	09/23	10/23	11/23	12/23	01/24	02/24	03/24	04/24	05/24	06/24	07/24	08/24
Dienstleistungen													
Geschäftsklima	-4,0	-4,6	-1,3	-2,3	-1,5	-4,7	-3,9	0,5	3,2	1,9	4,2	0,8	-1,3
Geschäftslage	12,1	9,9	14,1	12,9	14,0	7,5	8,8	10,1	15,9	11,9	14,1	13,4	12,3
Geschäftserwartungen	-19,0	-18,0	-15,5	-16,4	-15,8	-16,1	-15,8	-8,7	-8,7	-7,7	-5,2	-11,1	-14,0
Umsatzerwartungen	7,5	7,3	13,2	13,3	15,8	16,7	11,2	14,7	21,0	21,9	19,7	14,7	9,5
Preiserwartungen	24,0	25,4	24,7	31,0	31,7	33,3	23,0	23,6	24,2	20,8	21,2	24,1	23,0
Beschäftigtenerwartungen	6,6	3,5	6,4	4,7	6,6	4,0	2,6	5,2	5,7	5,9	4,2	2,5	2,6
Güterbeförderung im Straßenverkehr													
Geschäftsklima	-39,2	-37,0	-38,3	-36,5	-33,5	-34,3	-33,2	-31,6	-29,3	-26,2	-25,5	-27,8	-30,2
Geschäftslage	-19,3	-22,6	-29,3	-29,8	-23,2	-23,1	-19,5	-18,1	-22,2	-18,2	-26,7	-27,8	-25,9
Geschäftserwartungen	-56,9	-50,1	-46,9	-42,9	-43,2	-44,8	-45,9	-44,1	-36,1	-33,9	-24,4	-27,8	-34,4
Umsatzerwartungen	-2,5	-14,0	-9,7	-0,3	2,8	-10,5	-20,7	-22,2	0,3	-13,0	-14,7	-4,2	-13,3
Preiserwartungen	22,5	28,6	45,9	44,4	62,8	32,6	20,8	17,0	21,7	23,2	21,1	27,3	24,3
Beschäftigtenerwartungen	-3,1	-5,9	-6,5	-7,1	-7,3	-11,0	-15,1	-16,9	-10,2	-11,4	-8,3	-1,5	-6,8
Lagerei und Spedition													
Geschäftsklima	-26,2	-21,0	-23,7	-26,6	-29,6	-28,3	-29,8	-20,1	-10,4	-7,7	-7,6	-15,2	-26,0
Geschäftslage	-18,3	-22,1	-21,2	-24,1	-29,4	-26,4	-26,9	-18,6	-12,7	-10,5	-11,5	-14,7	-23,1
Geschäftserwartungen	-33,7	-19,8	-26,1	-29,0	-29,7	-30,2	-32,7	-21,7	-8,0	-4,8	-3,6	-15,7	-28,7
Umsatzerwartungen	-20,0	-7,6	-5,2	0,6	6,1	-8,0	-19,7	-11,3	12,3	9,1	9,0	6,5	-6,0
Preiserwartungen	18,9	18,5	28,8	43,3	37,0	28,0	26,5	22,1	21,4	30,5	24,5	21,5	18,9
Beschäftigtenerwartungen	-12,8	1,2	-5,3	-5,3	-11,1	-8,7	-17,7	-11,2	6,1	5,5	2,9	-1,5	-10,8
Personenbeförderung (ohne Luftfahrt)													
Geschäftsklima	10,5	13,1	6,9	33,0	8,5	13,1	21,3	-2,7	25,2	43,9	38,0	14,0	30,7
Geschäftslage	29,7	41,3	48,1	48,9	41,6	36,4	55,1	17,5	43,1	58,4	48,9	25,8	52,4
Geschäftserwartungen	-7,1	-11,9	-27,4	18,2	-20,1	-7,9	-8,0	-21,1	8,6	30,2	27,7	2,8	10,9
Umsatzerwartungen	7,2	27,6	-10,7	24,8	27,1	42,6	18,7	2,0	9,4	17,0	44,0	34,4	36,2
Preiserwartungen	55,1	46,0	65,1	81,3	64,3	69,9	38,7	44,9	54,9	53,1	67,5	47,2	28,1
Beschäftigtenerwartungen	27,9	49,4	27,6	80,5	61,1	53,2	61,2	60,1	43,3	39,3	57,1	46,3	50,9
Beherbergung													
Geschäftsklima	-13,5	-11,2	-6,5	-4,8	-20,5	-19,7	-25,8	-7,5	-3,4	-16,2	-11,9	-15,6	-18,4
Geschäftslage	4,7	3,4	9,9	5,4	3,0	0,5	-16,0	-2,8	2,5	-12,7	-2,8	-5,0	-7,2
Geschäftserwartungen	-30,0	-24,7	-21,6	-14,5	-41,3	-37,8	-35,1	-12,0	-9,1	-19,5	-20,6	-25,6	-29,0
Umsatzerwartungen	-21,5	-3,1	-1,7	8,7	-3,9	-16,2	-3,1	16,5	6,3	5,7	10,4	-7,2	-19,5
Preiserwartungen	32,0	31,6	29,9	19,9	39,7	50,8	31,7	33,5	28,5	21,8	27,0	17,5	19,0
Beschäftigtenerwartungen	-9,9	-9,4	-10,1	-4,0	-6,9	-9,9	-14,8	-14,5	-10,6	-13,6	-15,2	-13,1	-18,9
Gastronomie													
Geschäftsklima	-3,6	-5,7	-6,6	4,5	-16,0	-16,3	-21,2	3,6	1,9	-6,1	-22,3	-12,8	-19,8
Geschäftslage	10,5	13,2	14,0	17,3	24,1	16,3	6,8	17,2	12,3	1,0	-16,9	-0,6	-12,5
Geschäftserwartungen	-16,8	-22,9	-25,3	-7,5	-48,9	-44,0	-45,5	-9,2	-8,1	-12,9	-27,6	-24,3	-26,8
Umsatzerwartungen	-4,6	7,9	19,5	14,2	5,1	-16,4	-3,4	33,0	22,4	28,2	-4,3	0,5	-2,6
Preiserwartungen	47,0	61,1	52,9	44,4	86,1	62,7	50,7	30,3	32,2	27,1	32,5	26,7	37,6
Beschäftigtenerwartungen	-12,4	-3,6	3,3	1,7	-11,3	-10,9	-6,1	10,8	11,4	4,0	-15,1	-9,9	-14,4
IT-Dienstleistungen													
Geschäftsklima	19,1	13,7	17,3	15,1	16,6	17,9	11,3	15,7	13,5	14,1	13,2	13,7	6,1
Geschäftslage	37,6	33,8	30,9	30,1	29,5	27,2	23,4	25,0	22,8	21,4	21,6	19,3	16,6
Geschäftserwartungen	2,1	-4,8	4,4	1,0	4,5	8,9	-0,1	6,8	4,6	7,0	5,1	8,4	-3,9
Umsatzerwartungen	26,0	19,4	30,4	23,0	29,3	25,3	21,1	27,7	25,1	28,4	29,2	28,2	19,0
Preiserwartungen	21,8	23,4	20,4	24,5	32,9	27,8	21,4	11,3	20,2	12,4	16,0	16,0	14,8
Beschäftigtenerwartungen	24,5	22,7	27,4	18,5	29,3	26,1	24,3	19,7	17,1	18,3	20,1	22,1	14,5
Informationsdienstleistungen													
Geschäftsklima	-7,0	4,7	13,3	12,1	11,9	17,6	-5,0	22,2	6,1	0,7	12,7	7,8	13,7
Geschäftslage	3,1	20,3	17,3	16,6	33,3	28,6	18,0	23,4	18,1	14,0	21,0	18,2	31,4
Geschäftserwartungen	-16,6	-9,8	9,3	7,6	-7,4	7,0	-25,6	21,0	-5,3	-11,8	4,7	-2,1	-2,6
Umsatzerwartungen	5,5	15,5	30,7	20,7	23,8	21,2	12,3	46,4	28,7	21,2	26,6	10,4	16,5
Preiserwartungen	21,3	33,8	29,5	23,2	36,1	45,9	15,8	24,1	28,9	19,6	20,6	18,2	12,3
Beschäftigtenerwartungen	21,9	22,9	24,2	24,2	25,9	24,3	16,4	24,7	21,1	11,6	17,4	11,4	2,9

Werte saisonbereinigt mit X-13 ARIMA-SEATS.

Quelle: ifo Konjunkturumfragen.

Dienstleistungen

Berichtsmonat	08/23	09/23	10/23	11/23	12/23	01/24	02/24	03/24	04/24	05/24	06/24	07/24	08/24
Grundstücks- und Wohnungswesen													
Geschäftsklima	-8,7	-9,8	-4,1	-5,3	-3,3	-4,6	-5,6	-3,9	2,7	-2,7	4,9	-0,2	1,4
Geschäftslage	14,0	10,3	20,8	16,0	21,2	13,8	14,4	10,8	22,9	9,4	17,7	15,3	20,4
Geschäftserwartungen	-29,0	-28,0	-26,3	-24,5	-25,1	-21,4	-23,7	-17,6	-15,6	-14,1	-7,2	-14,6	-16,0
Umsatzerwartungen	11,5	9,3	17,5	19,3	16,1	35,8	16,1	14,0	25,2	20,7	27,2	25,4	15,5
Preiserwartungen	23,5	27,0	22,6	30,6	27,6	32,3	26,1	29,4	24,9	19,2	21,4	31,4	25,5
Beschäftigtenerwartungen	5,6	-0,8	10,7	6,5	9,3	5,0	-1,9	-2,1	0,9	0,4	2,5	-8,0	1,6
Architekturbüros													
Geschäftsklima	4,1	-0,9	-2,9	-3,7	-1,1	-1,8	-4,4	-2,2	4,1	9,5	5,0	5,4	3,0
Geschäftslage	35,0	29,5	24,0	22,4	23,3	25,3	23,3	23,1	24,8	32,8	25,0	25,1	21,1
Geschäftserwartungen	-22,7	-27,3	-26,5	-26,7	-22,9	-25,6	-28,6	-24,6	-14,7	-11,5	-13,2	-12,7	-13,6
Umsatzerwartungen	-3,9	-7,2	-12,9	-10,2	-8,5	-12,3	-11,0	-5,6	2,9	1,4	-2,8	3,3	-3,0
Preiserwartungen	9,6	11,3	8,4	8,3	9,5	8,6	7,5	6,8	8,1	5,0	9,5	8,3	6,9
Beschäftigtenerwartungen	6,2	-8,4	-7,2	-1,6	-1,2	0,0	-2,8	1,5	1,9	0,5	0,4	6,5	-3,6
Ingenieurbüros													
Geschäftsklima	13,4	12,9	10,9	14,8	12,0	6,9	12,5	15,2	18,5	15,2	14,9	16,2	14,5
Geschäftslage	41,5	45,8	42,3	47,6	40,8	42,6	43,9	47,7	41,3	39,1	37,5	36,7	40,5
Geschäftserwartungen	-11,5	-15,6	-16,5	-13,7	-13,4	-23,6	-14,8	-13,1	-2,0	-6,4	-5,6	-2,6	-8,6
Umsatzerwartungen	9,1	14,0	11,2	9,2	10,9	8,4	11,4	13,7	10,2	11,4	7,8	14,0	10,6
Preiserwartungen	26,8	26,4	23,3	21,0	19,8	18,9	23,1	20,9	15,0	19,2	21,8	17,7	18,1
Beschäftigtenerwartungen	18,6	22,3	19,9	17,8	13,8	11,4	8,6	12,7	11,0	10,0	9,3	18,2	8,6
Gebäudebetreuung, Garten- und Landschaftsbau													
Geschäftsklima	15,1	17,8	12,4	3,7	10,8	14,1	6,1	-0,6	16,6	12,6	13,4	1,4	1,8
Geschäftslage	27,8	40,3	38,4	24,4	30,1	22,7	29,6	28,2	33,7	31,7	43,2	33,0	23,5
Geschäftserwartungen	3,2	-2,5	-10,8	-15,1	-7,0	5,8	-15,0	-25,8	0,7	-4,9	-12,7	-25,9	-17,8
Umsatzerwartungen	15,3	24,2	22,9	15,3	19,2	31,5	17,1	36,5	21,3	29,8	18,3	-8,5	-4,5
Preiserwartungen	24,4	30,3	38,1	31,7	37,7	35,3	32,2	24,2	12,7	29,3	22,1	18,7	12,1
Beschäftigtenerwartungen	15,5	20,6	11,3	11,8	4,9	9,7	2,6	31,1	22,9	25,8	14,3	4,3	-10,5
Rechts- und Steuerberatung, Wirtschaftsprüfung													
Geschäftsklima	28,8	27,7	29,4	32,6	37,7	30,3	26,9	31,7	26,6	27,6	28,6	32,1	27,0
Geschäftslage	47,3	48,7	52,0	52,1	56,0	54,0	47,8	52,7	48,6	46,7	46,4	46,9	48,3
Geschäftserwartungen	11,6	8,3	8,8	14,6	20,8	8,8	7,8	12,5	6,6	10,0	12,0	18,1	7,6
Umsatzerwartungen	35,7	42,3	37,0	44,5	47,3	27,6	38,3	43,2	29,1	52,8	48,5	43,7	33,7
Preiserwartungen	29,7	28,0	36,9	38,8	27,0	43,7	27,3	33,9	35,2	40,0	39,2	35,4	23,7
Beschäftigtenerwartungen	33,3	25,4	34,9	22,3	35,2	25,8	30,6	29,0	30,4	39,9	38,3	21,9	27,3
Unternehmens- und Public-Relations-Beratungen													
Geschäftsklima	12,8	21,3	12,9	17,4	13,2	7,7	7,8	10,7	8,2	12,0	14,4	14,6	5,8
Geschäftslage	28,9	35,9	26,1	25,6	22,2	19,6	20,1	17,7	13,1	23,7	21,0	19,3	12,0
Geschäftserwartungen	-2,2	7,6	0,5	9,5	4,6	-3,6	-3,8	3,9	3,4	1,0	8,1	9,9	-0,2
Umsatzerwartungen	22,0	19,9	17,1	22,6	17,3	14,0	17,3	19,1	15,2	27,9	24,8	8,8	14,0
Preiserwartungen	19,4	15,3	13,7	23,8	30,2	25,3	19,2	14,0	13,1	15,7	13,9	14,4	14,4
Beschäftigtenerwartungen	11,5	17,6	19,6	13,7	12,6	10,3	5,7	16,5	9,0	13,1	8,4	3,1	7,5
Forschung und Entwicklung													
Geschäftsklima	-6,3	-5,0	-15,6	-5,2	-20,5	-14,5	-15,5	-2,2	0,6	-8,7	-5,0	-11,6	6,6
Geschäftslage	-1,7	10,6	1,3	10,4	-0,8	3,7	-16,2	9,7	2,1	2,1	11,4	-3,4	16,6
Geschäftserwartungen	-10,8	-19,5	-31,0	-19,6	-38,3	-31,0	-14,7	-13,4	-1,0	-18,9	-20,2	-19,4	-2,8
Umsatzerwartungen	1,1	8,6	4,5	5,1	-10,4	3,4	-0,8	3,2	16,4	-1,0	12,7	16,3	13,1
Preiserwartungen	26,4	17,3	32,2	45,9	40,7	30,1	22,1	35,3	24,4	18,7	25,8	17,1	18,4
Beschäftigtenerwartungen	-1,2	5,8	10,5	7,1	0,7	-15,9	-17,6	-0,3	7,3	4,0	6,4	5,4	-4,2
Werbeagenturen													
Geschäftsklima	4,8	4,6	10,4	4,4	-4,6	-12,9	-1,3	-5,3	7,7	8,0	6,2	3,0	-6,4
Geschäftslage	18,9	17,3	20,4	13,1	11,4	-1,1	13,2	-2,0	15,2	18,7	12,6	5,7	-0,2
Geschäftserwartungen	-8,4	-7,3	0,9	-3,9	-19,5	-24,0	-14,7	-8,7	0,5	-2,2	-0,1	0,5	-12,4
Umsatzerwartungen	13,4	8,5	22,8	11,5	13,6	-1,7	16,5	15,9	26,8	32,8	22,6	22,4	-2,6
Preiserwartungen	20,9	22,1	21,2	25,2	33,7	25,2	28,4	14,6	24,9	19,5	16,6	20,6	18,9
Beschäftigtenerwartungen	21,9	8,6	-4,2	2,0	1,1	-1,0	14,6	16,2	9,3	16,5	4,1	-5,1	1,9

Werte saisonbereinigt mit X-13 ARIMA-SEATS.

Quelle: ifo Konjunkturumfragen.

Dienstleistungen

Berichtsmonat	08/23	09/23	10/23	11/23	12/23	01/24	02/24	03/24	04/24	05/24	06/24	07/24	08/24
Vermietung beweglicher Sachen													
Geschäftsklima	-4,6	-15,8	5,4	2,4	4,1	1,0	3,5	11,2	6,1	4,1	16,8	10,9	3,0
Geschäftslage	6,9	-2,1	11,9	15,3	13,7	6,1	11,1	12,5	25,3	19,3	32,1	29,7	33,5
Geschäftserwartungen	-15,5	-28,5	-0,8	-9,8	-5,1	-4,0	-3,9	10,0	-11,4	-10,0	2,5	-6,4	-23,5
Umsatzerwartungen	2,4	-2,1	-4,9	-8,6	-5,9	-9,8	-1,4	10,8	36,7	28,5	5,3	-5,9	12,4
Preiserwartungen	31,5	22,7	26,4	37,6	42,9	18,9	22,0	20,7	35,0	26,2	21,2	21,8	19,5
Beschäftigtenerwartungen	17,9	5,1	-6,4	2,3	2,0	16,3	10,4	30,0	35,9	20,8	16,9	16,8	6,9
Personaldienstleistungen													
Geschäftsklima	-13,0	-14,1	-11,5	-4,0	-4,7	-16,7	-18,2	-18,7	-18,2	-19,7	-21,6	-18,2	-26,2
Geschäftslage	-16,0	-20,1	-21,0	-11,1	-16,5	-15,2	-19,3	-16,8	-10,7	-23,3	-33,2	-33,7	-36,0
Geschäftserwartungen	-9,9	-8,0	-1,5	3,3	7,8	-18,2	-17,1	-20,6	-25,3	-16,0	-9,1	-1,3	-15,9
Umsatzerwartungen	16,4	11,2	24,0	22,7	31,5	11,8	2,8	-4,2	3,5	5,3	1,4	2,6	-6,6
Preiserwartungen	27,6	30,0	24,5	49,1	54,7	52,8	36,2	10,6	15,6	25,5	26,9	23,3	42,6
Beschäftigtenerwartungen	20,5	4,0	12,1	21,4	27,9	-3,9	0,6	-12,9	-5,7	6,5	-6,1	-7,4	-3,5
Reisebüros, Reiseveranstalter und sonstige Reservierungsdienstleistungen													
Geschäftsklima	17,4	23,1	16,9	20,5	21,6	22,5	15,8	27,1	23,6	23,0	14,4	12,3	10,2
Geschäftslage	33,3	30,3	30,7	31,0	32,5	35,9	26,6	45,7	37,9	37,0	24,2	22,8	18,2
Geschäftserwartungen	2,5	16,2	3,9	10,5	11,2	9,9	5,6	9,8	10,2	9,8	5,1	2,4	2,5
Umsatzerwartungen	46,0	35,3	30,1	21,9	35,2	47,4	33,3	34,2	38,7	41,8	32,4	41,8	39,0
Preiserwartungen	44,2	38,0	42,4	32,0	41,0	39,4	36,7	36,9	32,7	37,6	37,6	35,4	34,2
Beschäftigtenerwartungen	24,9	21,9	35,4	20,8	34,4	36,4	20,3	29,7	23,7	16,8	19,1	27,6	25,9
Mobilien-Leasing													
Geschäftsklima	16,9	16,5	16,8	12,6	11,5	-2,3	4,9	5,0	9,2	6,4	14,6	-3,0	-4,1
Geschäftslage	48,9	50,1	45,1	40,9	41,1	33,8	41,3	35,4	38,5	34,9	28,9	21,4	11,4
Geschäftserwartungen	-10,9	-12,6	-8,3	-12,3	-14,4	-32,9	-26,1	-21,4	-16,5	-18,7	1,3	-24,8	-18,5
Umsatzerwartungen	-2,8	19,3	25,3	29,0	14,0	20,2	1,9	1,3	12,0	-7,1	18,6	-2,3	10,8
Preiserwartungen	31,7	38,0	24,9	15,1	9,1	-1,2	-5,5	-3,4	-8,1	-0,9	-6,3	-7,7	-7,3
Beschäftigtenerwartungen	30,4	14,2	43,0	33,2	27,7	33,4	16,7	12,8	17,4	18,1	20,3	18,6	14,1

Werte saisonbereinigt mit X-13 ARIMA-SEATS.

Quelle: ifo Konjunkturumfragen.

Dienstleistungen

Geschäftsklima, Geschäftslage und Geschäftserwartungen

**Dienstleistungen**

Umsatzerwartungen

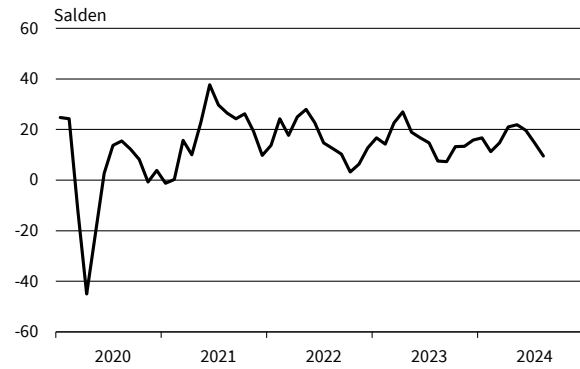
**Dienstleistungen**

Preiserwartungen

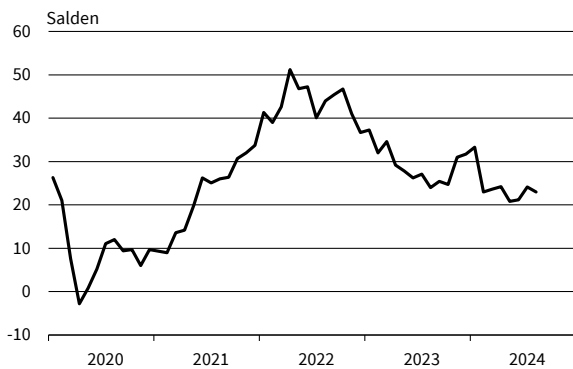
**Dienstleistungen**

Beschäftigtererwartungen

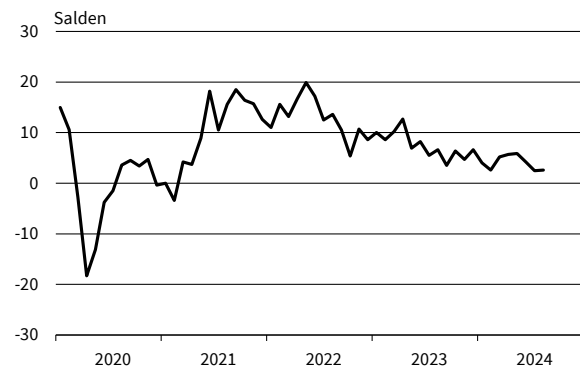
**Güterbeförderung im Straßenverkehr**

Geschäftsklima, Geschäftslage und Geschäftserwartungen

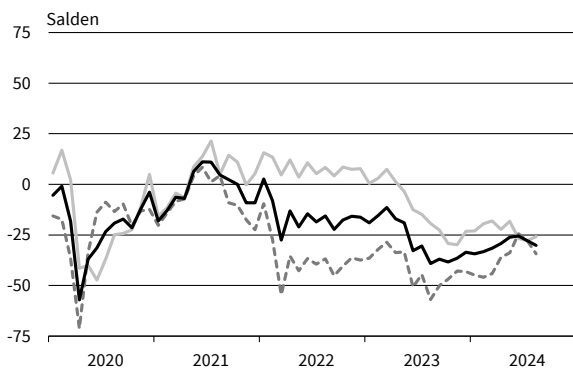
**Güterbeförderung im Straßenverkehr**

Umsatzerwartungen

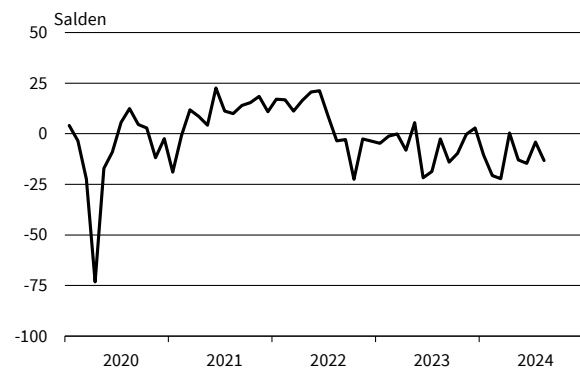
**Güterbeförderung im Straßenverkehr**

Preiserwartungen

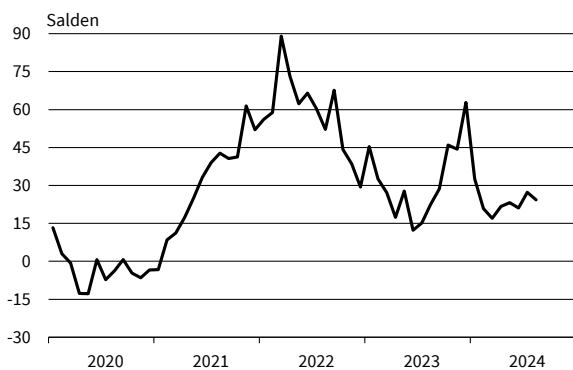
**Güterbeförderung im Straßenverkehr**

Beschäftigtererwartungen

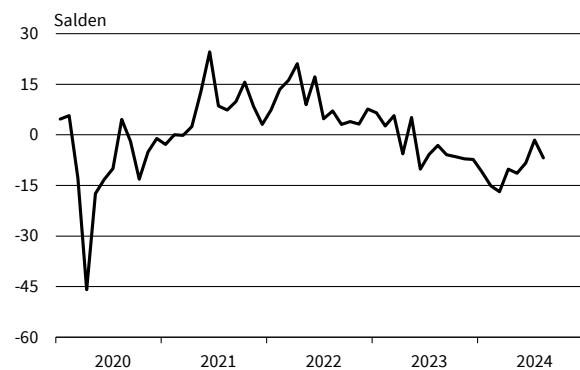

— Geschäftsklima — Geschäftslage - - - - - Geschäftserwartungen

Werte saisonbereinigt mit X-13 ARIMA-SEATS.

Quelle: ifo Konjunkturumfragen.

Lagerei und Speditionen
Geschäftsklima, Geschäftslage und Geschäftserwartungen

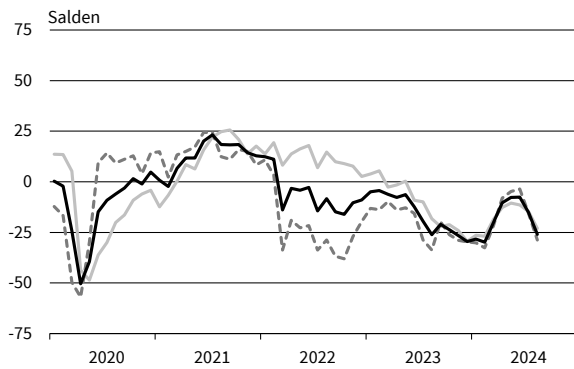

Lagerei und Speditionen
Umsatzerwartungen

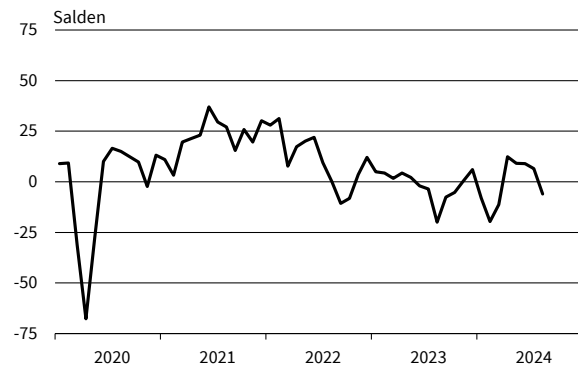

Lagerei und Speditionen
Preiserwartungen

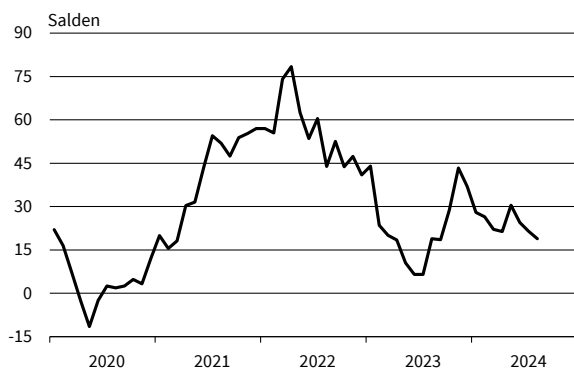

Lagerei und Speditionen
Beschäftigtererwartungen

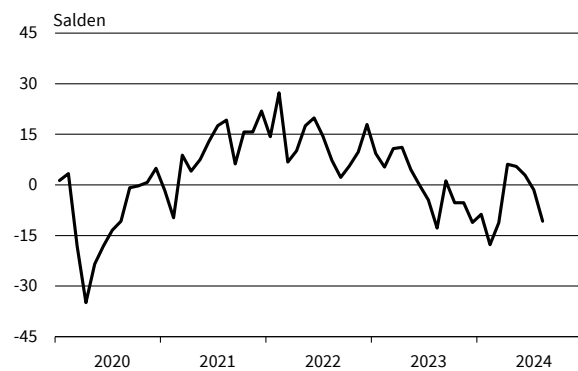

Personenbeförderung (ohne Luftfahrt)
Geschäftsklima, Geschäftslage und Geschäftserwartungen

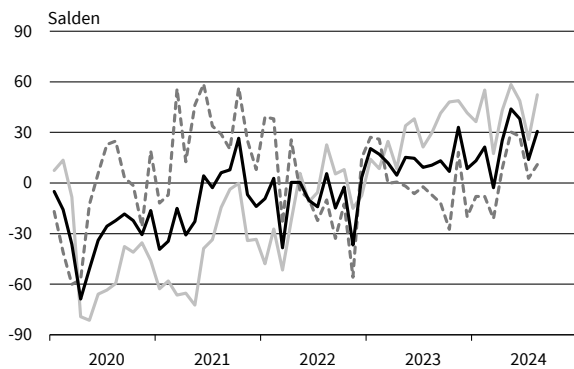

Personenbeförderung (ohne Luftfahrt)
Umsatzerwartungen

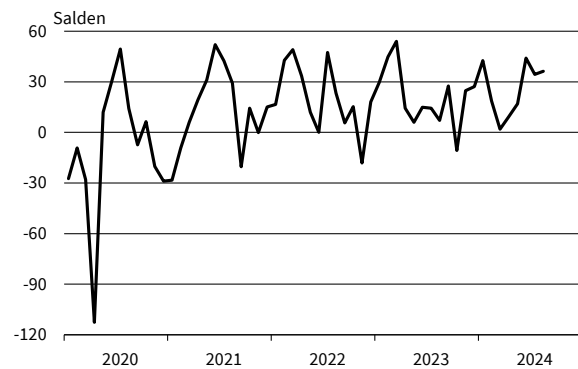

Personenbeförderung (ohne Luftfahrt)
Preiserwartungen

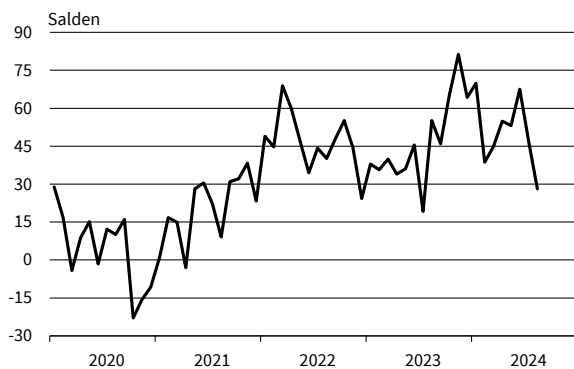

Personenbeförderung (ohne Luftfahrt)
Beschäftigtererwartungen

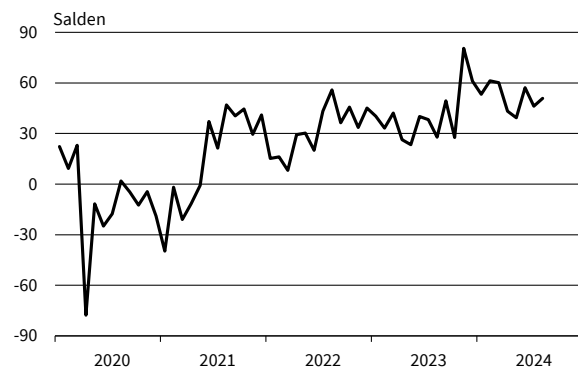

— Geschäftsklima — Geschäftslage - - - - - Geschäftserwartungen

Werte saisonbereinigt mit X-13 ARIMA-SEATS.

Quelle: ifo Konjunkturumfragen.

Beherbergung
Geschäftsklima, Geschäftslage und Geschäftserwartungen

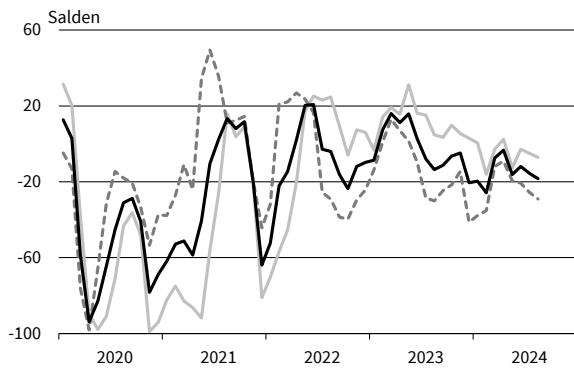

Beherbergung
Umsatzerwartungen

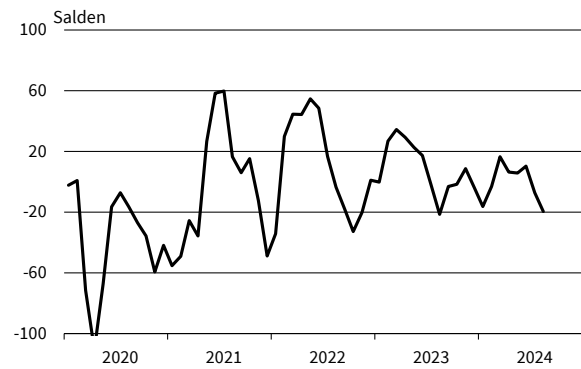

Beherbergung
Preiserwartungen

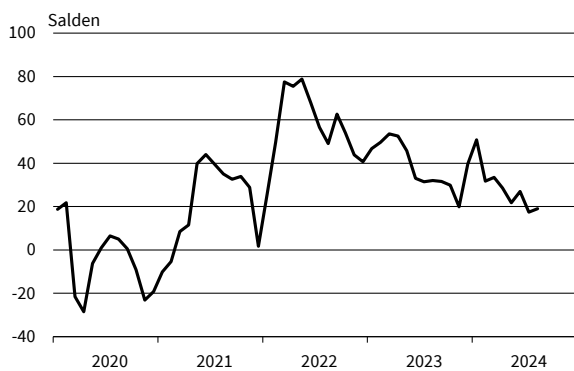

Beherbergung
Beschäftigterenerwartungen

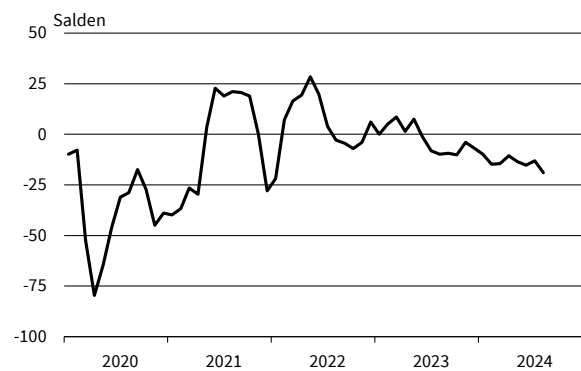

Gastronomie
Geschäftsklima, Geschäftslage und Geschäftserwartungen

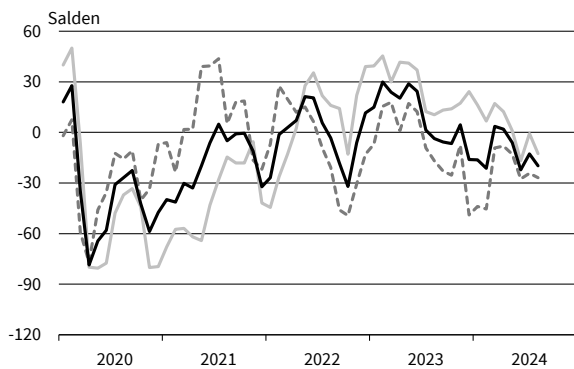

Gastronomie
Umsatzerwartungen

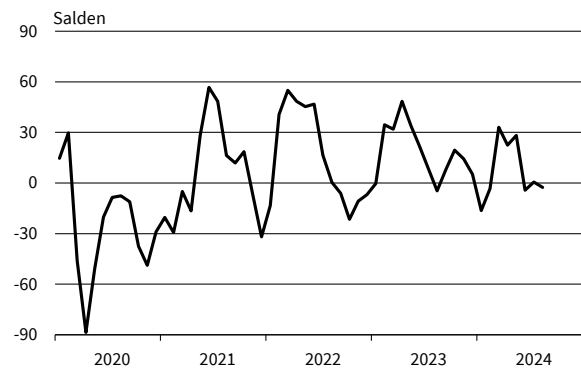

Gastronomie
Preiserwartungen

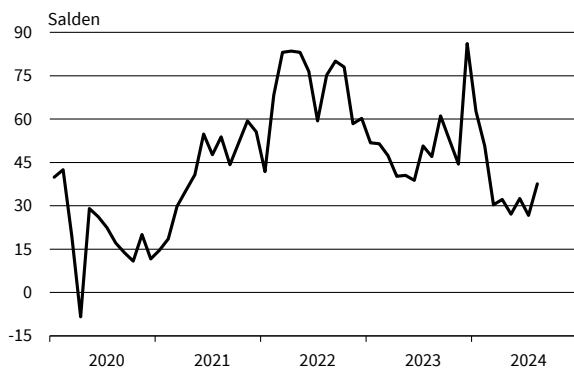

Gastronomie
Beschäftigterenerwartungen

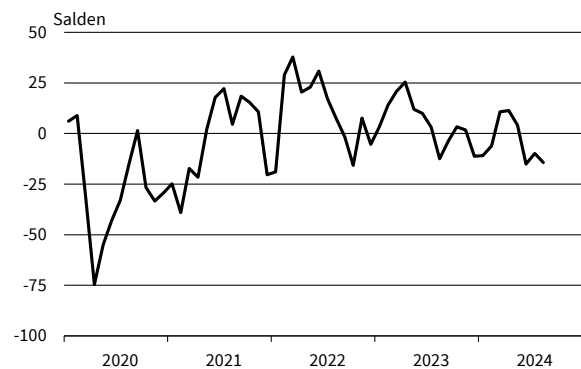

— Geschäftsklima — Geschäftslage - - - - - Geschäftserwartungen

Werte saisonbereinigt mit X-13 ARIMA-SEATS.

Quelle: ifo Konjunkturumfragen.

IT-Dienstleistungen

Geschäftsklima, Geschäftslage und Geschäftserwartungen

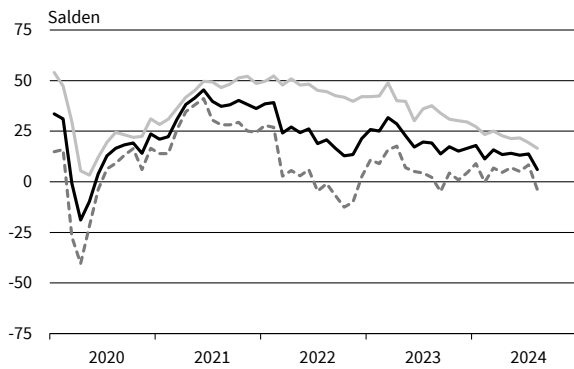
**IT-Dienstleistungen**

Umsatzerwartungen

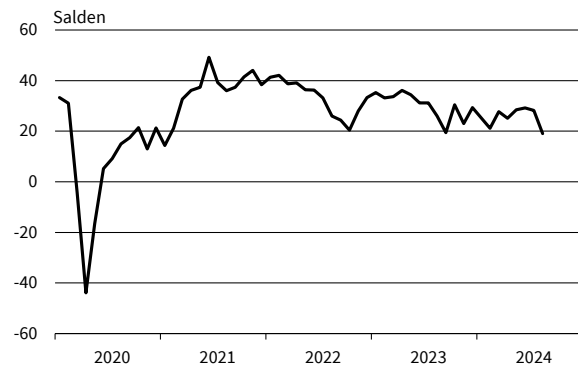
**IT-Dienstleistungen**

Preiserwartungen

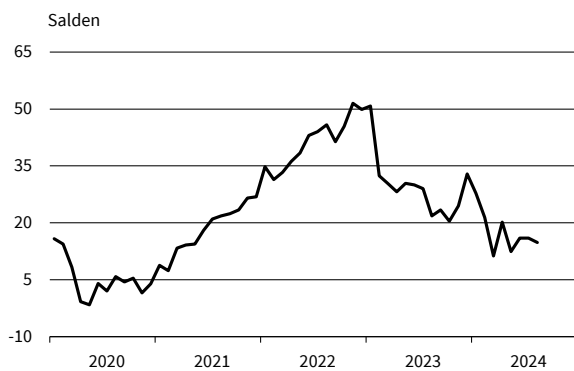
**IT-Dienstleistungen**

Beschäftigtererwartungen

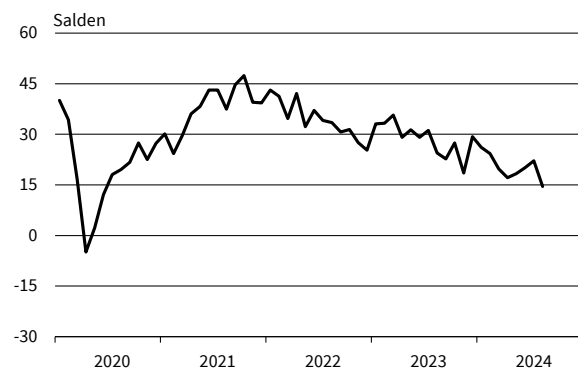
**Informationsdienstleistungen**

Geschäftsklima, Geschäftslage und Geschäftserwartungen

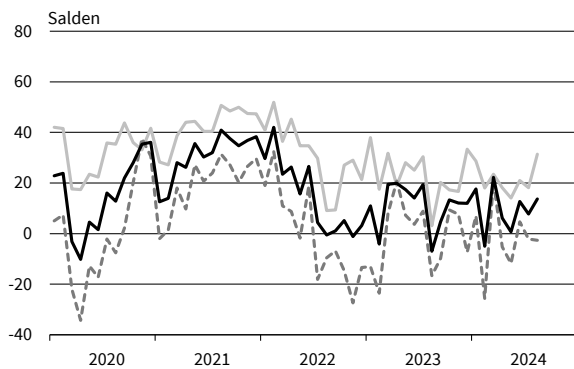
**Informationsdienstleistungen**

Umsatzerwartungen

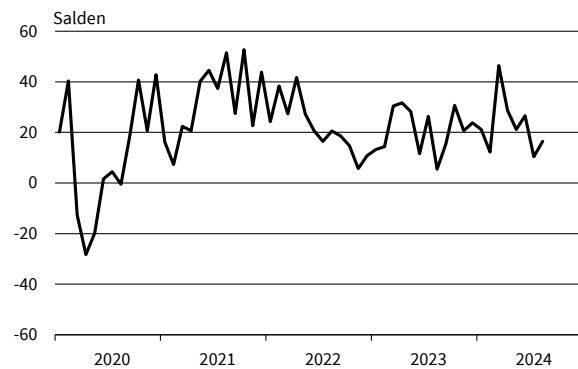
**Informationsdienstleistungen**

Preiserwartungen

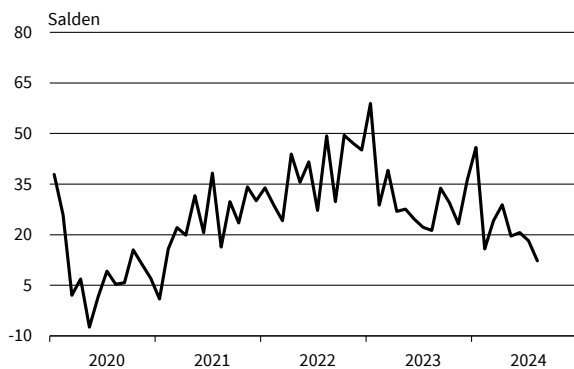
**Informationsdienstleistungen**

Beschäftigtererwartungen

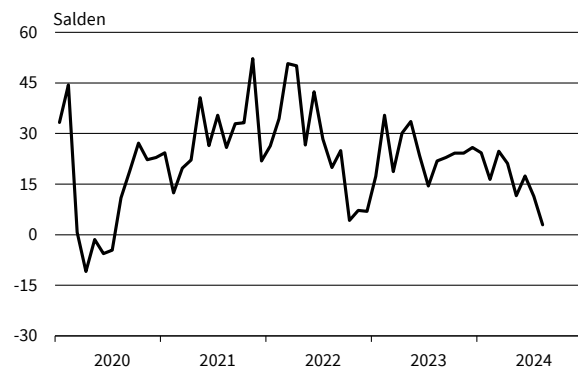

— Geschäftsklima — Geschäftslage - - - - - Geschäftserwartungen

Werte saisonbereinigt mit X-13 ARIMA-SEATS.

Quelle: ifo Konjunkturumfragen.

Grundstücks- und Wohnungswesen
Geschäftsklima, Geschäftslage und Geschäftserwartungen

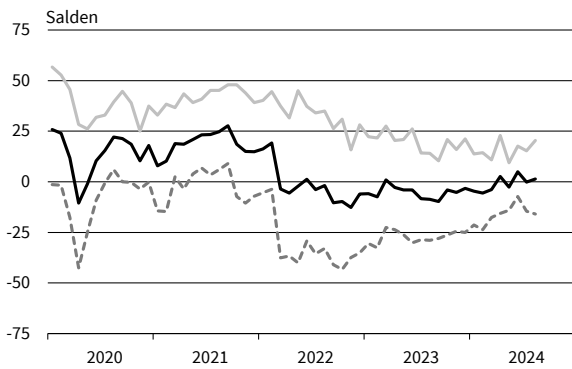

Grundstücks- und Wohnungswesen
Umsatzerwartungen

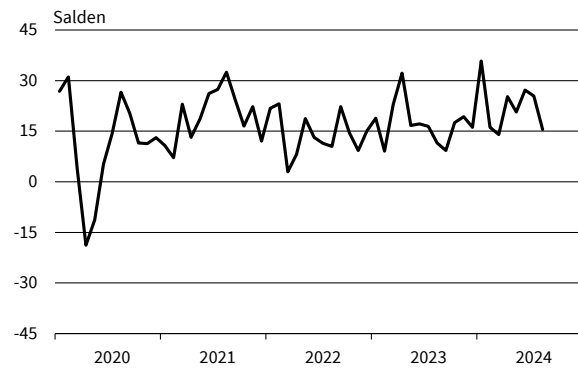

Grundstücks- und Wohnungswesen
Preiserwartungen

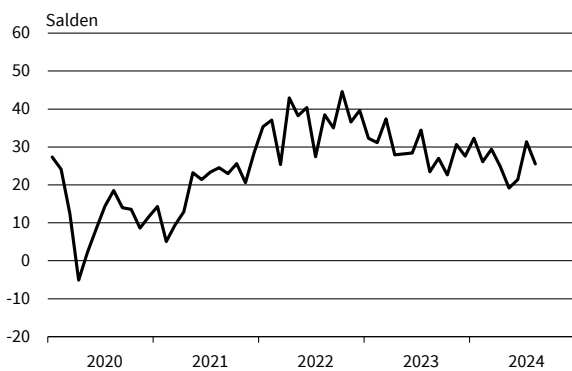

Grundstücks- und Wohnungswesen
Beschäftigterenerwartungen

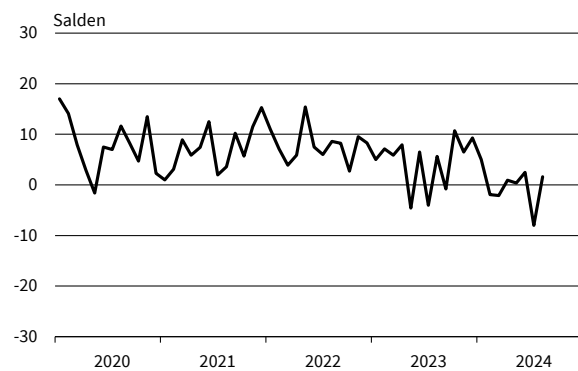

Architekturbüros
Geschäftsklima, Geschäftslage und Geschäftserwartungen

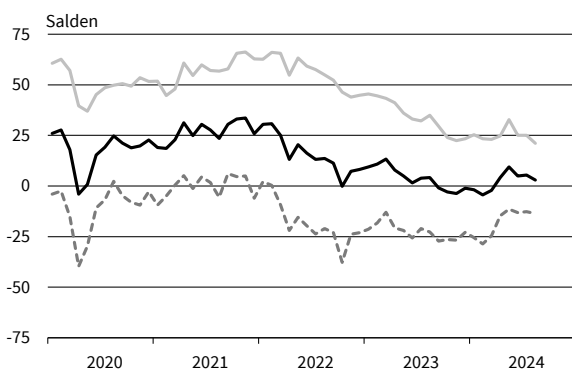

Architekturbüros
Umsatzerwartungen

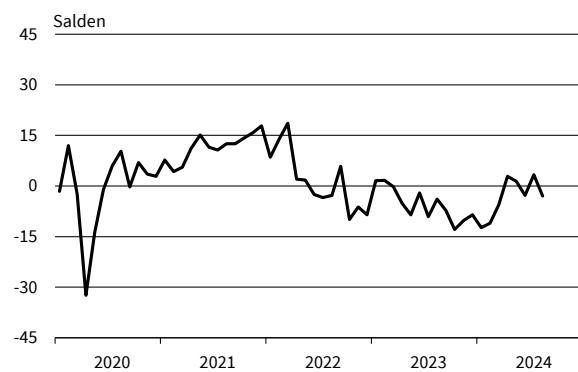

Architekturbüros
Preiserwartungen

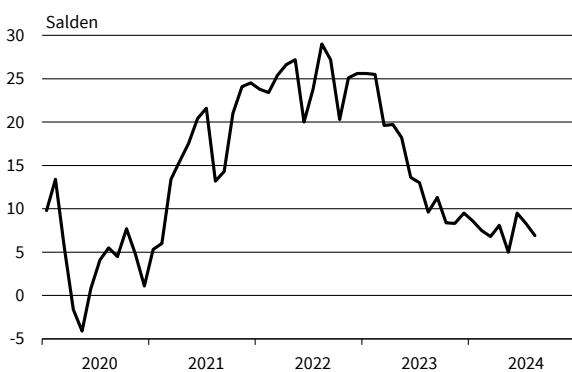

Architekturbüros
Beschäftigterenerwartungen

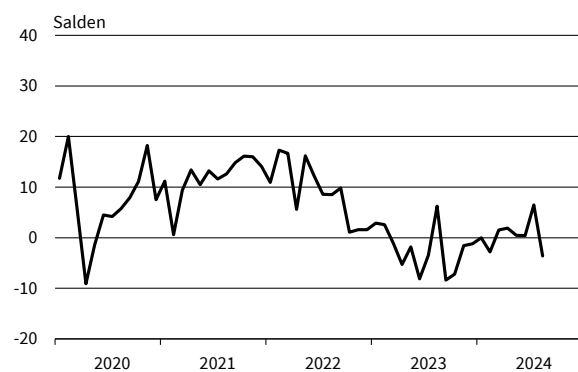

— Geschäftsklima — Geschäftslage - - - - - Geschäftserwartungen

Werte saisonbereinigt mit X-13 ARIMA-SEATS.

Quelle: ifo Konjunkturumfragen.

Ingenieurbüros
Geschäftsklima, Geschäftslage und Geschäftserwartungen

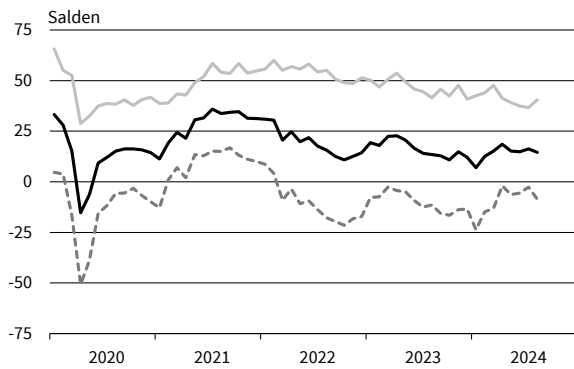

Ingenieurbüros
Umsatzerwartungen

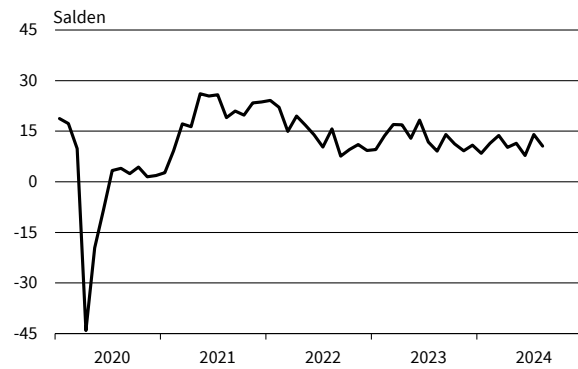

Ingenieurbüros
Preiserwartungen

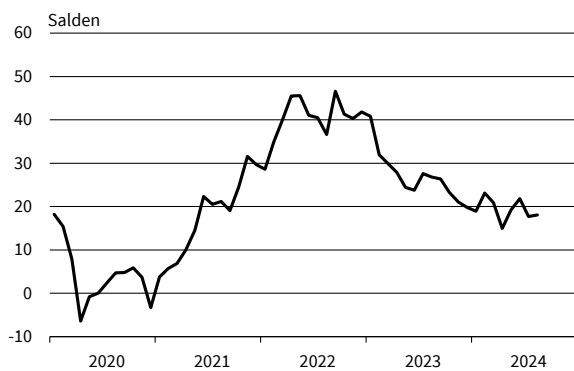

Ingenieurbüros
Beschäftigterenerwartungen

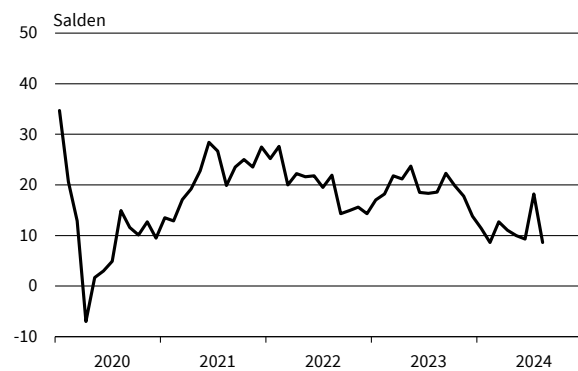

Gebäudebetreuung, Garten- und Landschaftsbau
Geschäftsklima, Geschäftslage und Geschäftserwartungen

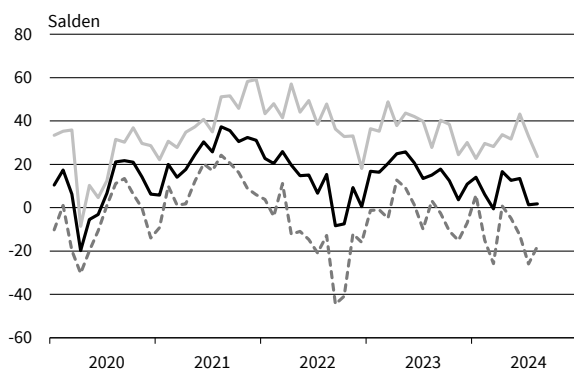

Gebäudebetreuung, Garten- und Landschaftsbau
Umsatzerwartungen

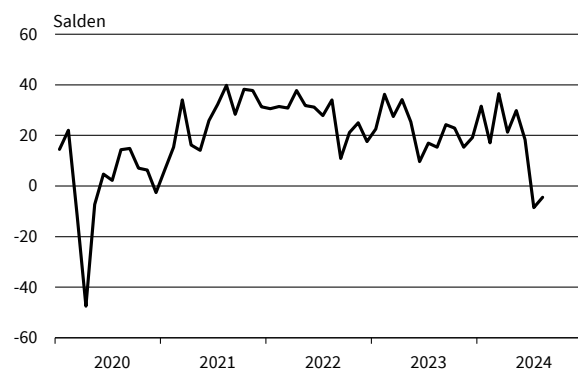

Gebäudebetreuung, Garten- und Landschaftsbau
Preiserwartungen

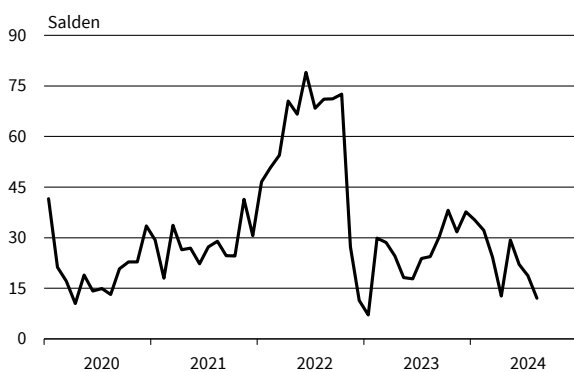

Gebäudebetreuung, Garten- und Landschaftsbau
Beschäftigterenerwartungen

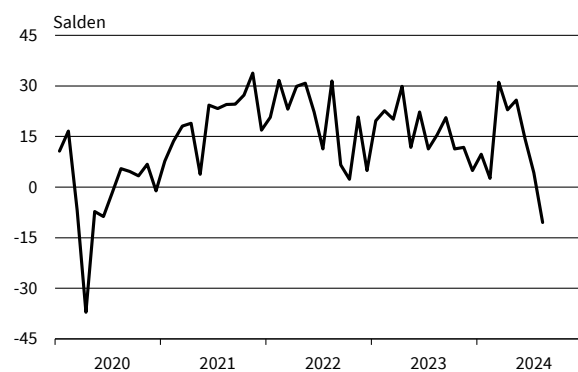

— Geschäftsklima — Geschäftslage - - - - - Geschäftserwartungen

Werte saisonbereinigt mit X-13 ARIMA-SEATS.

Quelle: ifo Konjunkturumfragen.

Rechts- u. Steuerberatung, Wirtschaftsprüfung
Geschäftsklima, Geschäftslage und Geschäftserwartungen

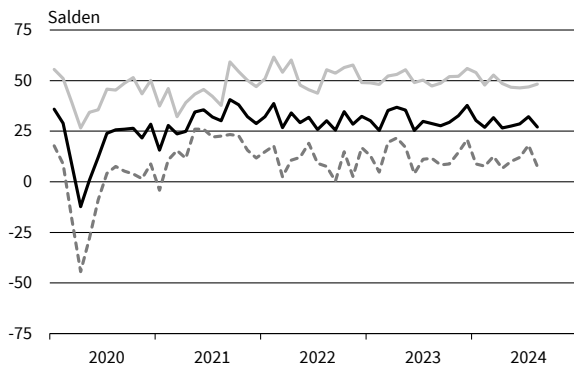

Rechts- u. Steuerberatung, Wirtschaftsprüfung
Umsatzerwartungen

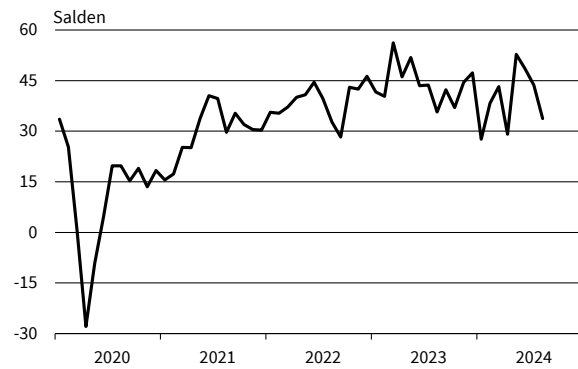

Rechts- u. Steuerberatung, Wirtschaftsprüfung
Preiserwartungen

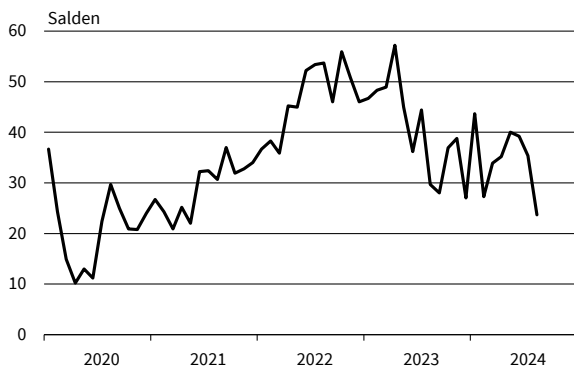

Rechts- u. Steuerberatung, Wirtschaftsprüfung
Beschäftigtenerwartungen

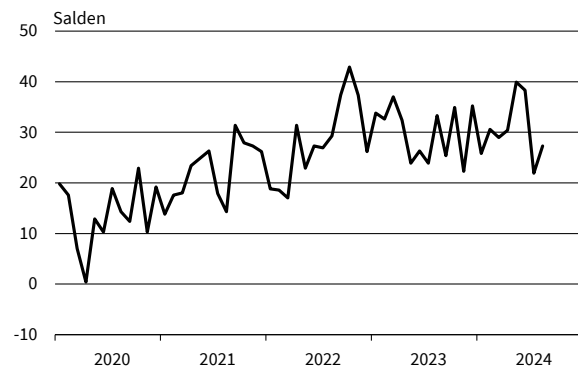

Unternehmens- u. PR-Beratungen
Geschäftsklima, Geschäftslage und Geschäftserwartungen

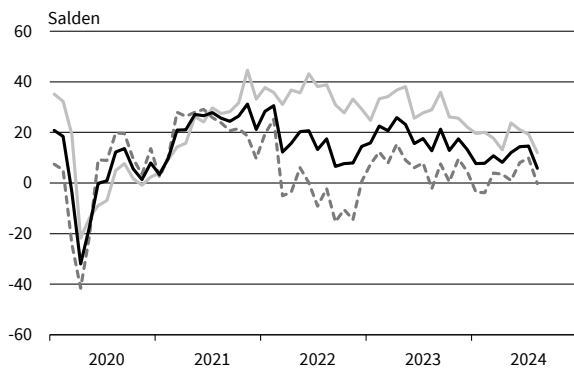

Unternehmens- u. PR-Beratungen
Umsatzerwartungen

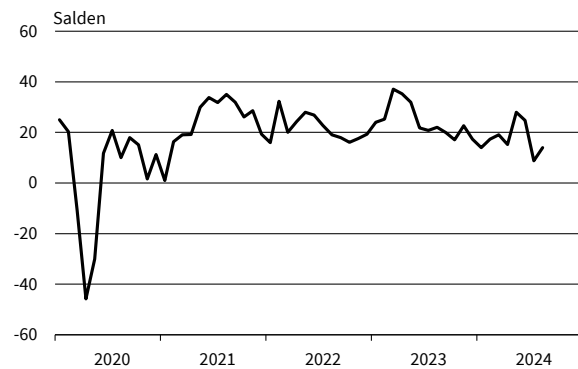

Unternehmens- u. PR-Beratungen
Preiserwartungen

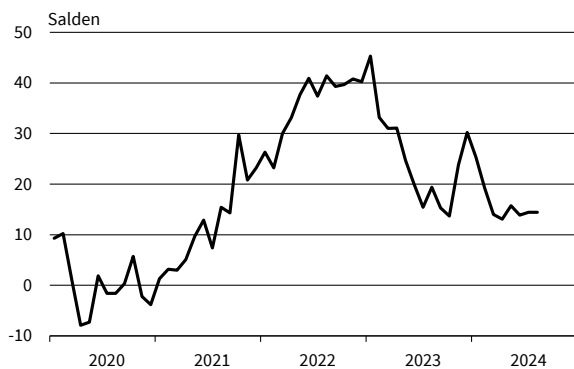

Unternehmens- u. PR-Beratungen
Beschäftigtenerwartungen

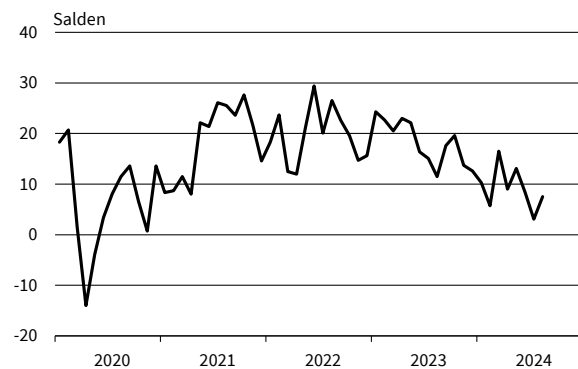

— Geschäftsklima — Geschäftslage - - - - - Geschäftserwartungen

Werte saisonbereinigt mit X-13 ARIMA-SEATS.

Quelle: ifo Konjunkturumfragen.

Forschung und Entwicklung
Geschäftsklima, Geschäftslage und Geschäftserwartungen

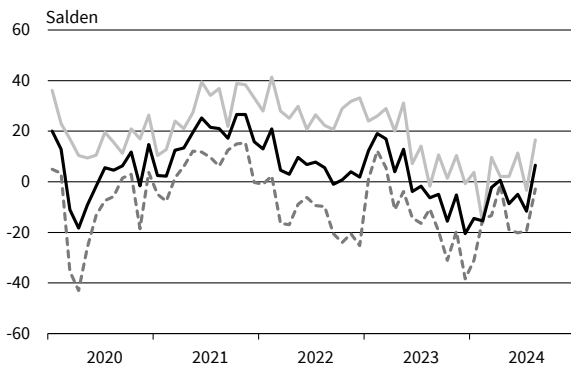

Forschung und Entwicklung
Umsatzerwartungen

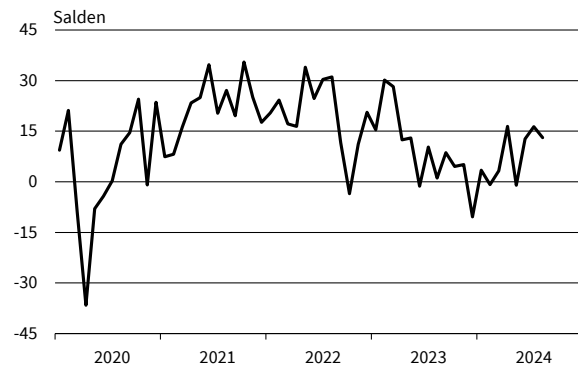

Forschung und Entwicklung
Preiserwartungen

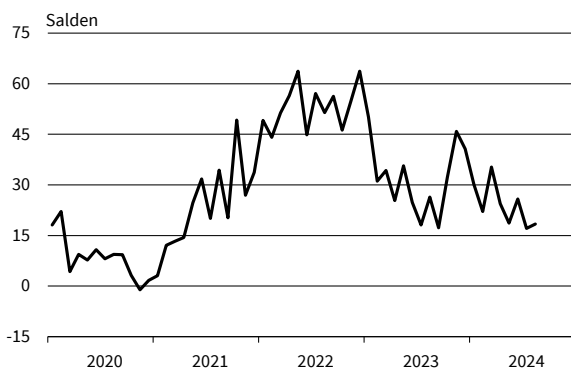

Forschung und Entwicklung
Beschäftigterenerwartungen

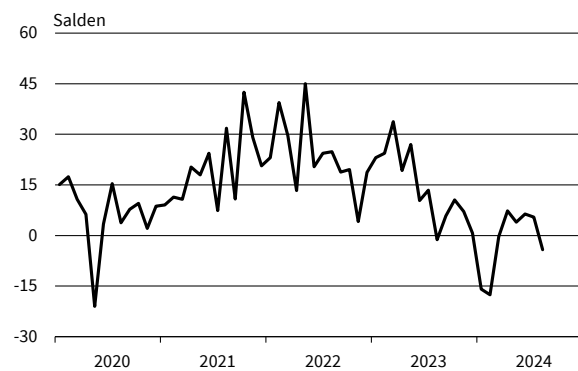

Werbung und Marktforschung
Geschäftsklima, Geschäftslage und Geschäftserwartungen



Werbung und Marktforschung
Umsatzerwartungen

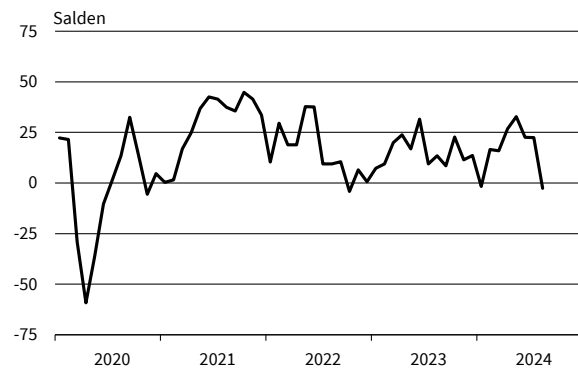

Werbung und Marktforschung
Preiserwartungen

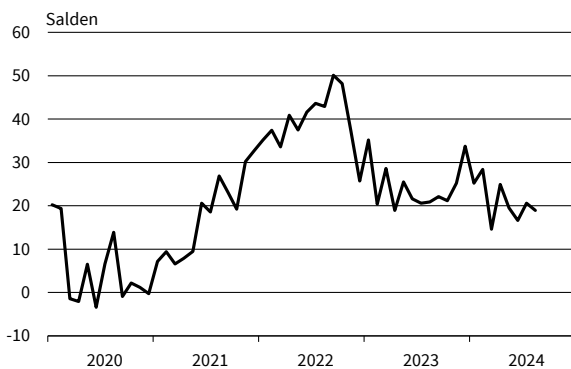

Werbung und Marktforschung
Beschäftigterenerwartungen

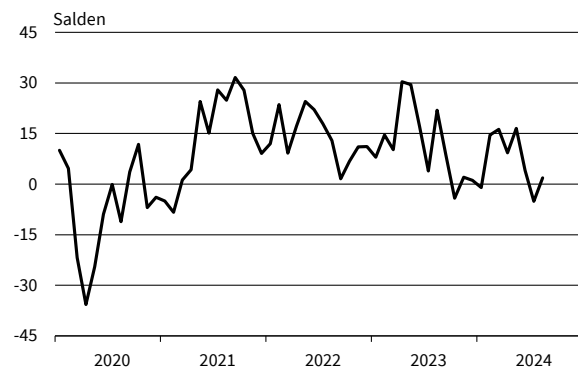

— Geschäftsklima — Geschäftslage - - - - - Geschäftserwartungen

Werte saisonbereinigt mit X-13 ARIMA-SEATS.

Quelle: ifo Konjunkturumfragen.

Vermietung beweglicher Sachen
Geschäftsklima, Geschäftslage und Geschäftserwartungen

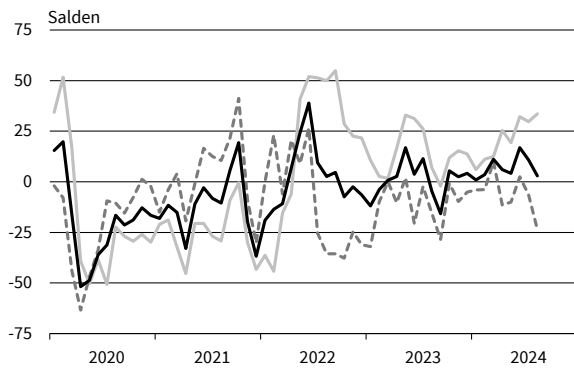

Vermietung beweglicher Sachen
Umsatzerwartungen

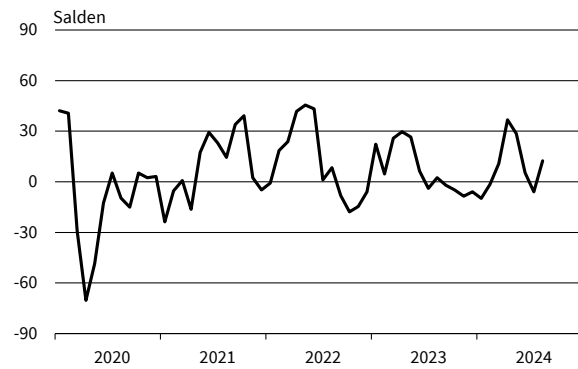

Vermietung beweglicher Sachen
Preiserwartungen

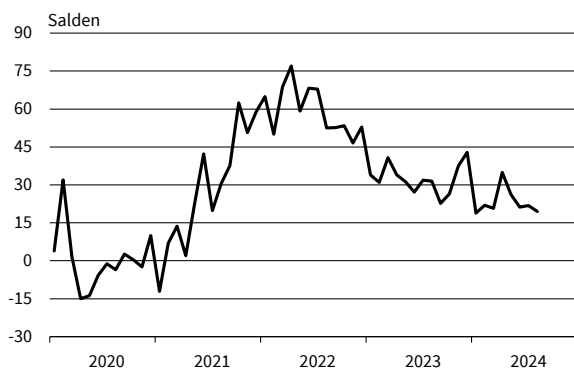

Vermietung beweglicher Sachen
Beschäftigterenerwartungen

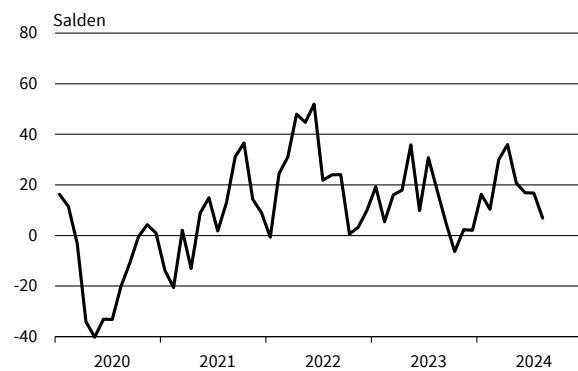

Personaldienstleistungen
Geschäftsklima, Geschäftslage und Geschäftserwartungen

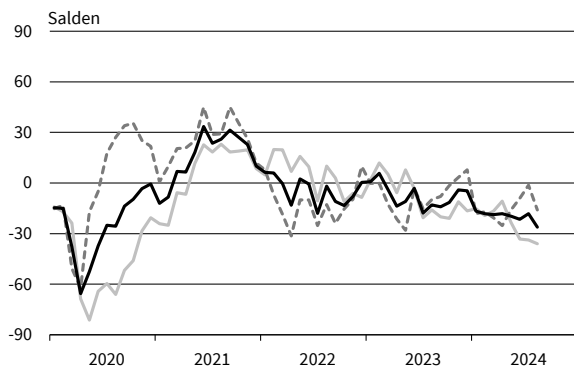

Personaldienstleistungen
Umsatzerwartungen

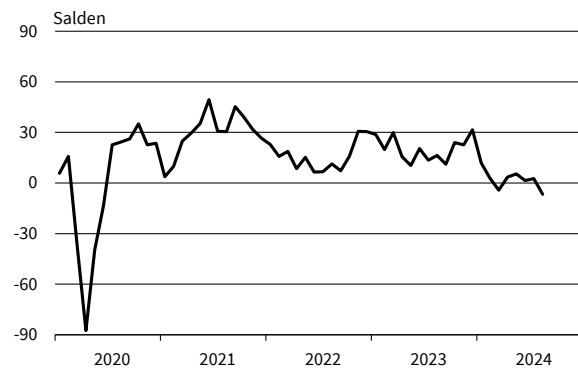

Personaldienstleistungen
Preiserwartungen

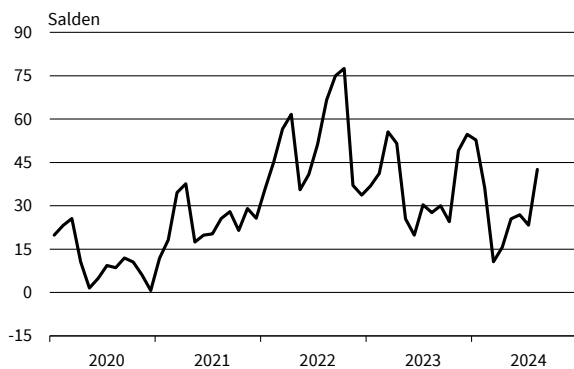

Personaldienstleistungen
Beschäftigterenerwartungen

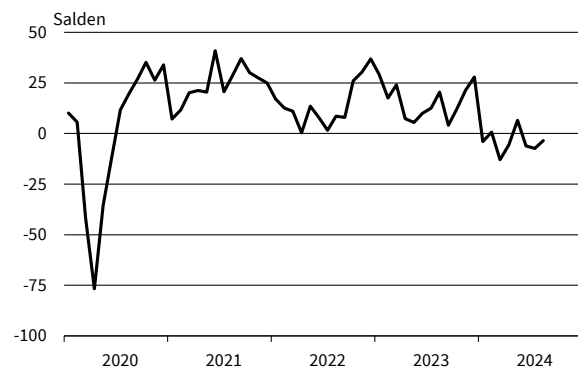

— Geschäftsklima — Geschäftslage - - - - - Geschäftserwartungen

Werte saisonbereinigt mit X-13 ARIMA-SEATS.

Quelle: ifo Konjunkturumfragen.

Reisebüros und Reiseveranstalter
Geschäftsklima, Geschäftslage und Geschäftserwartungen

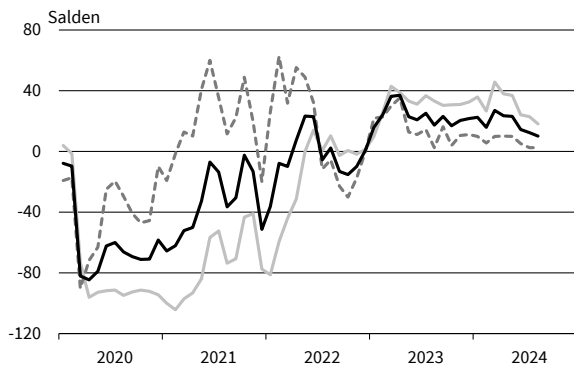

Reisebüros und Reiseveranstalter
Umsatzerwartungen

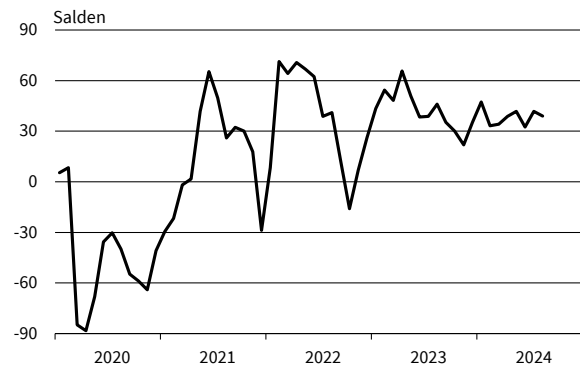

Reisebüros und Reiseveranstalter
Preiserwartungen

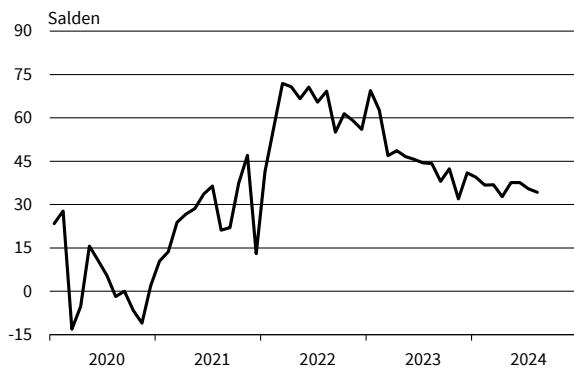

Reisebüros und Reiseveranstalter
Beschäftigtenerwartungen

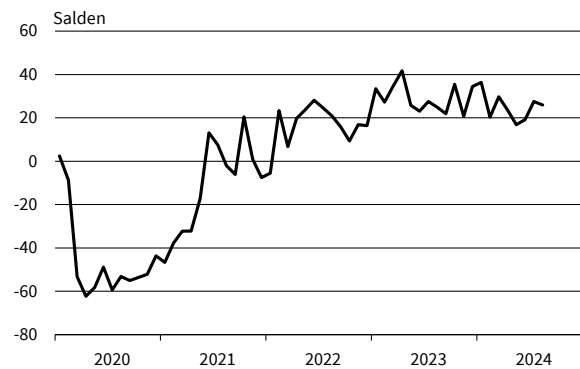

Mobilien-Leasing
Geschäftsklima, Geschäftslage und Geschäftserwartungen

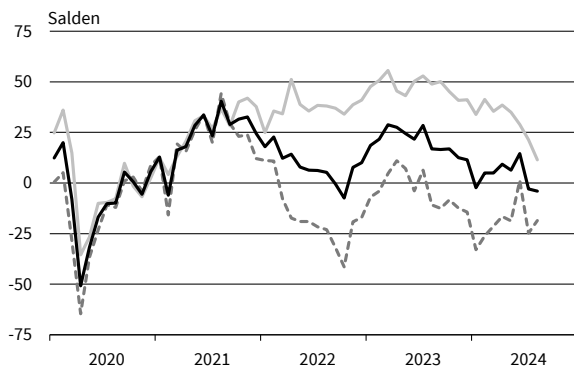

Mobilien-Leasing
Umsatzerwartungen

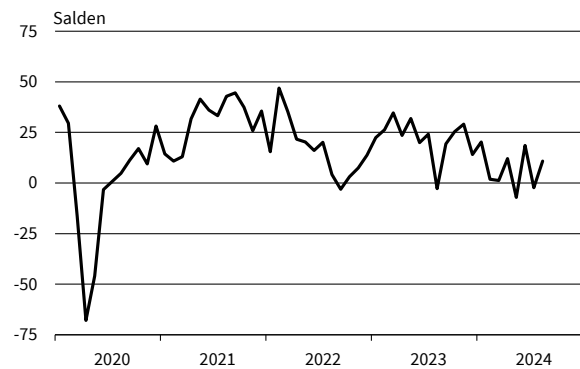

Mobilien-Leasing
Preiserwartungen

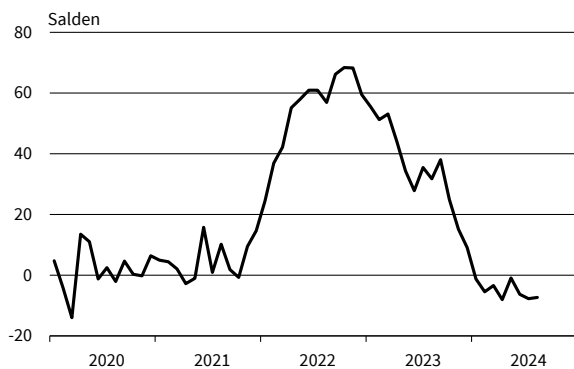

Mobilien-Leasing
Beschäftigtenerwartungen

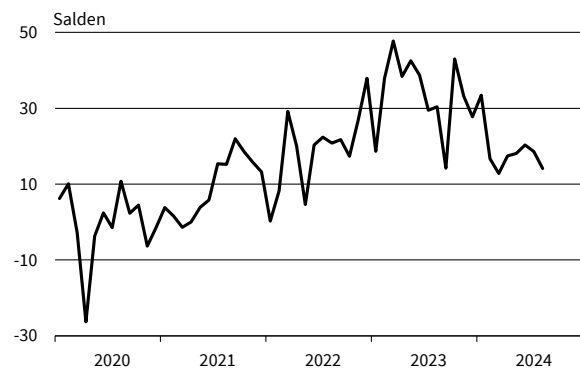

— Geschäftsklima — Geschäftslage - - - - - Geschäftserwartungen

Werte saisonbereinigt mit X-13 ARIMA-SEATS.

Quelle: ifo Konjunkturumfragen.

ifo Konjunkturperspektiven
ISSN 2699-2116

Herausgeber: ifo Institut, Poschingerstraße 5, 81679 München, Postfach 86 04 60, 81631 München,
Telefon (089) 92 24-0, Telefax (089) 98 53 69, E-Mail: ifo@ifo.de.

Erscheinungsart: online.

Erscheinungsweise: monatlich.

Satz: ifo Institut.

Nachdruck und sonstige Verbreitung (auch auszugsweise):

Nur mit Quellenangabe und gegen Einsendung eines Belegexemplars.

im Internet:

<https://www.ifo.de/publikationen/ifo-konjunkturperspektiven>