ECONSTOR
Make Your Publications Visible.

A Service of
ZBW
Leibniz-Informationszentrum Wirtschaft
Leibniz Information Centre for Economics

Nierhaus, Wolfgang

Article

Vierteljährliche VGR für Sachsen: Ergebnisse für das erste Quartal 2013

ifo Dresden berichtet

Provided in Cooperation with:
Ifo Institute – Leibniz Institute for Economic Research at the University of Munich

Suggested Citation: Nierhaus, Wolfgang (2013) : Vierteljährliche VGR für Sachsen: Ergebnisse für das erste Quartal 2013, ifo Dresden berichtet, ISSN 0945-5922, ifo Institut, Niederlassung Dresden, Dresden, Vol. 20, Iss. 4, pp. 43-44

This Version is available at:
https://hdl.handle.net/10419/170046

Standard-Nutzungsbedingungen:

Die Dokumente auf EconStor dürfen zu eigenen wissenschaftlichen Zwecken und zum Privatgebrauch gespeichert und kopiert werden.

Sie dürfen die Dokumente nicht für öffentliche oder kommerzielle Zwecke vervielfältigen, öffentlich ausstellen, öffentlich zugänglich machen, vertreiben oder anderweitig nutzen.

Sofern die Verfasser die Dokumente unter Open-Content-Lizenzen (insbesondere CC-Lizenzen) zur Verfügung gestellt haben sollten, gelten abweichend von diesen Nutzungsbedingungen die in der dort genannten Lizenz gewährten Nutzungsrechte.

Terms of use:

Documents in EconStor may be saved and copied for your personal and scholarly purposes.

You are not to copy documents for public or commercial purposes, to exhibit the documents publicly, to make them publicly available on the internet, or to distribute or otherwise use the documents in public.

If the documents have been made available under an Open Content Licence (especially Creative Commons Licences), you may exercise further usage rights as specified in the indicated licence.

WWW.ECONSTOR.EU

Mitglied der Leibniz-Gemeinschaft

Vierteljährliche VGR für Sachsen: Ergebnisse für das erste Quartal 2013[1]

*Wolfgang Nierhaus**

Das preisbereinigte **Bruttoinlandsprodukt (BIP)** ist in Sachsen im ersten Vierteljahr 2013 gegenüber dem vergleichbaren Vorjahreszeitraum um 1,0 % gesunken. In gleicher Größenordnung hat die preisbereinigte **Bruttowertschöpfung** abgenommen (vgl. Tab. 1). Maßgeblich hierfür war der Rückgang der Produktion im **Produzierenden Gewerbe (ohne Bau)**. Aber auch im Bereich **Handel, Verkehr, Gastgewerbe, Information und Kommunikation** sowie im **Baugewerbe** lag die Wertschöpfung unter dem Vorjahrestand. Dagegen hat die Wertschöpfung im Sektor **Grundstücks- und Wohnungswesen, Finanz- und Unternehmensdienstleister** sowie im Bereich **öffentliche und sonstige Dienstleister, Erziehung und Gesundheit** zugenommen. Die Trend-Konjunktur-Komponente des preisbereinigten BIP deutet eine Stabilisierung der Wirtschaftsleistung am aktuellen Rand an (vgl. Abb. 1).

* *Dr. Wolfgang Nierhaus ist als wissenschaftlicher Mitarbeiter am ifo Institut – Leibniz-Institut für Wirtschaftsforschung an der Universität München e. V. tätig.*

[1] *Die Bereitstellung vierteljährlicher Ergebnisse für Sachsen erfolgt in Verantwortung des ifo Instituts. In dieser Ausgabe werden erstmals die Ergebnisse für das erste Vierteljahr 2013 nachgewiesen; die im Juni dieses Jahres veröffentlichten Ergebnisse für die Vorquartale wurden teilweise überarbeitet. Die Berechnungen fußen auf den amtlichen Länderdaten, die vom Arbeitskreis Volkswirtschaftliche Gesamtrechnungen (VGR) der Länder ermittelt werden. Zudem werden seitens des Statistischen Landesamtes des Freistaates Sachsen aktuelle konjunkturstatistische Informationen bereitgestellt. Dies erfolgt im Rahmen der 2007 unterzeichneten Kooperationsvereinbarung mit der Niederlassung Dresden des ifo Instituts. Die Berechnungen sind abgestimmt auf die vom Arbeitskreis VGR der Länder im Februar/März 2013 veröffentlichten Ergebnisse. Allerdings unterbleibt eine bundesweite Koordinierung, wie dies bei den amtlichen Daten des Arbeitskreises üblich ist. Der vollständige Datensatz für den Zeitraum Q1/1996 bis Q1/2013 steht auf der ifo Dresden Homepage zum Download zur Verfügung. Zur Methodik siehe W. Nierhaus, Vierteljährliche Volkswirtschaftliche Gesamtrechnungen für den Freistaat Sachsen mit Hilfe temporaler Disaggregation, in: Statistik in Sachsen, 1/2008, S. 1–15.*

Tabelle 1: Bruttoinlandprodukt und Bruttowertschöpfung in Sachsen (preisbereinigt)

Jahr, Vierteljahr	Bruttoinlandsprodukt	Gütersteuern abzüglich Subventionen	Bruttowertschöpfung aller Wirtschaftsbereiche	Bruttowertschöpfung					
				Land- und Forstwirtschaft, Fischerei	Produz. Gewerbe ohne Baugewerbe	Baugewerbe	Handel, Verkehr, Gastgewerbe, Information und Kommunikation	Grundstücks- und Wohnungswesen, Finanz- und Unternehmensdienstleister	Öff. und sonstige Dienstleister, Erziehung und Gesundheit
Veränderungsrate gegenüber dem Vorjahr in %									
1 I 2011	4,1	8,2	3,7	–1,6	7,2	13,4	5,6	2,4	–0,8
2 I 2011	2,3	2,3	2,3	–7,4	4,1	5,2	4,4	2,0	–0,8
3 I 2011	2,2	1,1	2,3	–13,4	6,6	0,7	3,8	1,8	–0,8
4 I 2011	1,2	0,1	1,4	–15,6	2,2	3,6	2,9	1,5	–0,4
1 I 2012	0,8	–0,4	0,9	3,9	0,4	–3,8	2,7	2,4	0,0
2 I 2012	0,0	–2,7	0,3	1,3	0,2	–7,0	1,1	2,0	0,3
3 I 2012	–0,8	–0,6	–0,8	3,4	–5,2	–2,3	0,1	2,1	0,5
4 I 2012	–1,1	–0,1	–1,2	2,4	–4,8	–6,3	–0,1	1,8	0,5
1 I 2013	–1,0	–1,1	–1,0	–2,0	–4,6	–0,4	–1,2	1,4	0,5

Quellen: Arbeitskreis Volkswirtschaftliche Gesamtrechnungen der Länder, Berechnungen des ifo Instituts.

Abbildung 1: Trend-Konjunktur-Komponenten von Bruttoinlandsprodukt und Bruttowertschöpfung in ausgewählten Wirtschaftsbereichen in Sachsen (preisbereinigt, verkettet)[a]

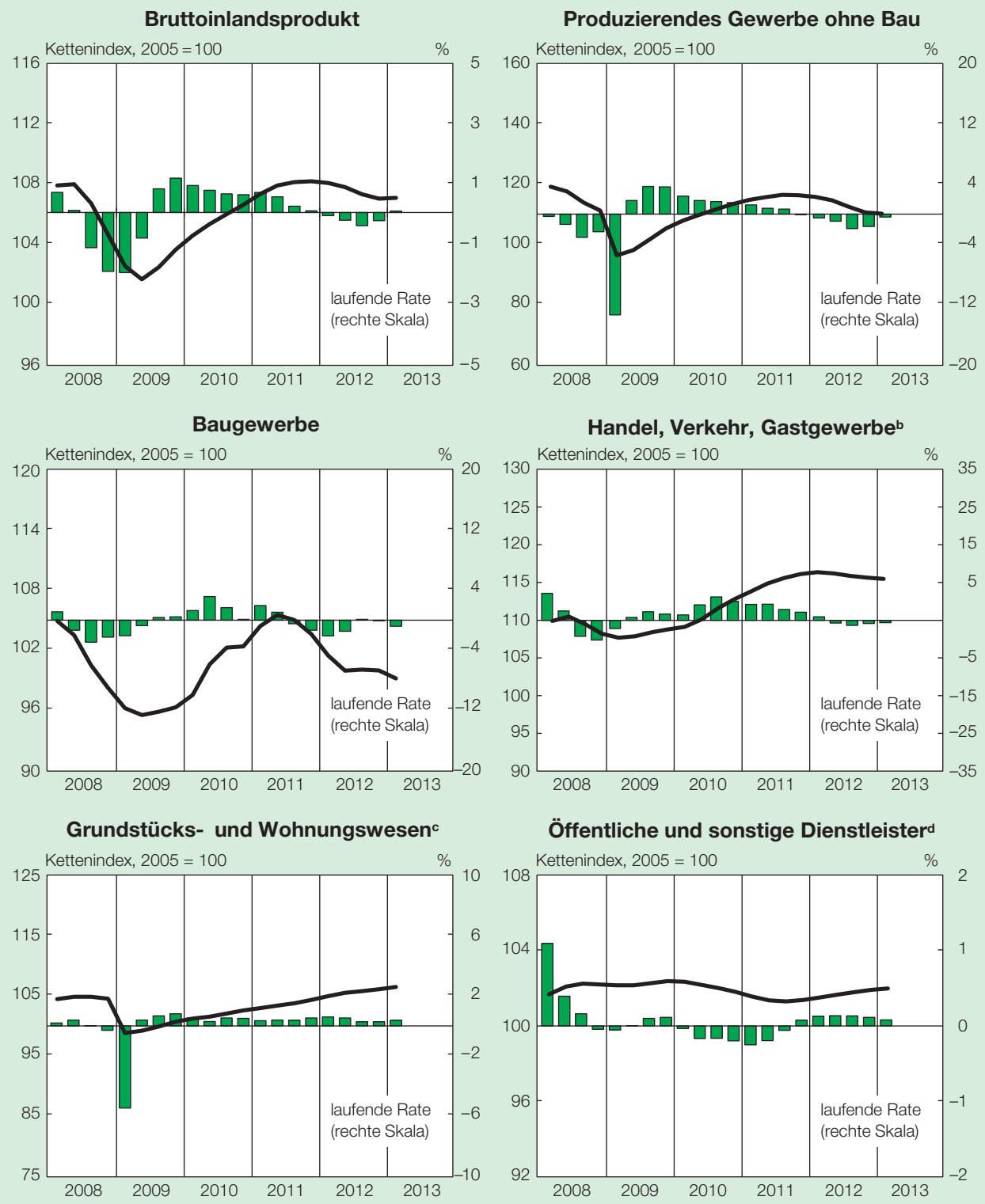

a) Saisonbereinigt nach Census X-12-ARIMA. – b) Einschließlich Information und Kommunikation.
c) Einschließlich Finanz- und Unternehmensdienstleister. – d) Einschließlich Erziehung und Gesundheit.

Quellen: Arbeitskreis Volkswirtschaftliche Gesamtrechnungen der Länder, ifo Institut.