

Becher, Georg

Working Paper

Clusterstatistik Forst und Holz: Tabellen für das Bundesgebiet und die Länder 2000 bis 2012

Thünen Working Paper, No. 32

Provided in Cooperation with:

Johann Heinrich von Thünen Institute, Federal Research Institute for Rural Areas, Forestry and Fisheries

Suggested Citation: Becher, Georg (2014) : Clusterstatistik Forst und Holz: Tabellen für das Bundesgebiet und die Länder 2000 bis 2012, Thünen Working Paper, No. 32, Johann Heinrich von Thünen-Institut, Braunschweig,
<https://nbn-resolving.de/urn:nbn:de:gbv:253-201411-dn054248-4>

This Version is available at:

<https://hdl.handle.net/10419/104799>

Standard-Nutzungsbedingungen:

Die Dokumente auf EconStor dürfen zu eigenen wissenschaftlichen Zwecken und zum Privatgebrauch gespeichert und kopiert werden.

Sie dürfen die Dokumente nicht für öffentliche oder kommerzielle Zwecke vervielfältigen, öffentlich ausstellen, öffentlich zugänglich machen, vertreiben oder anderweitig nutzen.

Sofern die Verfasser die Dokumente unter Open-Content-Lizenzen (insbesondere CC-Lizenzen) zur Verfügung gestellt haben sollten, gelten abweichend von diesen Nutzungsbedingungen die in der dort genannten Lizenz gewährten Nutzungsrechte.

Terms of use:

Documents in EconStor may be saved and copied for your personal and scholarly purposes.

You are not to copy documents for public or commercial purposes, to exhibit the documents publicly, to make them publicly available on the internet, or to distribute or otherwise use the documents in public.

If the documents have been made available under an Open Content Licence (especially Creative Commons Licences), you may exercise further usage rights as specified in the indicated licence.

Clusterstatistik Forst und Holz

Tabellen für das Bundesgebiet und die Länder 2000 bis 2012

Georg Becher

Thünen Working Paper 32

Dr. Georg Becher
Thünen-Institut für Internationale Waldwirtschaft und Forstökonomie
Leuschnerstraße 91
21031 Hamburg (Germany)

Telefon: +49 40 73962 142
Fax: +49 40 73962 399
E-Mail: georg.becher@ti.bund.de

Thünen Working Paper 32

Hamburg/Germany, November 2014

Inhaltsverzeichnis

1	Einleitung und Hintergrund	1
2	Daten und Methoden	3
2.1	Verwendete Sekundärstatistiken	4
2.2	Branchengruppen, Branchen und Wirtschaftszweige	4
2.3	Abschätzung der Wertschöpfung	7
3	Ergebnisse	11
3.1	Strukturparameter des bundesweiten Clusters im Jahr 2012	12
3.2	Veränderungen des Clusters zwischen 2011 und 2012	18
3.3	Entwicklung des Clusters Forst und Holz im Zeitraum 2000 bis 2012	20
4	Zusammenfassung und Diskussion	36
5	Danksagung	38
6	Literatur- und Datenquellen	39
7	Anhang: Cluster Forst und Holz im Bundesgebiet und in den Ländern	42

Tabellenverzeichnis

Tabelle 1:	Beschreibung und Quellen der Strukturdaten zur Darstellung des Clusters Forst und Holz	4
Tabelle 2:	Struktur des Clusters Forst und Holz: Branchengruppen und Branchen sowie Datenquellen zur Berechnung der Bruttowertschöpfung (BWS)	5
Tabelle 3:	Struktur des Clusters Forst und Holz: Branchen und Wirtschaftszweige	6
Tabelle 4:	Definitionen der Wertschöpfung	7
Tabelle 5:	Berechnung der Bruttowertschöpfung für das Jahr 2011 anhand der aus den Fachserien abgeleiteten Umrechnungsfaktoren FFS für Deutschland	9
Tabelle 6:	Faktoren zur Ableitung des Umsatzes und der Bruttowertschöpfung für die Bundesländer aus den Bundesergebnissen	10
Tabelle 7:	Cluster Forst und Holz: Umsatz und Bruttowertschöpfung für das Jahr 2012	12
Tabelle 8:	Cluster Forst und Holz: Anzahl der Unternehmen und Beschäftigung für das Jahr 2012	13
Tabelle 9:	Umsatz, Bruttowertschöpfung und Beschäftigung im Cluster Forst und Holz und der Volkswirtschaft in Deutschland im Jahr 2012	18
Tabelle 10:	Cluster Forst und Holz: prozentuale Veränderungen in Deutschland zwischen 2011 und 2012 (2011 = 100%)	19

Abbildungsverzeichnis

Abbildung 1:	Umsatz im Cluster Forst und Holz nach Branchengruppen in Deutschland im Jahr 2012	14
Abbildung 2:	Bruttowertschöpfung im Cluster Forst und Holz nach Branchengruppen in Deutschland im Jahr 2012	14
Abbildung 3:	Anzahl der Unternehmen im Cluster Forst und Holz nach Branchengruppen in Deutschland im Jahr 2012	15
Abbildung 4:	Gesamtbeschäftigte im Cluster Forst und Holz nach Branchengruppen in Deutschland im Jahr 2012	16
Abbildung 5:	Sozialversicherungspflichtig und geringfügig entlohnte Beschäftigte im Cluster Forst und Holz nach Branchengruppen in Deutschland im Jahr 2012	17
Abbildung 6:	Branchengruppe Forstwirtschaft: Entwicklung des Umsatzes und der Bruttowertschöpfung	21
Abbildung 7:	Branchengruppe Forstwirtschaft: Anteile der sozialversicherungspflichtig und geringfügig entlohnt Beschäftigten an der Gesamtbeschäftigung	22
Abbildung 8:	Branchengruppe Forstwirtschaft: Entwicklung der Unternehmenszahl	22
Abbildung 9:	Branchengruppe holzbearbeitendes Gewerbe: Entwicklung des Umsatzes und der Bruttowertschöpfung	23
Abbildung 10:	Branchengruppe holzbearbeitendes Gewerbe: Anteile der sozialversicherungspflichtig und geringfügig entlohnt Beschäftigten an der Gesamtbeschäftigung	23
Abbildung 11:	Branchengruppe holzbearbeitendes Gewerbe: Entwicklung der Unternehmenszahl	24
Abbildung 12:	Branchengruppe Holzverarbeitendes Gewerbe: Entwicklung des Umsatzes und der Bruttowertschöpfung	25
Abbildung 13:	Branchengruppe Holzverarbeitendes Gewerbe: Anteile der sozialversicherungspflichtig und geringfügig entlohnt Beschäftigten an der Gesamtbeschäftigung	25
Abbildung 14:	Branchengruppe Holzverarbeitendes Gewerbe: Entwicklung der Unternehmenszahl	26
Abbildung 15:	Branchengruppe Holz im Baugewerbe: Entwicklung des Umsatzes und der Bruttowertschöpfung	27
Abbildung 16:	Branchengruppe Holz im Baugewerbe: Anteile der sozialversicherungspflichtig und geringfügig entlohnt Beschäftigten an der Gesamtbeschäftigung	27
Abbildung 17:	Branchengruppe Holz im Baugewerbe: Entwicklung der Unternehmenszahl	28

Abbildung 18:	Branchengruppe Papiergewerbe: Entwicklung des Umsatzes und der Bruttowertschöpfung	28
Abbildung 19:	Branchengruppe Papiergewerbe: Anteile der sozialversicherungspflichtig und geringfügig entlohnt Beschäftigten an der Gesamtbeschäftigung	29
Abbildung 20:	Branchengruppe Papiergewerbe: Entwicklung der Unternehmenszahl	29
Abbildung 21:	Branchengruppe Verlags- und Druckgewerbe: Entwicklung des Umsatzes und der Bruttowertschöpfung	30
Abbildung 22:	Branchengruppe Verlags- und Druckgewerbe: Anteile der sozialversicherungspflichtig und geringfügig entlohnt Beschäftigten an der Gesamtbeschäftigung	30
Abbildung 23:	Branchengruppe Verlags- und Druckgewerbe: Entwicklung der Unternehmenszahl	31
Abbildung 24:	Branchengruppe Holzhandel: Entwicklung des Umsatzes und der Bruttowertschöpfung	31
Abbildung 25:	Branchengruppe Holzhandel: Anteile der sozialversicherungspflichtig und geringfügig entlohnt Beschäftigten an der Gesamtbeschäftigung	32
Abbildung 26:	Branchengruppe Holzhandel: Entwicklung der Unternehmenszahl	32
Abbildung 27:	Cluster Forst und Holz: Entwicklung des Umsatzes und der Bruttowertschöpfung	33
Abbildung 28:	Cluster Forst und Holz gesamt: Entwicklung der Gesamtbeschäftigung	34
Abbildung 29:	Cluster Forst und Holz gesamt: Sozialversicherungspflichtige Beschäftigung (links) und deren relativen Anteile an der Gesamtbeschäftigung (rechts)	34
Abbildung 30:	Cluster Forst und Holz gesamt: Geringfügig entlohnte Arbeitnehmer (links) und deren relativen Anteile an der Gesamtbeschäftigung (rechts)	35
Abbildung 31:	Cluster Forst und Holz gesamt: Entwicklung der Unternehmenszahl	35

1 Einleitung und Hintergrund

Im Vergleich zu anderen Rohstoffen besitzt Holz zwei Eigenschaften: es kann nachwachsen und es ist in der Lage, den anthropogen bedingten CO₂-Ausstoß zu binden. Wird Holz nachhaltig produziert, so kann es auch verstärkt genutzt werden. Dies ist das Ziel des Programms Charta für Holz, das die Bundesregierung vor zehn Jahren verabschiedet hat.

Im Detail geht es bei der Charta für Holz darum, durch einen gesteigerten Holzverbrauch positive Effekte für den Klimaschutz, die Lebensqualität, Innovationen und Beschäftigung zu erreichen. Die Steigerung des Holzverbrauchs ist zwar mit einer erhöhten Nutzung von Wäldern verbunden, wodurch die Kapazität des Waldökosystems, Kohlenstoff zu speichern, gemindert wird. Auf der anderen Seite entstehen aber mindestens zwei positive Effekte: In den aus Holz hergestellten Produkten wird Kohlenstoff gebunden und sowohl bei zahlreichen stofflichen Nutzungsarten als auch bei einer energetischen Nutzung von Holz wird die Energiegewinnung aus fossilen Stoffen reduziert, was zur Verminderung der CO₂-Emissionen führen kann. Im Vergleich zu Speicherungseffekten durch Nutzungsverzicht und Ausweisung von Naturschutzgebieten entstehen bei der Nutzung des Holzes Wertschöpfungsketten mit nicht vernachlässigbaren Beschäftigungseffekten.

Um diese Effekte zu erreichen und einen substantiierten Vergleich mit anderen Ansätzen zur Minderung der Kohlenstoffbelastung zu ermöglichen, ist eine eingehende Strukturanalyse der Forst- und Holzindustrie erforderlich. Im Rahmen der Clusterstatistik Forst und Holz werden am Thünen-Institut für Internationale Waldwirtschaft und Forstökonomie Analysen zur Entwicklung von Umsatz, Beschäftigung und Wertschöpfung durchgeführt. Der erste Bericht zum Cluster Forst und Holz basierte auf den Daten des Jahres 2005 (Seintsch 2007). Weitere Berichte folgten für die Zeitperioden 2000 bis 2007 (Seintsch 2010) und 2000 bis 2011 (Seintsch 2013).

Der vorliegende Bericht greift den bewährten methodischen Ansatz der vorausgegangenen Arbeiten auf und ist eine Fortschreibung der Zeitreihe für das Jahr 2012.

Zur Analyse der Struktur und Bedeutung eines Wirtschaftszweiges für die gesamte Volkswirtschaft wird in den Wirtschaftswissenschaften die Methode der volkswirtschaftlichen Gesamtrechnung (VGR) angewendet. Im Rahmen der VGR werden zum einen die Zusammenhänge zwischen einzelnen Branchen der Volkswirtschaft analysiert, zum anderen deren Beitrag zur wirtschaftlichen Leistungsfähigkeit eines Landes ermittelt. Eine vollständige Analyse des Clusters Forst und Holz müsste daher interne und externe Abhängigkeiten einbeziehen, d.h. die Beziehungen des produzierenden Gewerbes im Bereich Forst und Holz umfassen und umgekehrt den Einfluss der Konsumenten auf die Entwicklung des forst- und holzwirtschaftlichen Sektors untersuchen.

Da die volkswirtschaftlichen Gesamtrechnung (VGR) den Kreislauf der Entstehung des Brutto- sozialproduktes durch die Unternehmen, über seine Verwendung bis hin zur Verteilung des Volksvermögens untersucht (Felderer & Homburg 2005), ist die Bedeutung der Cluster- statistik darin zu sehen, dass sie den Beitrag der Forst und Holzwirtschaft zur Entstehung des gesamten Brutto- sozialprodukt quantifiziert.

2 Daten und Methoden

Um die Vergleichbarkeit der Ergebnisse und deren Entwicklung seit 2000 zu gewährleisten, wurde der methodische Ansatz beibehalten (vergl. Seintsch 2007, 2010 und 2013). Dieses betrifft unter anderem die Klassifizierung der Wirtschaftszweige, die im Jahr 2011 der Klassifikation des Jahres 2008 angepasst wurden. Die Umschlüsselung erfolgte für alle Daten im Zeitraum 2000 bis 2011.

Bei der Darstellung der Clusterstatistik darf die energetische Holzverwendung nicht unerwähnt bleiben. Ein Großteil der Energieerzeuger erwirtschaftet den Hauptumsatz mit anderen Brennstoffen als Holz. Unternehmen, die überwiegend auf Basis Holz Energie erzeugen, lassen sich in der Statistik nicht herausrechnen. Diese Unternehmen können daher nicht dem Cluster Forst und Holz zugeordnet werden. Dennoch berücksichtigt die Clusterstatistik zumindest partiell die energetische Holzverwendung, beispielweise bei den Unternehmen des Holz- und Papiergewerbes (Seintsch 2013).

Ein weiteres Problem bei der Abgrenzung des Clusters stellt das Recycling von Altholz und Altpapier dar. Dabei spielt der Altholzmarkt eine bedeutende Rolle innerhalb holzbasierter Wertschöpfungsketten. In der Clusterstatistik schlägt sich das Gebrauchtholz indirekt in erster Linie bei den Herstellern von Spanplatten nieder, die 20% des anfallenden Altholzes nutzen.

Erwähnenswert in der Wertschöpfungskette Papier, Karton und Pappe ist auch das Altpapier. Sein Anteil am Rohstoffverbrauch der Papierindustrie in Deutschland betrug im Jahr 2010 61% (Seintsch 2013). Für detaillierte Informationen zum Altholz- und Altpapiermarkt wird auf BVSE (2011: 81) und BVSE (2011: 43) hingewiesen. Neueste Statistiken werden vom Verband Deutscher Papierfabriken (VDP) e.V. online im Papier Report 01 13 und Papierkompass 2012/2013 veröffentlicht.

Der Bereich „Holzhandel mit holzbasierten Rohstoffen, Halb- und Fertigwaren“ wurde in der Clusterstatistik auf die Unterklassen 46.73.2 „Großhandel mit Roh- und Schnittholz“ und 46.73.3 „Großhandel mit sonstigen Holzhalbwaren sowie Bauelementen aus Holz“ begrenzt. Andere Arten der Handelsvermittlung einschließlich des Einzelhandels fanden keine Berücksichtigung in der Clusterstatistik. Seintsch (2013) sieht darin auch einen Vorteil und führt aus, dass dadurch die wichtigsten Wertschöpfungsketten des Clusters, nämlich die der stofflichen Verwertung holzbasierter Rohstoffe, nicht durch Handelsaktivitäten überlagert würden. Außerdem würden Wirtschaftszweige, die nicht gänzlich der holzbasierten Wertschöpfung zuzuordnen sind (z.B. Bautischlerei und -schlosserei) einen Ausgleich bewirken.

In den folgenden Abschnitten werden die Datengrundlagen des Clusters Forst und Holz beschrieben. Zunächst werden die verwendeten Daten und deren Quellen vorgestellt. In Kapitel 2.2 wird die Struktur der Clusterstatistik geschildert. Sie umfasst, hierarchisch angeordnet, Branchengruppen, Branchen und die dazu gehörigen Wirtschaftszweige. Kapitel 2.3 befasst sich mit der Definition der Wertschöpfung und erläutert den Modus ihrer Berechnung.

Die Analyse der Strukturparameter erfolgt nach Wirtschaftsbranchen des Clusters Forst und Holz. Wie in den Berichten der vergangenen Jahre werden im vorliegenden Bericht nur die Bundesdaten beschrieben, analysiert und grafisch dargestellt. Die Ergebnisse für die Bundesländer sind im Anhang dieses Berichtes tabellarisch zusammengestellt.

2.1 Verwendete Sekundärstatistiken

Zur Charakterisierung des Clusters Forst und Holz wurden Daten aus den Sonderauswertungen des Statistischen Bundesamtes (StBA) und der Bundesagentur für Arbeit (BA) verwendet (**Tabelle 1**).

Tabelle 1: Beschreibung und Quellen der Strukturdaten zur Darstellung des Clusters Forst und Holz

Daten		Quelle	Definition
Beschäftigung	Sozialversicherungspflichtig Beschäftigte	Bundesagentur für Arbeit (BA) und Waldgesamtrechnung (WGR)	Alle sozialversicherungspflichtigen Arbeitnehmer nach dem SGB III
	Geringfügig entlohnt Beschäftigte		Geringfügig entlohnt Beschäftigte nach § 8 Abs. 1 Nr. 1 SGB IV
Anzahl der Unternehmen	Umsatz	Statistisches Bundesamt (StBA) und Waldgesamtrechnung (WGR)	Unternehmen mit Umsatz über 17.500 Euro, Steuer über 1.000 Euro/Jahr
Bruttowertschöpfung (BWS)			

Im Gegensatz zu Beschäftigungsdaten, Anzahl der Unternehmen und Umsätzen, die direkt verfügbar waren, musste die Bruttowertschöpfung anhand von Umrechnungsfaktoren abgeschätzt werden. Auf die hierfür benutzten Methoden wird später eingegangen.

2.2 Branchengruppen, Branchen und Wirtschaftszweige

Im Folgenden soll das System der Branchengruppen und Branchen des Clusters Forst und Holz erläutert werden. Für jede Branche werden Datenquellen zur Ableitung der Wertschöpfungsfaktoren angegeben.

Tabelle 2 gibt eine Übersicht über die Branchengruppen des Clusters. Diese Klassifizierung stimmt mit den Bundes- und Ländertabellen der vorherigen Berichte überein. Ihre Grundlage ist die Klassifikation der Wirtschaftszweige von 2008 (Eurostat, NACE 2008).

Tabelle 2: Struktur des Clusters Forst und Holz: Branchengruppen und Branchen sowie Datenquellen zur Berechnung der Bruttowertschöpfung (BWS)

Branchengruppen und Branchen	Datenquelle zur Abschätzung der Bruttowertschöpfung
FORSTWIRTSCHAFT	
Forstwirtschaft	FGR/WGR ¹
Forstwirtschaftliche Dienstleistungen	FGR/WGR
HOLZBEARBEITENDES GEWERBE	
Sägeindustrie	StBA: F4 R 4.3 ²
Holzwerkstoffindustrie	StBA: F4 R 4.3
HOLZVERARBEITENDES GEWERBE	StBA: F4 R 4.3
Möbelindustrie	StBA: F4 R 4.3
Holzpackmittelindustrie	StBA: F4 R 4.3
Industrielles Holzbauwesen	StBA: F4 R 4.3
Sonstige Holzverarbeitung	StBA: F4 R 4.3
HOLZ IM BAUGEWERBE	
Zimmerer	StBA: F4 R 5.3 ³
Bautischlerei und Bauschlosserei	StBA: F4 R 5.3
Parkettlegerei (bis 2008)	
Holzfertigbau (ab 2009)	StBA: F4 R 5.3
PAPIERGEWERBE	
Holz- und Zellstofferzeugung	StBA: F4 R 4.3
Papierherstellung	StBA: F4 R 4.3
Papierverarbeitung	StBA: F4 R 4.3
VERLAGS- UND DRUCKGEWERBE	
Verlagsgewerbe	StBA: F9 R 4.2 ⁴
Druckgewerbe	StBA: F4 R 4.3
HOLZHANDEL	
Großhandel mit Roh- und Schnittholz	StBA: Genesis 453410001 ⁵
Großhandel mit Holzhalbwaren sowie Bauelementen aus Holz	StBA: Genesis 453410001
CLUSTER FORST UND HOLZ GESAMT	

¹ Berechnungen des Thünen-Instituts für Internationale Waldwirtschaft und Forstökonomie (Bormann et al. 2006).

² StBA Fachserie 4, Reihe 4.3 (2011): Produzierendes Gewerbe, Kostenstruktur der Unternehmen des Verarbeitenden Gewerbes sowie des Bergbaus und der Gewinnung von Steinen und Erden

³ StBA Fachserie 4, Reihe 5.3 (2011): Produzierendes Gewerbe, Kostenstruktur der Unternehmen im Baugewerbe

⁴ StBA Fachserie 9, Reihe 4.2 (2011): Dienstleistungen, Strukturserhebung im Dienstleistungsbereich, Information und Kommunikation

⁵ Genesis-Datenbank: <https://www.genesis.destatis.de/genesis/online> (Tabelle 81000-0112)

Zur Erhaltung der Übersichtlich- und Lesbarkeit wurde darauf verzichtet, in **Tabelle 2** die Wirtschaftszweige anzugeben, die zu den einzelnen Branchen gehören. Sie werden in der nachfolgenden Tabelle zusammengestellt.

Tabelle 3: Struktur des Clusters Forst und Holz: Branchen und Wirtschaftszweige

Branche	Code	Wirtschaftszweig
Forstwirtschaft	02.10.0	Forstwirtschaft (ohne Holzeinschlag)
	02.20.0	Holzeinschlag
	02.30.0	Sammeln von anderen wild wachsenden Erzeugnissen des Waldes
Forstwirtschaftliche Dienstleistungen	02.40.0	Erbringung von Dienstleistungen für Forstwirtschaft und Holzgewinnung
Sägeindustrie	16.10.0	Säge-, Hobel- und Holzimprägnierwerke
Holzwerkstoffindustrie	16.21.0	Herstellung von Furnier-, Sperrholz-, Holzfaser- und Holzspanplatten
Möbelindustrie	31.01.1	Herstellung von Büromöbeln
	31.01.2	Herstellung von Ladenmöbeln und sonstigen Objektmöbeln
	31.02.0	Herstellung von Küchenmöbeln
	31.09.1	Herstellung von Polstermöbeln
	31.09.9	Herstellung von sonstigen Möbeln a.n.g.
	95.24.0	Reparatur von Möbeln und Einrichtungsgegenständen
Holzpackmittelindustrie	16.24.0	Herstellung von Verpackungsmitteln, Lagerbehältern und Ladungsträgern aus Holz
Industrielles Holzbauwesen	16.22.0	Herstellung von Parkettafeln
	16.23.0	Herstellung von sonstigen Konstruktionsteilen, Fertigbauteilen, Ausbauelementen, und Fertigbauten aus Holz
Sonstige Holzverarbeitung	16.29.0	Herstellung von Holzwaren a.n.g. Kork, Flecht- und Korbwaren (ohne Möbel)
	32.91.0	Herstellung von Besen und Bürsten
Zimmerer	43.91.2	Zimmerei und Ingenieurholzprodukte
Bautischlerei und Bauschlosserei	43.32.0	Bautischlerei und Bauschlosserei
Parkettlegerei (bis 2008)	45.43.1	
Holzfertigbau (ab 2009)	41.20.2	Errichtung von Fertigbauteilen
Holz- und Zellstofferzeugung	17.11.0	Herstellung von Holz und Zellstoff
Papierherstellung	17.12.0	Herstellung von Papier, Karton und Pappe
Papierverarbeitung	17.21.0	Herstellung von Wellpapier und -pappe, sowie von Verpackungsmitteln aus Papier, Karton und Pappe
	17.22.0	Herstellung von Haushalts-, Hygiene- und Toilettenartikeln aus Zellstoff, Papier und Pappe
	17.23.0	Herstellung von Schreibwaren und Bürobedarf aus Papier, Karton und Pappe
	17.24.0	Herstellung von Tapeten
	17.29.0	Herstellung von sonstigen Waren aus Papier, Karton und Pappe

Verlagsgewerbe	58.11.0	Verlegen von Büchern
	58.12.0	Verlegen von Adressbüchern und Verzeichnissen
	58.13.0	Verlegen von Zeitungen
	58.14.0	Verlegen von Zeitschriften
	58.19.0	Sonstiges Verlagswesen (ohne Software)
Druckgewerbe	18.11.0	Drucken von Zeitungen
	18.12.0	Drucken a.n.g.
	18.13.0	Druck und Mediovorstufe
	18.14.0	Binden von Druckerzeugnissen und damit verbundene Dienstleistungen
Großhandel mit Roh- und Schnittholz	46.73.2	Großhandel mit Roh- und Schnittholz
Großhandel mit Holzhalbwaren sowie Bauelementen aus Holz	46.73.3	Großhandel mit sonstigen Holzhalbwaren sowie Bauelementen aus Holz

2.3 Abschätzung der Wertschöpfung

Die Wertschöpfung ist ein wichtiger Indikator für die Leistungsfähigkeit eines Wirtschaftszweiges, da sie den Wertzuwachs entlang der Produktions- und Handelsketten widerspiegelt.

Im Rahmen des vorliegenden Berichtes ist es nicht erforderlich, den Begriff **Wertschöpfung** genau und in Verbindung mit anderen ökonomischen Kennzahlen zu diskutieren. Demnach dürften die in Tabelle 4 aufgeführten Definitionen dem Bericht und seiner Zielsetzung entsprechen.

Tabelle 4: Definitionen der Wertschöpfung

Wertschöpfung:	Definition
Bruttowertschöpfung (BWS) zu Marktpreisen	Produktionswert (= Umsätze + Wert selbstergestellter Anlagen + Wert der Netto-Lagerbestandsänderung) abzüglich Vorleistungen anderer Unternehmer
Bruttowertschöpfung (BWS) zu Faktorkosten	BWS zu Marktpreisen – (Indirekte Steuern – Subventionen)
Nettowertschöpfung	BWS – Abschreibungen

In dem letzten Cluster-Bericht wurden verschiedene Möglichkeiten erörtert, wie die Bruttowertschöpfung für die einzelnen Wirtschaftszweige des Clusters abgeschätzt werden könnte. Zu Details wird auf den Bericht von Seintsch (2013) verwiesen. Hier sollen nur wesentliche Merkmale möglicher Berechnungen der Bruttowertschöpfung angeführt werden. Dies betrifft zum einen die Umsatzsteuerstatistik und zum anderen die Kostenstrukturstatistik.

Die **Umsatzsteuerstatistik** (StBA: Fachserie 14, Reihe 8.1) umfasst die Anzahl der steuerpflichtigen Unternehmen, den steuerbaren Jahresumsatz, die Höhe der Umsatzsteuer vor Abzug der Vorsteuerbeträge und die Höhe der abziehbaren Vorsteuerbeträge. Die Wertschöpfung der Wirtschaftszweige wird nicht explizit ausgewiesen (Seintsch 2013). Die Fachserie 14, Reihe 8.1 enthält keine Informationen zu Vorleistungen. Sie eignet sich damit nicht

als Grundlage zur Berechnung der Bruttowertschöpfung (Seintsch 2013). Eine Abschätzung der Wertschöpfung über die durchschnittlichen Steuersätze auf Umsatz unter der Annahme, dass diese Steuersätze auf Vorleistungen anwendbar wären, lieferte nach Testrechnungen von Seintsch (2013) keine zuverlässigen Ergebnisse, da die Durchschnittssteuersätze für die einzelnen Wirtschaftszweige laut der Fachserie F 14 R 8.1 zwischen 12% und 20% variieren.

Die Abschätzung der Bruttowertschöpfung folgt dem von Seintsch (2013) benutzten Verfahren. Es basiert auf der **Kostenstrukturstatistik** der Fachserien (siehe **Tabelle 2**). Dabei wird von der Grundannahme ausgegangen, dass das nachfolgende Verhältnis aus diesen Fachstatistiken (FS)

$$F_{FS} = \frac{\text{Bruttowertschöpfung}}{\text{Umsatz}}$$

auf die steuerpflichtigen Umsätze der **Umsatzsteuerstatistik** übertragen werden kann (Seintsch 2013). Somit vereint dieses Verfahren die Möglichkeit der Abschätzung der Bruttowertschöpfung aus den Kostenstrukturstatistiken (**Tabelle 2**) und den Vorteil der Umsatzsteuerstatistik, die die Wirtschaftszweige des Clusters aufgrund niedriger Erfassungsschwellen genauer als Kostenstrukturstatistik darstellt.

Die Bruttowertschöpfung errechnet sich dann als Produkt aus dem Faktor F_{FS} und dem Umsatz (= Lieferungen und Leistungen) des StBA

$$\text{Bruttowertschöpfung} = F_{FS} \cdot \text{Umsatz}$$

In der nachfolgenden Tabelle sind die nach den obigen Formeln berechneten Größen zusammengestellt.

Tabelle 5: Berechnung der Bruttowertschöpfung für das Jahr 2011 anhand der aus den Fachserien abgeleiteten Umrechnungsfaktoren F_{FS} für Deutschland

Branchengruppe	Fachserien/FGR		
	Umsatz ⁶	BWS	F_{FS}
FORSTWIRTSCHAFT	4.374.228	2.237.068	(0.5114)
Forstwirtschaft	3.541.519	1.766.402	0.4988
Forstwirtschaftliche Dienstleistungen	832.709	470.666	0.5652
HOLZBEARBEITENDES GEWERBE	10.356.276	1.712.738	0.1654
Sägeindustrie	5.135.736	896.968	0.1746
Holzwerkstoffindustrie	5.220.540	815.770	0.1563
HOLZVERARBEITENDES GEWERBE	25.971.737	7.920.849	(0.3050)
Möbelindustrie	16.592.738	5.139.498	0.3097
Holzpackmittelindustrie	1.342.779	330.537	0.2462
Industrielles Holzbauwesen	6.091.531	1.880.834	0.3088
Sonstige Holzverarbeitung	1.944.689	569.980	0.2931
HOLZ IM BAUGEWERBE	4.492.866	1.494.281	(0.3326)
Zimmerer	1.539.971	548.881	0.3564
Bautischlerei und Bauschlosserei	1.725.042	620.983	0.3600
Parkettlegerei (bis 2008)	-	-	-
Holzfertigbau (ab 2009)	1.227.853	324.417	0.2642
PAPIERGEWERBE	41.104.268	9.096.322	(0.2213)
Holz- und Zellstofferzeugung	907.612	213.876	0.2356
Papierherstellung	17.209.422	3.027.038	0.1759
Papierverarbeitung	22.987.234	5.855.408	0.2547
VERLAGS- UND DRUCKGEWERBE	45.642.365	16.743.727	(0.3668)
Verlagsgewerbe	29.656.530	11.682.331	0.3939
Druckgewerbe	15.985.835	5.061.396	0.3166
HOLZHANDEL	10.771.000	1.636.000	(0.1519)
Großhandel mit Roh- und Schnittholz	3.917.000	451.000	0.1151
Großhandel mit Holzhalbwaren sowie Bauelementen aus Holz	6.854.000	1.185.000	0.1729
CLUSTER FORST UND HOLZ GESAMT	142.712.740	40.840.985	(0.2862)

In der obigen Tabelle ist zu beachten, dass die aus den Kostenstrukturstatistiken berechneten F_{FS} Faktoren für die einzelnen Branchengruppen und Branchen nicht gleich sind. Um bezüglich Summenbildung rechnerisch konsistent zu bleiben, wurden die grau unterlegten Zwischensummen der BWS durch das Aufaddieren der darunter liegenden BWS der zugehörigen Branchen berechnet. Das bedeutet, dass die in Klammern gesetzten Umrechnungsfaktoren der Branchengruppen nicht benutzt wurden.

⁶ Umsätze und Bruttowertschöpfung in 1.000 Euro

Bei der Berechnung des Umsatzes und der Bruttowertschöpfung für die Forstwirtschaft der Bundesländer wurden Proportionalitätsfaktoren für jedes Bundesland berechnet. Diesen Faktoren (**Tabelle 6**) liegt das Verhältnis der Holzbodenfläche des jeweiligen Landes zu Holzbodenfläche für ganz Deutschland zugrunde. Die dazu benötigten Informationen wurden den Ergebnissen der Bundeswaldinventur entnommen (Bolte und Polley 2010).

Tabelle 6: Faktoren zur Ableitung des Umsatzes und der Bruttowertschöpfung für die Bundesländer aus den Bundesergebnissen

Land		Code	Länderfaktor
Baden-Württemberg	BW	1	0.127996626
Bayern	BY	2	0.231330000
Berlin	BE	3	0.001508702
Brandenburg	BB	4	0.097274000
Bremen	HB	5	0.000072515
Hamburg	HH	6	0.000413031
Hessen	HE	7	0.079397000
Mecklenburg-Vorpommern	MV	8	0.046472000
Niedersachsen	NI	9	0.094980000
Nordrhein-Westfalen	NW	10	0.079759000
Rheinland-Pfalz	RP	11	0.077343000
Saarland	SL	12	0.008065126
Sachsen	SN	13	0.046419000
Sachsen-Anhalt	ST	14	0.045798000
Schleswig-Holstein	SH	15	0.014746000
Thüringen	TH	16	0.048426000
Deutschland	DE	17	1.000000000

Nur der rechnerischen Konsistenz wegen wurden die Verteilungsfaktoren des Bundesergebnisses auf die Länder mit einer Genauigkeit von 10^{-9} berechnet und verwendet. Sachlich betrachtet d.h. unter Berücksichtigung aller Unwägbarkeiten, die den Angaben zu Umsatz und Bruttowertschöpfung immanent sind, ist diese Genauigkeit nicht erforderlich. Mit Hilfe der in **Tabelle 6** aufgeführten Faktoren wurde die Bruttowertschöpfung der Branchengruppe Forstwirtschaft bei den Ländern für das Jahr 2011 im Tabellenanhang berechnet. Die Bruttowertschöpfung der übrigen Branchen wurde, für jedes Bundesland getrennt, nach dem oben definierten Faktor F_{FS} aus dem jeweiligen Gesamtumsatz des Landes abgeleitet.

Auch die Anzahl der sozialversicherungspflichtig beschäftigten Arbeitnehmer in den Ländern für die Wirtschaftsbranche Forstwirtschaft wurde für das Jahr 2012 unter Anwendung der Proportionalitätsfaktoren aus der **Tabelle 6** berechnet. Die Beschäftigungszahlen für alle anderen Wirtschaftszweige stammen aus der Sonderauswertung der Bundesagentur für Arbeit. Die Anzahl der Unternehmen in den Bundesländern wurden der Fachserie F3 R 2.1.1 entnommen.

3 Ergebnisse

Die im vorigen Abschnitt vorgestellten Daten beschreiben zwar sehr gut die wichtigsten Strukturparameter des Clusters, für detaillierte statistische Auswertungen sind sie aber nicht geeignet. Der Grund dafür ist, dass die Clusterstatistiken aus datenschutzrechtlichen Gründen nicht für die einzelnen Betriebe und Handelsunternehmen, sondern nur nach Wirtschaftszweigen aggregiert, verfügbar sind. Deswegen konnten die Clusterdaten nur deskriptiv aufbereitet und zu noch höheren Aggregationsstufen zusammengefasst werden. Als vorteilhaft erweist sich allerdings die jährliche Verfügbarkeit dieser Daten, die es erlaubt, die Entwicklung des Clusters seit 2000 zu beschreiben.

In Kapitel 3.1 werden die Strukturparameter des Clusters im Jahr 2012 tabellarisch und grafisch dargestellt. Gegenstand des Kapitels 3.2 ist der Vergleich der Clusterstatistik zwischen den Jahren 2011 und 2012. Im abschließenden Kapitel 3.3 wird die Entwicklung des Clusters im Zeitraum 2000 bis 2012 grafisch veranschaulicht und diskutiert.

3.1 Strukturparameter des bundesweiten Clusters im Jahr 2012

Wie aus **Tabelle 7** ersichtlich wird, wurde im Rahmen des gesamten Clusters Forst und Holz ein Umsatz von knapp 181 Mrd. Euro erzielt. Die Wertschöpfung aller Branchen belief sich auf rund 55 Mrd. Euro.

Tabelle 7: Cluster Forst und Holz: Umsatz und Bruttowertschöpfung für das Jahr 2012

Branche	Umsatz (Tsd. Euro)	Bruttowertschöpfung (Tsd. Euro)
FORSTWIRTSCHAFT (WGR)	5.388.146	2.970.661
Forstwirtschaft	3.967.872	2.153.124
Forstwirtschaftliche Dienstleistungen	1.420.274	817.537
HOLZBEARBEITENDES GEWERBE	11.319.739	1.657.714
Sägeindustrie	6.469.234	896.301
Holzwerkstoffindustrie	4.850.506	761.413
HOLZVERARBEITENDES GEWERBE	34.817.670	10.439.502
Möbelindustrie	20.323.894	6.289.124
Holzpackmittelindustrie	2.304.445	695.222
Industrielles Holzbauwesen	9.141.169	2.750.824
Sonstige Holzverarbeitung	3.048.162	704.332
HOLZ IM BAUGEWERBE	19.003.244	6.831.487
Zimmerer	6.939.261	2.553.489
Bautischlerei und Bauschlosserei	9.608.860	3.687.423
Parkettlegerie (bis 2008)	-	-
Holzfertigbau (ab 2009)	2.455.124	590.575
PAPIERGEWERBE	44.047.554	10.118.400
Holz- und Zellstoffherzeugung	1.031.796	264.833
Papierherstellung	19.291.955	3.550.693
Papierverarbeitung	23.723.804	6.302.874
VERLAGS- u. DRUCKGEWERBE	57.101.951	21.806.590
Verlagsgewerbe	35.542.170	14.306.162
Druckgewerbe	21.559.781	7.500.428
HOLZHANDEL	9.072.621	1.155.010
Großhandel mit Roh- und Schnittholz	4.853.215	517.913
Großhandel mit Holzhalbwaren sowie Bauelementen aus Holz	4.219.406	637.097
CLUSTER FORST UND HOLZ GESAMT	180.750.925	54.979.364

Die Anzahl der Unternehmen betrug im Jahr 2012 127.718. Im gesamten Cluster gab es im Jahr 2012 mehr als 1.107 Mio. Arbeitsplätze, wovon knapp 75% sozialversicherungspflichtig waren (**Tabelle 8**).

Tabelle 8: Cluster Forst und Holz: Anzahl der Unternehmen und Beschäftigung für das Jahr 2012

Branche	Unter- nehmen	Beschäftigte		
		sozial	geringfügig	gesamt
FORSTWIRTSCHAFT (WGR)	33.814	33.688	1.523	69.025
Forstwirtschaft	29.767	24.112	0	53.879
Forstwirtschaftliche Dienstleistungen	4.047	9.576	1.523	15.146
HOLZBEARBEITENDES GEWERBE	3.560	39.583	2.969	46.112
Sägeindustrie	3.236	24.743	2.587	30.566
Holzwerkstoffindustrie	324	14.840	382	15.546
HOLZVERARBEITENDES GEWERBE	23.532	187.989	18.267	229.788
Möbelindustrie	11.742	111.702	8.845	132.289
Holzpackmittelindustrie	893	10.241	1.431	12.565
Industrielles Holzbauwesen	8.313	49.228	5.163	62.704
Sonstige Holzverarbeitung	2.584	16.818	2.828	22.230
HOLZ IM BAUGEWERBE	40.870	156.670	24.092	221.632
Zimmerer	13.541	51.380	6.624	71.545
Bautischlerei und Bauschlosserei	25.615	93.767	16.392	135.774
Parkettlegeri (bis 2008)	-	-	-	-
Holzfertigbau (ab 2009)	1.714	11.523	1.076	14.313
PAPIERGEWERBE	2.340	125.764	6.357	134.461
Holz- und Zellstofferzeugung	73	5.909	161	6.143
Papierherstellung	494	43.837	1.221	45.552
Papierverarbeitung	1.773	76.018	4.975	82.766
VERLAGS- u. DRUCKGEWERBE	20.933	271.603	98.010	390.546
Verlagsgewerbe	7.989	120.218	63.484	191.691
Druckgewerbe	12.944	151.385	34.526	198.855
HOLZHANDEL	2.669	11.828	1.167	15.664
Großhandel mit Roh- und Schnittholz	1.225	5.375	549	7.149
Großhandel mit Holzhalbwaren sowie Bauelementen aus Holz	1.444	6.453	618	8.515
CLUSTER FORST UND HOLZ GESAMT	127.718	827.125	152.385	1.107.228

Beginnend mit dem Umsatz werden in den nachfolgenden Grafiken die relativen Beiträge der einzelnen Branchengruppen zum gesamten Cluster für jeden Strukturparameter gezeigt.

Abbildung 1 zeigt, dass die Forstwirtschaft den geringsten Anteil am gesamten Umsatz des Clusters mit nur 3% aufweist. Darauf folgt der Holzhandel mit 5%. Den größten Beitrag zum Umsatz des Clusters leistet das Verlags- und Druckgewerbe (31,6%), gefolgt von Papiergewerbe mit einem Anteil von 24,4%.

Abbildung 1: Umsatz im Cluster Forst und Holz nach Branchengruppen in Deutschland im Jahr 2012

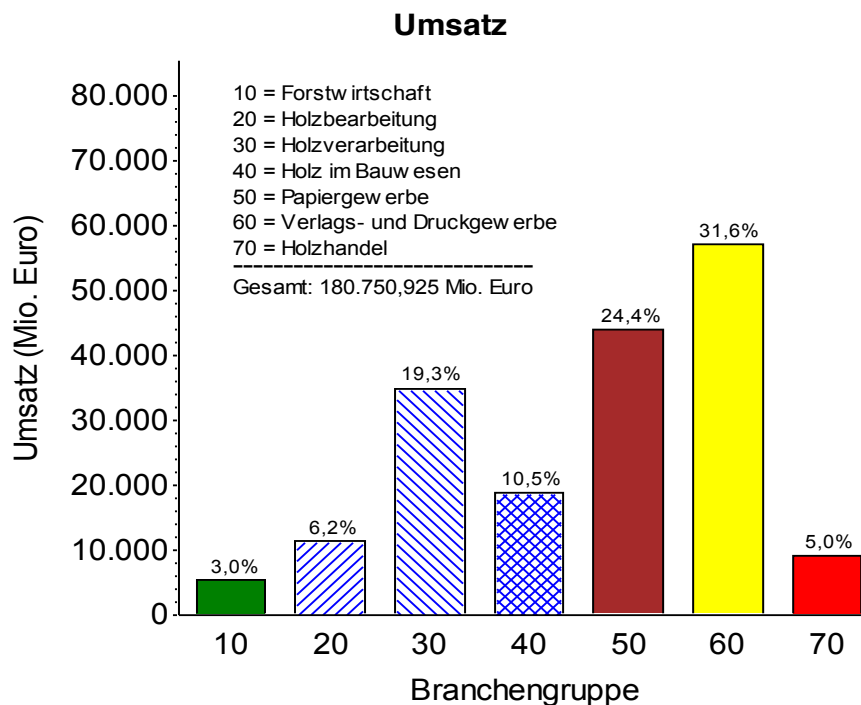

Bei der Bruttowertschöpfung weist der Holzhandel mit 2,1% sogar den kleinsten Anteil auf. Dies liegt daran, dass der Wertschöpfungsanteil der Forstwirtschaft vergleichsweise hoch ist (**Abbildung 2**).

Abbildung 2: Bruttowertschöpfung im Cluster Forst und Holz nach Branchengruppen in Deutschland im Jahr 2012

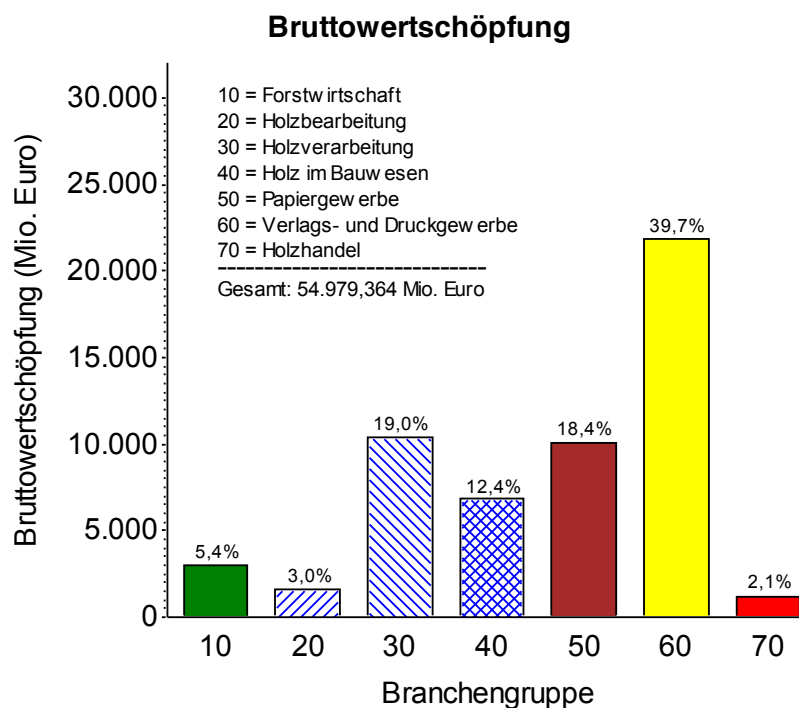

Von der Gesamtbruttowertschöpfung des Clusters von knapp 55 Mrd. Euro entfallen 39,7% auf das Verlags- und Druckgewerbe. Vergleichbar sind die prozentualen Beiträge des holzverarbeitenden (19%) und Papiergewerbes (18,4%) zur gesamten Wertschöpfung des Clusters. Die geringste Bruttowertschöpfung mit knapp 1,1 Mrd. Euro und einem Anteil von 2,1% an der Gesamtwertschöpfung weist der Holzhandel auf (**Abbildung 2**).

Laut makroökonomischer Definition (vergl. Kapitel 2.3) und des dort geschilderten Berechnungsmodus kann die Bruttowertschöpfung aus dem Umsatz anhand der in Tabelle 5 zusammengestellten Faktoren abgeschätzt werden. Aus diesem Grund sind die Verteilungen der gesamten Bruttowertschöpfung und des Umsatzes über die Wirtschaftsbranchen ähnlich. Das trifft u.a. für das Verlags- und Druckgewerbe zu, deren Anteile des Umsatzes und der Wertschöpfung am gesamten Cluster am höchsten sind. Bei der holzverarbeitenden Industrie unterscheiden sich die Anteile des Umsatzes und der Bruttowertschöpfung am gesamten Cluster nur um 0,3 Prozentpunkte.

Die Anzahl der Unternehmen und deren Anteil am gesamten Cluster spiegeln den Charakter der Produktion der einzelnen Branchengruppen wider (**Abbildung 3**).

Abbildung 3: Anzahl der Unternehmen im Cluster Forst und Holz nach Branchengruppen in Deutschland im Jahr 2012

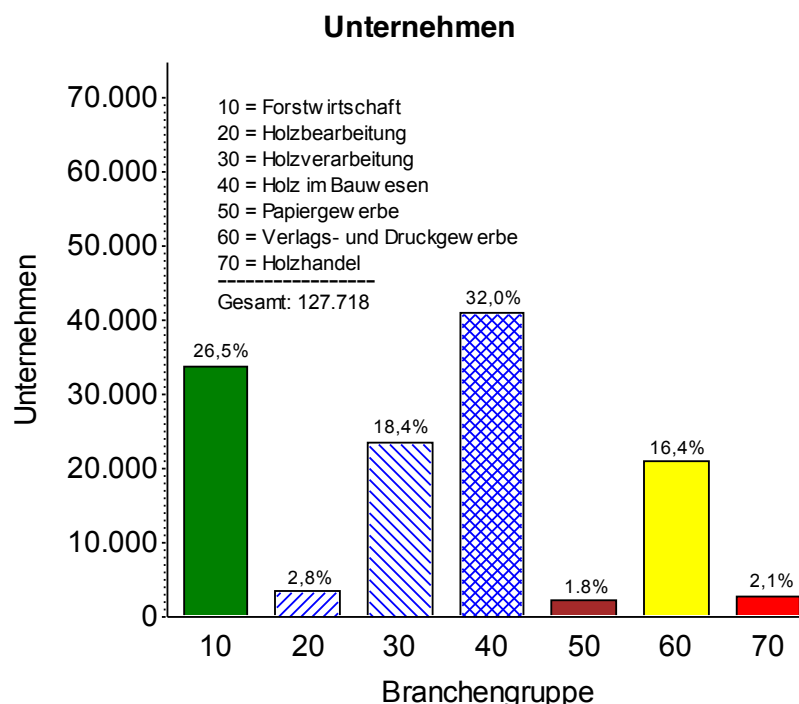

Dies dürfte der Grund sein, weshalb im Vergleich zu anderen Branchen im Papiergewerbe relativ wenige Unternehmen tätig sind. Diese Unternehmen machen nur 1,8% aller zum Cluster Forst und Holz gehörenden Firmen aus. Ebenso klein ist der Anteil der Holzhandelsfirmen (2,1%). Die meisten Unternehmen des bundesweiten Clusters sind im Bereich des Holzbauwesens tätig mit einem Anteil von 32%. Zusammen mit den Branchengruppen

Forstwirtschaft (26,5%) und Holzverarbeitung (18,4%) stellen diese drei Branchengruppen mehr als Dreiviertel aller am gesamten Cluster beteiligten Unternehmen.

Die Beschäftigungszahlen des Clusters sind in **Abbildung 4** dargestellt. Demnach gehören zu den beschäftigungsrelevantesten Branchengruppen das Verlags- und Druckgewerbe (35,3%), die Holzverarbeitung (20,8%) und das Holzbauwesen (20%). Mit wenigen Beschäftigten kommt der Holzhandel aus (1,4%). Ein relativ niedriger Anteil der Beschäftigten im Papiergewerbe (12,1%) dürfte auf einen hohen Grad der Automatisierung in der Zellstoff- und Papierindustrie zurückzuführen sein.

Abbildung 4: Gesamtbeschäftigte im Cluster Forst und Holz nach Branchengruppen in Deutschland im Jahr 2012

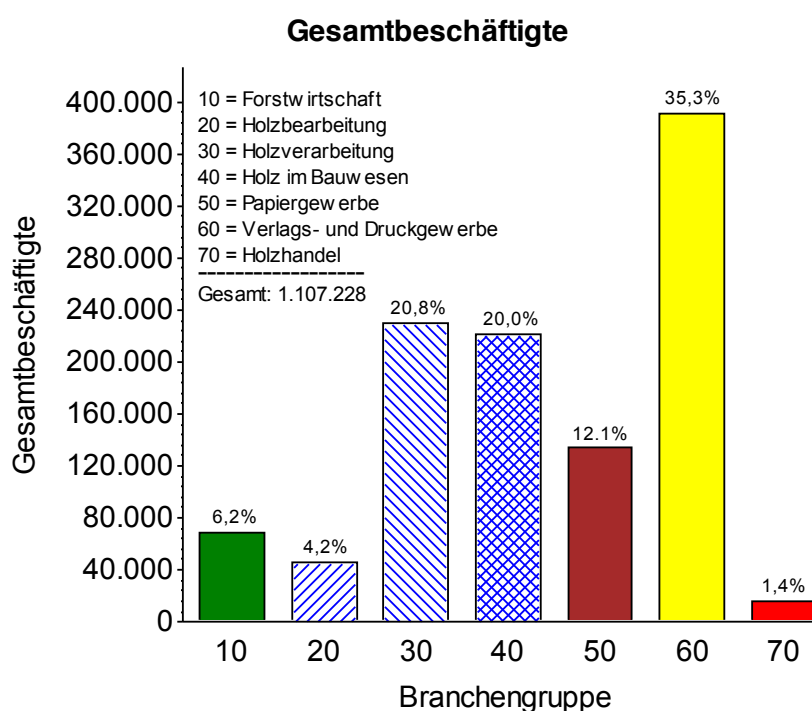

Die Beschäftigungssituation in den einzelnen Branchengruppen in Bezug auf das Beschäftigungsniveau des gesamten Clusters kann besser interpretiert werden, wenn man zwischen sozialversicherungspflichtig und geringfügig entlohnten Beschäftigten unterscheidet. Dabei stellt sich heraus, dass von den sieben Branchengruppen die meisten geringfügig Beschäftigten das Verlags- und Druckgewerbe aufweist (**Abbildung 5**). Auch im Bereich des Bauwesens arbeiteten im Jahr 2012 im Vergleich zu anderen Branchen des Clusters relativ viele geringfügig entlohnte Beschäftigte (15,8%). Allerdings weist die Anzahl der sozialversicherungspflichtigen Arbeitsplätze innerhalb des bundesweiten Clusters Forst und Holz ein hohes Niveau auf. Eine Tendenz zur Mehrbeschäftigung der geringfügig entlohnten Arbeitnehmer ist nicht erkennbar (**Abbildung 5**).

Abbildung 5: Sozialversicherungspflichtig und geringfügig entlohnte Beschäftigte im Cluster Forst und Holz nach Branchengruppen in Deutschland im Jahr 2012

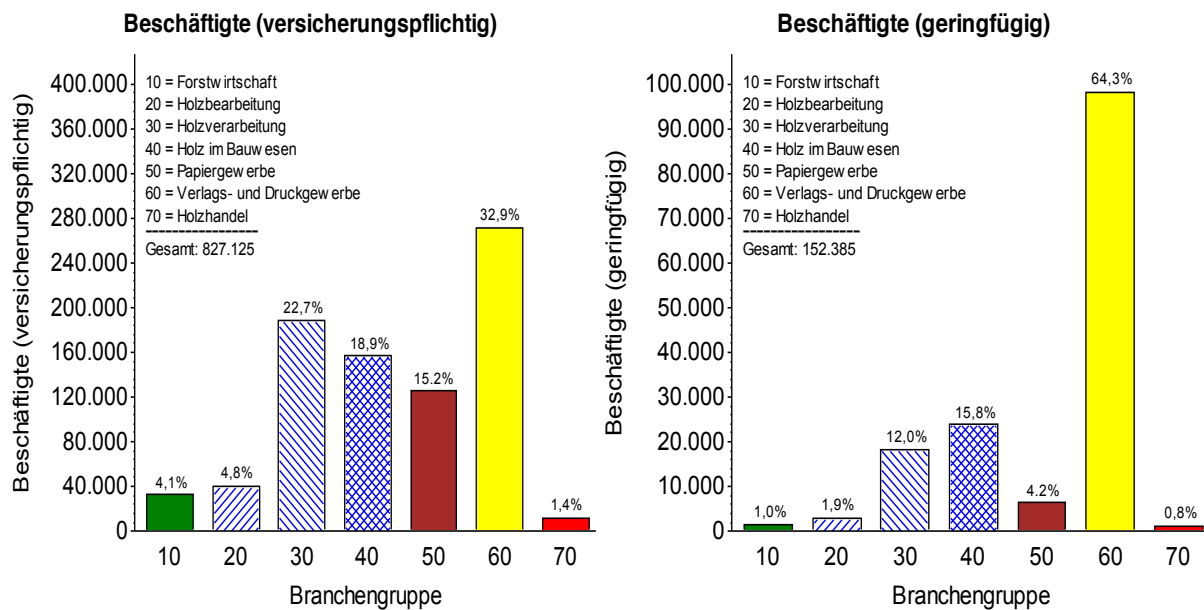

Bei der Betrachtung der einzelnen Branchengruppen des bundesweiten Clusters Forst und Holz im Jahr 2012 ergab sich folgende Reihenfolge beim Anteil der geringfügig Beschäftigten je Branche:

Forstwirtschaft	4,3%
Papiergewerbe	4,8%
Holzbearbeitung	7,0%
Holzverarbeitung	8,9%
Holzhandel	9,0%
Holz im Bauwesen	13,3%
Verlags- und Druckgewerbe	26,5%
Cluster Forst und Holz gesamt	15,5%

Demnach waren im Jahr 2012 in den Betrieben des Verlags- und Druckgewerbes nicht nur absolut, sondern auch relativ die meisten geringfügig entlohnten Beschäftigten tätig. Den kleinsten Anteil dieser Beschäftigungskategorie weist die Forstwirtschaft auf.

Abschließend zu diesem Kapitel soll noch die Bedeutung der Clusters für die gesamte Volkswirtschaft dargestellt werden. Die Anteile des Clusters an der deutschen Volkswirtschaft lagen im Jahr 2012 bei rund 3%. Mit 3,9% hat die Anzahl der Unternehmen bei den aufgeführten Strukturdaten den höchsten Anteil an der Volkswirtschaft (**Tabelle 9**).

Tabelle 9: Umsatz, Bruttowertschöpfung und Beschäftigung im Cluster Forst und Holz und der Volkswirtschaft in Deutschland im Jahr 2012

Strukturdaten		Volkswirtschaft ⁷	Cluster	$\frac{\text{Cluster}}{\text{Volkswirtschaft}} \times 100$
Anzahl der Unternehmen		3.250.319	127.718	3,9%
Umsatz (Mrd.)		5.752,2	180,7	3,1%
Bruttowertschöpfung (Mrd.)		2.470,2	55,0	2,2%
Beschäftigte	sozialversicherungs- pflichtig	28.920.588	827.125	2,9%
	geringfügig entlohnt	5.173.920	152.385	2,9%
	gesamt	37.344.827	1.107.228	3,0%

Wie sich die Beschäftigungsstruktur und andere Strukturparameter des Clusters zwischen den Jahren 2011 und 2012 entwickelt haben, ist der Gegenstand des nachfolgenden Kapitels.

3.2 Veränderungen des Clusters zwischen 2011 und 2012

Die prozentualen Veränderungen der Strukturparameter im Jahresvergleich (2011 = 100%) sind ziemlich moderat. Für die meisten Branchen liegen sie im einstelligen Bereich. Nicht selten sind die Veränderungen zwischen 2011 und 2012 kleiner als ein Prozent (**Tabelle 10**).

⁷ Quellen: Umsatzsteuer (StBA: F 14 R 8), Bundesagentur für Arbeit: Beschäftigungsstatistik 2012, Volkswirtschaftliche Gesamtrechnung (StBA: F 18 R 1.4).

Tabelle 10: Cluster Forst und Holz: prozentuale Veränderungen in Deutschland zwischen 2011 und 2012 (2011 = 100%)

Branchengruppe	Unternehmen	Umsatz	Beschäftigte		
			sozial	geringfügig	gesamt
FORSTWIRTSCHAFT	+0,2	+7,6	-5,6	+2,1	-2,7
Forstwirtschaft (WGR)	+0,0	+12,0	-6,6	+0,0	-3,0
Forstwirtschaftliche Dienstleistungen	+2,2	-3,3	-3,1	+2,1	-1,3
HOLZBEARBEITENDES GEWERBE	+0,1	-0,6	-2,0	-7,2	-2,2
Sägeindustrie	-0,3	-1,9	-0,9	-6,6	-1,3
Holzwerkstoffindustrie	+3,8	+1,2	-3,9	-11,2	-4,0
HOLZVERARBEITENDES GEWERBE	+1,3	+3,5	+0,8	-3,8	+0,4
Möbelindustrie	+1,9	+3,0	+0,4	-3,1	+0,3
Holzpackmittelindustrie	+1,6	+4,7	+1,0	-4,2	+0,4
Industrielles Holzbauwesen	+1,0	+5,9	+2,4	-4,0	+1,6
Sonstige Holzverarbeitung	-0,7	-1,0	-1,3	-5,4	-1,7
HOLZ IM BAUGEWERBE	+0,8	+1,8	+2,6	+0,5	+2,0
Zimmerer	+1,1	+2,2	+2,7	+1,2	2,2
Bautischlerei und Bauschlösserei	-0,2	+1,3	+2,9	+0,5	+2,0
Parkettlegerie (bis 2008)	-	-	-	-	-
Holzfertigbau (ab 2009)	+17,1	+3,1	+0,1	-4,5	+1,5
PAPIERGEWERBE	+0,1	-1,3	-0,7	-6,6	-1,0
Holz- und Zellstofferzeugung	-3,9	-2,8	-1,8	-10,6	-2,0
Papierherstellung	-2,2	-5,4	-1,5	-8,1	-1,7
Papierverarbeitung	+0,9	+2,4	-0,2	-6,1	-0,5
VERLAGS- UND DRUCKGEWERBE	-1,5	+1,0	-2,0	-1,3	-1,8
Verlagsgewerbe	-1,1	+0,1	-2,0	+1,4	-0,8
Druckgewerbe	-1,8	+2,4	-2,0	-6,0	-2,7
HOLZHANDEL	-0,9	-0,1	+2,4	+1,3	+1,7
Großhandel mit Roh- und Schnittholz	-1,4	-2,8	+2,1	-2,0	+1,2
Großhandel mit Holzhalbwaren sowie Bauelementen aus Holz	-0,3	+3,2	+2,6	+4,4	+2,2
CLUSTER FORST UND HOLZ GESAMT	+1,0	+1,0	-0,4	-1,7	-0,5

Ein mäßiger Anstieg der Unternehmenszahl ist bei den meisten Branchen zu verzeichnen. Nur beim Verlags- und Druckgewerbe und im Holzhandel nahm die Anzahl der Unternehmen um 1,5% ab. Möglicherweise ist dieser Rückgang auch auf die Verdrängung der gedruckten Medien durch Internet und digitale Informationstechnologien zurückzuführen. Diese Entwicklung dürfte sich auch auf die Beschäftigung des Druckgewerbes ausgewirkt haben, das einen Rückgang aller Beschäftigten um 2,7% zwischen 2011 und 2012 verzeichnete (**Tabelle 10**). Gemessen an der Unternehmenszahl kann bei der Branche Holzfertigbau ein auffällig hohes Wachstum festgestellt werden (17,1%). Ein relativ uneinheitliches Bild zeigen die Veränderungen der Beschäftigungsstruktur. Während im Papier- sowie Verlags- und Druckgewerbe die Beschäftigungszahlen zwischen 2011 und 2012 rückläufig waren, stieg im Holzbauwesen und im Holzhandel der Beschäftigungsstand moderat an (**Tabelle 10**).

Die mit Abstand höchste Umsatzsteigerung weist das holzverarbeitende Gewerbe auf (3,5%). Der höhere Umsatz im Jahr 2012 im Vergleich zu 2011 kam wahrscheinlich durch eine höhere Arbeitsproduktivität und Automatisierung zustande, denn im gleichen Zeitraum nahm die gesamte Beschäftigung nur um 0,4% zu. Der Anteil der geringfügig Beschäftigten ging sogar um 3,8% zurück (**Tabelle 10**). Die Umsätze des Papiergewerbes waren im Schnitt um 1,3% rückläufig, was offensichtlich zu einem verringerten Stand vor allem bei geringfügig bezahlten Arbeitskräften im Jahr 2012 geführt hat (minus 6,6%).

Das gesamte Beschäftigungsniveau im Cluster Forst und Holz ging im Jahr 2012 um 5 780 zurück. Dieser Rückgang betraf vor allem die geringfügig entlohnten Arbeitnehmer (minus 1,7%). Der im Cluster erzielte Umsatz lag im Jahr 2012 um 1,78 Mrd. höher als im Vorjahr. Maßgebend zu dieser Umsatzsteigerung haben das holzverarbeitende Gewerbe und die Forstwirtschaft beigetragen.

3.3 Entwicklung des Clusters Forst und Holz im Zeitraum 2000 bis 2012

Die Strukturparameter des Clusters zeigen nicht nur einen hohen Abhängigkeitsgrad untereinander, sondern unterliegen einer zeitlichen Entwicklung. Der prägende Faktor, der den Verlauf einer den Wirtschaftszweig beschreibenden Größe generiert, dürfte mit der allgemeinen Konjunktursituation in der gesamten Volkswirtschaft zusammenhängen. Nichtsdestotrotz sind bei den einzelnen Wirtschaftsbranchen Auffälligkeiten in den Zeitreihen zu erwarten, weil der Cluster Forst und Holz sehr heterogen ist. Er umfasst forstliche Tätigkeiten, mechanische Holzverarbeitung, Papierherstellung, Verlagswesen und Holzhandel, Branchen, die bezüglich der Arbeitsintensität der Produktion, des Umsatzes, der Wertschöpfung und der Beschäftigungssituation sehr unterschiedlich sind. Da die verfügbaren Zeitreihen relativ kurz sind, können die statistischen Methoden der Zeitreihenanalyse nicht angewendet werden. Daher werden nachfolgend die Zeitreihen für die einzelnen Branchengruppen grafisch dargestellt und die Bedeutung möglicher Auffälligkeiten diskutiert. Bei der Bewertung der Beschäftigungssituation wird zwischen sozialversicherungspflichtigen und geringfügig entlohnten Beschäftigten unterschieden. Da der Beschäftigungsstatus der Geschäftsführung in

den Unternehmen des Clusters explizit nicht bekannt ist, werden die Unternehmenszahlen bei dieser Bewertung nicht zur Gesamtbeschäftigung gezählt.

Entwicklung nach Branchengruppen

Die Branchengruppe Forstwirtschaft, zu der auch die forstwirtschaftlichen Dienstleistungen gehören, zeigt eine steigende Entwicklung des Umsatzes zwischen 2001 und 2007 (**Abbildung 6**, links). Nach Einsetzen der Wirtschaftskrise im Jahre 2008 ging der Umsatz zunächst zurück, nahm aber dann wieder zu und überstieg bereits 2011 geringfügig den Stand von 2007.

Abbildung 6: Branchengruppe Forstwirtschaft: Entwicklung des Umsatzes und der Bruttowertschöpfung

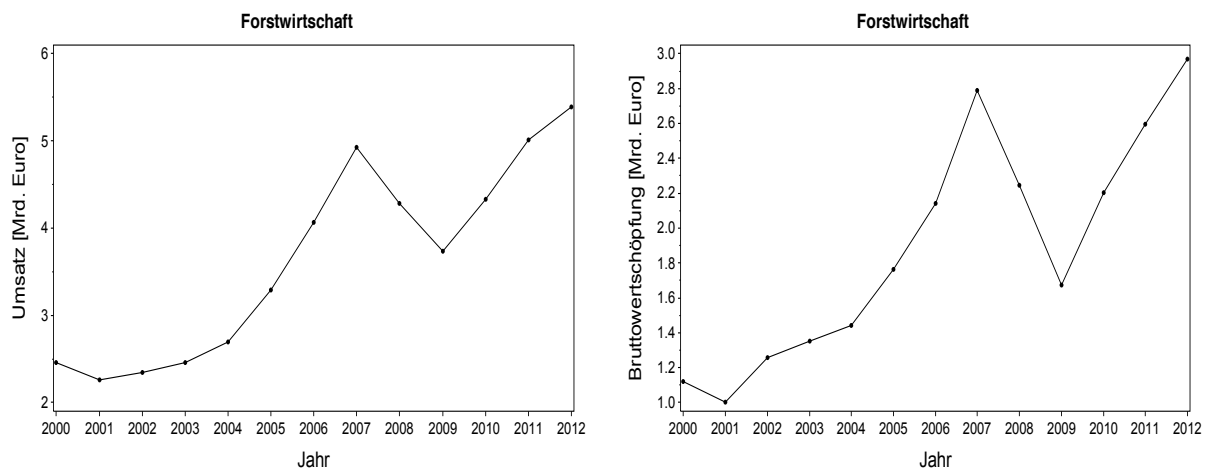

Ein relativ hoher Produktionswert der Forstwirtschaft und der forstlichen Dienstleistungen bei geringen Vorleistungen anderer Unternehmen führen zu einer hohen Bruttowertschöpfung, die im Schnitt bei 50% des Umsatzes liegt (**Tabelle 5**). Die Entwicklung der Bruttowertschöpfung dieser Branchengruppe folgt vom zeitlichen Verlauf her der des Umsatzes. Sie liegt zwischen 1,0 Mrd. Euro im Jahr 2001 und steigt kontinuierlich bis zum Jahr 2007. Nach der Wirtschaftskrise im Jahr 2008/2009 nimmt die Bruttowertschöpfung wieder zu und erreicht im Jahre 2012 knapp 3 Mrd. Euro (**Abbildung 6**, rechts).

Wie die linke Grafik in **Abbildung 7** zeigt, ist der prozentuale Anteil der sozialversicherungspflichtigen Beschäftigung an der Gesamtbeschäftigung insgesamt sehr hoch. Im Jahr 2000 lag er bei über 98%, nahm aber dann kontinuierlich auf rund ungefähr 95,5% ab. Im Zeitraum 2000 bis 2012 waren in der Forstwirtschaft 33 688 bis 47 680 sozialversicherungspflichtige Arbeitnehmer beschäftigt.

Im rechten Teil der **Abbildung 7** ist der zu den sozialversicherungspflichtig Beschäftigten komplementäre Anteil der geringfügig entlohnten Arbeitnehmer veranschaulicht. Bei der absoluten Zahl dieser Beschäftigungskategorie zwischen 865 und 1 651 schlägt ein Anteil zwischen 2 bis 4% nicht zu Buche, auch wenn der Trend in der Zeitreihe 2000 und 2012 stei-

gend ist. Unverkennbar ist der Tiefpunkt der sozialversicherungspflichtigen Arbeitsplätze im Jahr 2009.

Abbildung 7: Branchengruppe Forstwirtschaft: Anteile der sozialversicherungspflichtig und geringfügig entlohnt Beschäftigten an der Gesamtbeschäftigung

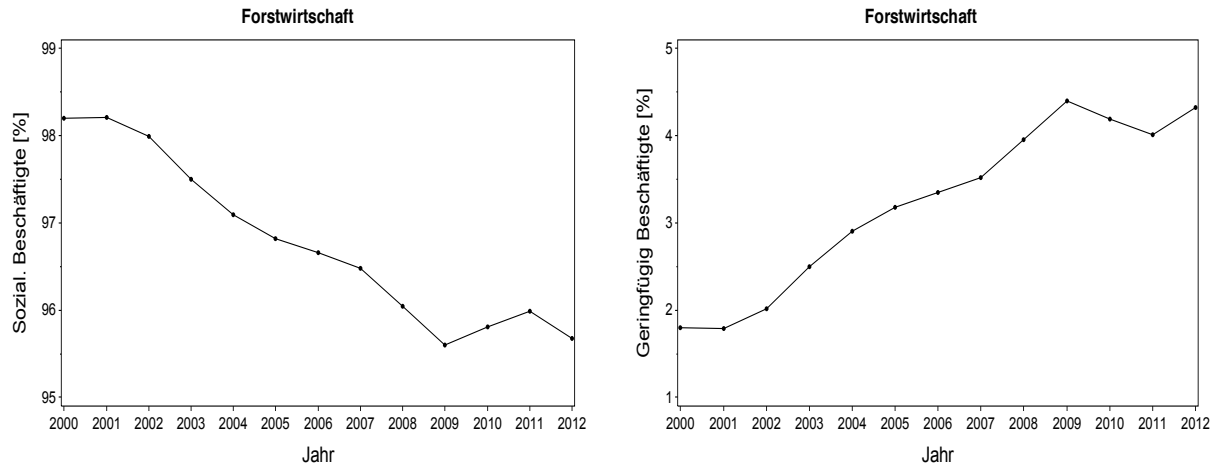

Die Zahl der Unternehmen in der Forstwirtschaft weist im Zeitraum 2000 bis 2012 eine steigende Tendenz auf. Sie liegt zwischen 28 781 in 2000 und 33 814 im Jahr 2012 (Abbildung 8). Da die Beschäftigung in der gleichen Zeitspanne rückläufig war, dürfte es sich um neue, weniger arbeitsintensive Unternehmen (begleitet von der Steigerung der Produktivität) gehandelt haben.

Abbildung 8: Branchengruppe Forstwirtschaft: Entwicklung der Unternehmenszahl

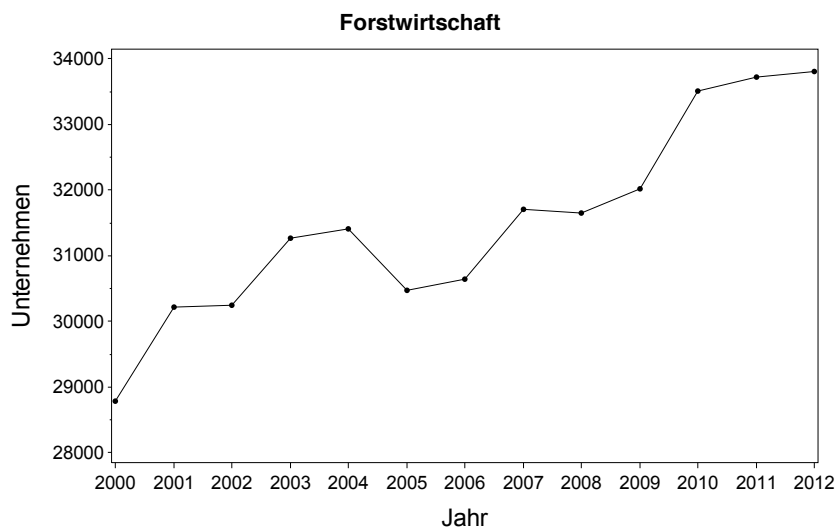

Bei der Entwicklung der Branchengruppe holzbearbeitendes Gewerbe (Säge- und Holzwerkstoffindustrie) zwischen 2000 und 2012 fallen sowohl beim Umsatz als auch bei der Bruttowertschöpfung maximale Werte im Jahr 2007 und lokale Tiefpunkte im Jahr 2009 auf. Da die Zeitreihe nur 13 Jahre umfasst und große Schwankungen aufweist, kann keine Aussage über

den langfristigen Trend vor allem beim Umsatz gemacht werden, während bei der Bruttowertschöpfung tendenziell ein negativer Trend erkennbar ist (Abbildung 9).

Abbildung 9: Branchengruppe holzbearbeitendes Gewerbe: Entwicklung des Umsatzes und der Bruttowertschöpfung

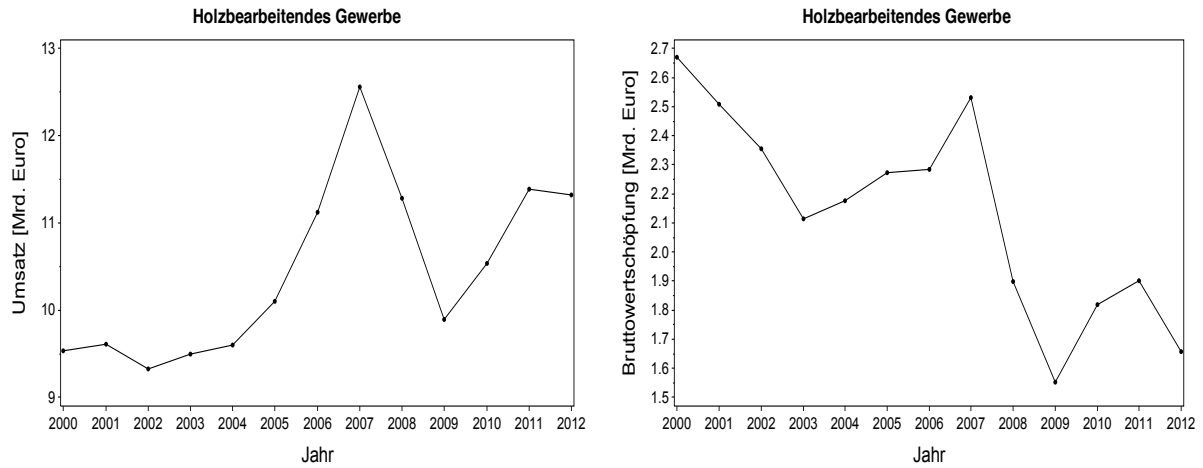

In der Branchengruppe holzbearbeitendes Gewerbe kam es in den Jahren 2000 bis 2007 zu einem stetigen Abbau der sozialversicherungspflichtigen Arbeitsverhältnisse. Ihr Anteil an der Gesamtbeschäftigung verminderte sich von knapp 93 auf 91%. Demgegenüber erhöhte sich die Anzahl der geringfügig entlohnten Arbeitnehmer. Auffällig ist, dass der hohe Umsatz und die erhöhte Bruttowertschöpfung der holzbearbeitenden Industrie im Jahr 2007 keinen unmittelbaren Beschäftigungseffekt hatten (Abbildung 10).

Abbildung 10: Branchengruppe holzbearbeitendes Gewerbe: Anteile der sozialversicherungspflichtig und geringfügig entlohnt Beschäftigten an der Gesamtbeschäftigung

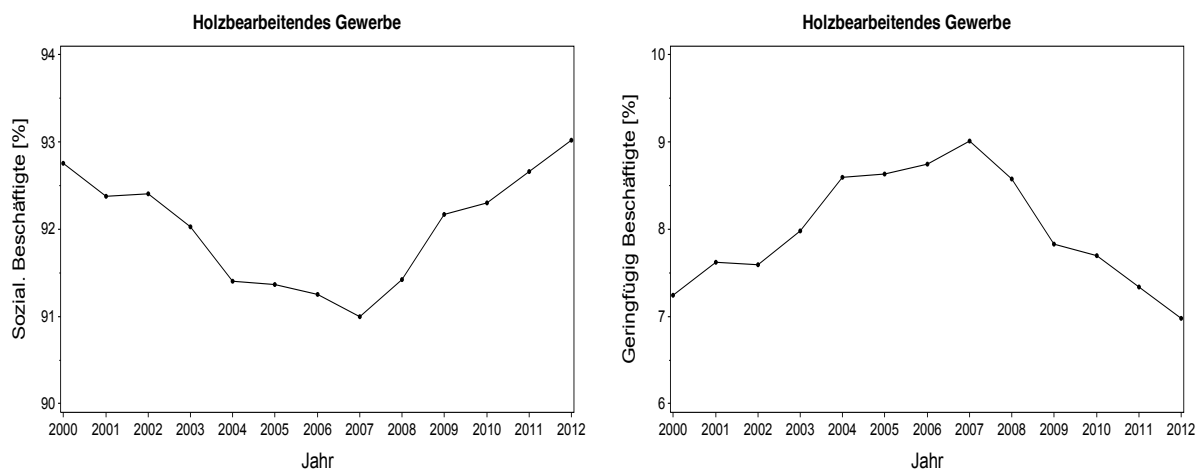

Erst ab 2008 kam es zu einem erhöhten Bedarf an Arbeitskräften, der, kontinuierlich wachsend, im Jahr 2012 den Stand des Jahres 2000 sogar leicht überstieg. Den prozentualen Beschäftigungsanteilen in Abbildung 10 entsprechen absolute Beschäftigungszahlen im Zeit-

raum 2000 bis 2012 zwischen 39 583 und 57 613 bei versicherungspflichtigen Arbeitnehmern und einer durchschnittlichen Anzahl der geringfügig Beschäftigten von 4 000.

Im Holz bearbeitendem Gewerbe ist seit 2000 ein kontinuierlicher und fast linearer Rückgang der Unternehmenszahl zu beobachten. Im Zeitraum von 2000 bis 2012 verminderte sich die Zahl der Unternehmen um knapp 800 (Abbildung 11). Mit den steigenden Beschäftigungszahlen im gleichen Zeitraum zusammen betrachtet, ist davon auszugehen, dass es in dieser Branchengruppe zu wettbewerbsbedingten Konzentrationsprozessen mit wenigen Unternehmen kam. Von den Kapazitätsveränderungen in der Sägeindustrie und einem Rückgang der kleinen Sägewerke seit 2011 berichten Döring und Mantau (2012).

Abbildung 11: Branchengruppe holzbearbeitendes Gewerbe: Entwicklung der Unternehmenszahl

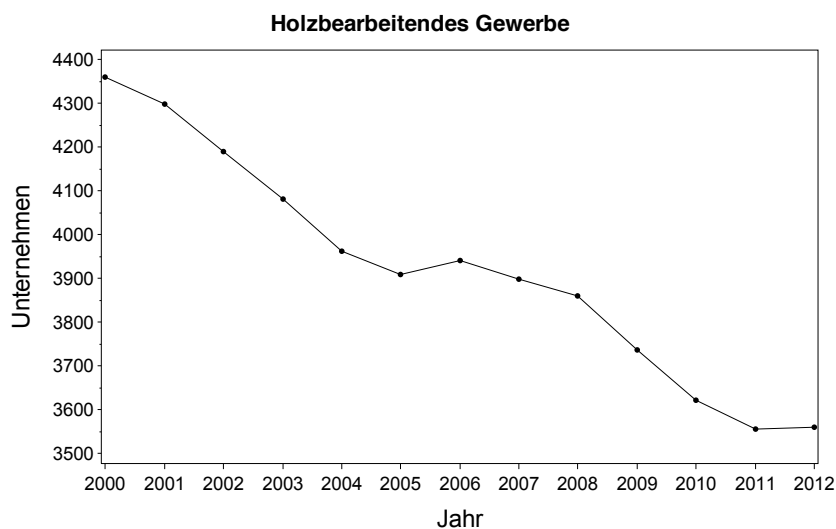

Mit den Branchen Möbelindustrie, Holzpackmittelindustrie, Holzbauwesen und sonstigen holzverarbeitenden Unternehmen ist die Branchengruppe holzverarbeitendes Gewerbe relativ heterogen. Die größte Rolle in dieser Branchengruppe spielt die Möbelindustrie gefolgt vom industriellen Holzbauwesen. Die Entwicklung des Umsatzes und der Bruttowertschöpfung zwischen den Jahren 2000 und 2012 weist 4-jährige Perioden auf (Abbildung 12).

Abbildung 12: Branchengruppe Holzverarbeitendes Gewerbe: Entwicklung des Umsatzes und der Bruttowertschöpfung

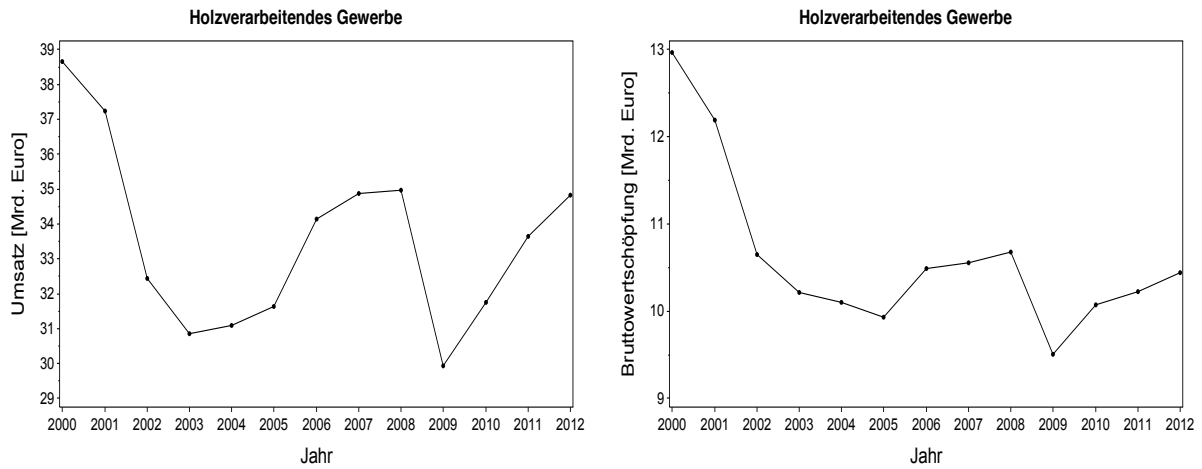

Da die Zeitreihe sehr kurz ist, ist es nicht möglich, etwaige Periodizität dieser Strukturparameter näher zu untersuchen. Langfristig zeichnet sich bei Umsatz und Bruttowertschöpfung ein negativer Trend ab, dessen Existenz, ähnlich wie eine mögliche Periodizität, wegen der zu geringen Länge der Zeitreihe statistisch allerdings nicht belegbar ist.

Der Anteil der sozialversicherungspflichtigen Beschäftigung an der gesamten Zahl der Beschäftigten im Zeitraum 2000 bis 2012 verläuft bei der Holzverarbeitenden Industrie ähnlich wie im Holzbearbeitenden Gewerbe. Das Gros der rund 251 000 Mitarbeiter im Holzverarbeitenden Gewerbe im Jahr 2000 war sozialversicherungspflichtig beschäftigt, was einem Anteil von rund 92% entspricht. Dieser Anteil ging dann fortgesetzt bis zum Jahr 2006 auf ungefähr 89,5% zurück. Danach stieg er wieder auf ca. 91% an. Komplementär dazu verhält sich der Anteil der geringfügig entlohnten Arbeitnehmer (Abbildung 13).

Abbildung 13: Branchengruppe Holzverarbeitendes Gewerbe: Anteile der sozialversicherungspflichtig und geringfügig entlohnt Beschäftigten an der Gesamtbeschäftigung

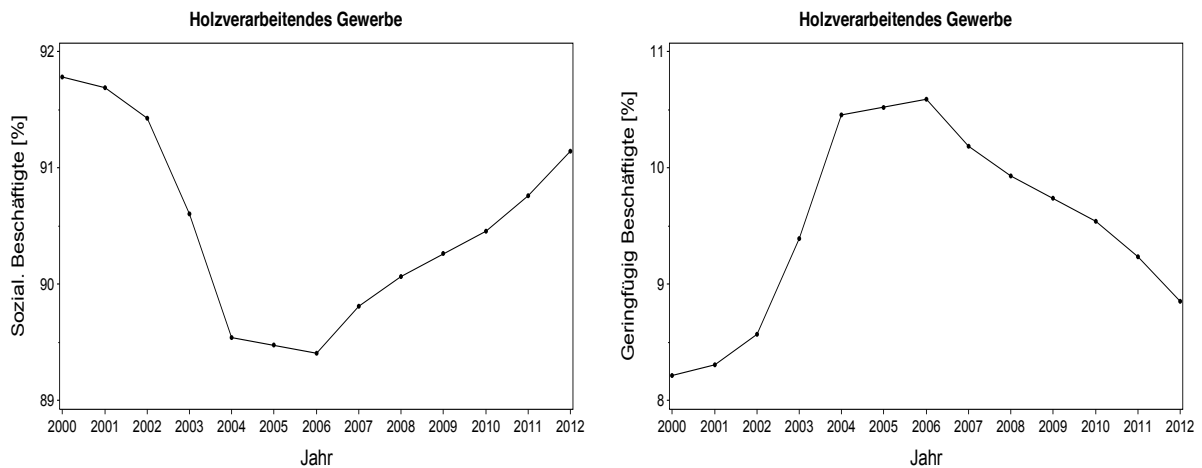

Absolut ausgedrückt war das gesamte Beschäftigungsniveau in dieser Branchengruppe rückläufig. Im Jahr 2000 gab es im holzverarbeitenden Gewerbe 347.022 Arbeitsplätze. Fortan nahm die Beschäftigung bis zum Jahr 2010 auf 204 257 ab. In den darauf folgenden zwei Jahren hat die holzverarbeitende Industrie rund 2 000 neue Arbeitsplätze geschaffen.

Auch die Anzahl der Unternehmen im holzverarbeitenden Gewerbe nahm seit 2000 tendenziell ab. Deutliche Auswirkung auf die Anzahl der Holzverarbeitungsbetriebe hatte die Wirtschaftskrise mit einem Rückgang um rund 4 500 Unternehmen im Jahr 2009. Wie aus Abbildung 14 hervorgeht, ist die wirtschaftliche Erholung des holzverarbeitenden Gewerbes bezüglich der Entwicklung der Unternehmenszahl sehr langsam. Dass diese Branchengruppe den Unternehmensstand vor der Wirtschaftskrise erreichen könnte, ist eher unwahrscheinlich.

Abbildung 14: Branchengruppe holzverarbeitendes Gewerbe: Entwicklung der Unternehmenszahl

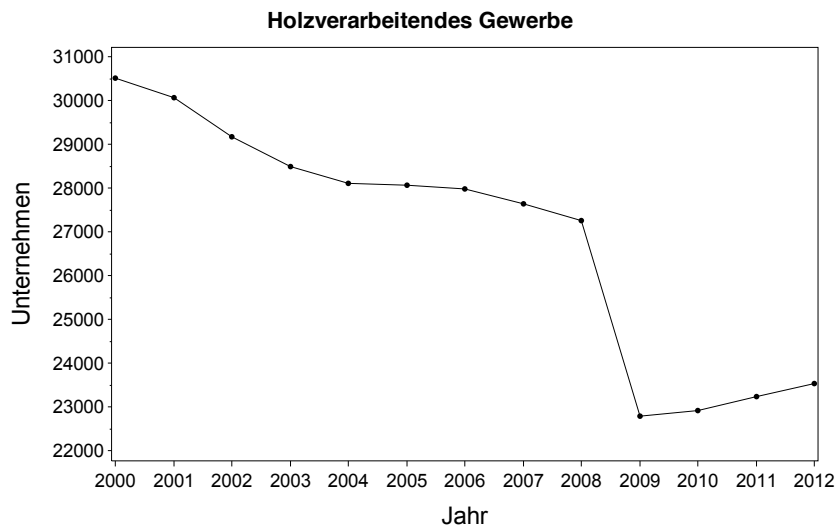

Die Umsatzentwicklung im Baugewerbe weist einen deutlichen Trend auf. Der Umsatz ging von ungefähr 14,5 Mrd. Euro (2000) auf rund 11 Mrd. im Jahr 2004 zurück. Fortan verzeichnete der Branchenumsatz einen Anstieg bis auf 19 Mrd. im Jahr 2012. Die Bruttowertschöpfung folgt dem Verlauf des Umsatzes. Sie verzeichnet einen Tiefstand im Jahr 2004 von rund 4 Mrd. Euro und den höchsten Wert im Jahr 2012 von ungefähr 6,8 Mrd. Euro (Abbildung 15).

Abbildung 15: Branchengruppe Holz im Baugewerbe: Entwicklung des Umsatzes und der Bruttowertschöpfung

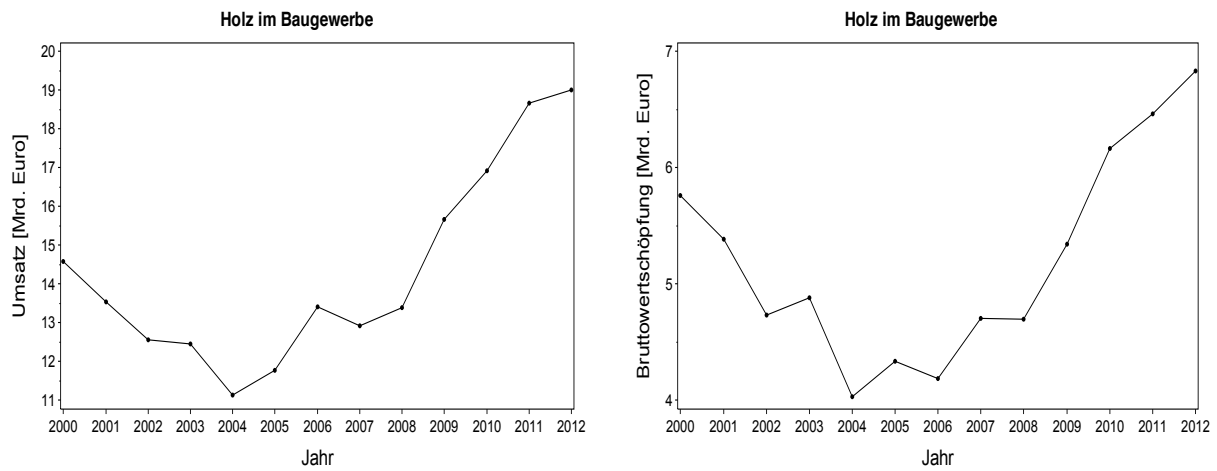

Die Entwicklung der beiden Beschäftigungskategorien (Abbildung 16) folgt weitgehend der in Abbildung 15 dargestellten Entwicklung des Umsatzes und der Bruttowertschöpfung. Auffällig ist, dass diese Branchengruppe in den Jahren der Stagnation (2004 bis 2008) die sozialversicherungspflichtige Beschäftigung zugunsten der geringfügig Beschäftigten reduzierte. Der Anteil der sozialversicherungspflichtigen Arbeitsverhältnisse ging von über 91% im Jahr 2000 auf knapp 86% zurück. Seit 2006 steigt er nur moderat um 0,5 Prozentpunkte an (Abbildung 16).

Abbildung 16: Branchengruppe Holz im Baugewerbe: Anteile der sozialversicherungspflichtig und geringfügig entlohnt Beschäftigten an der Gesamtbeschäftigung

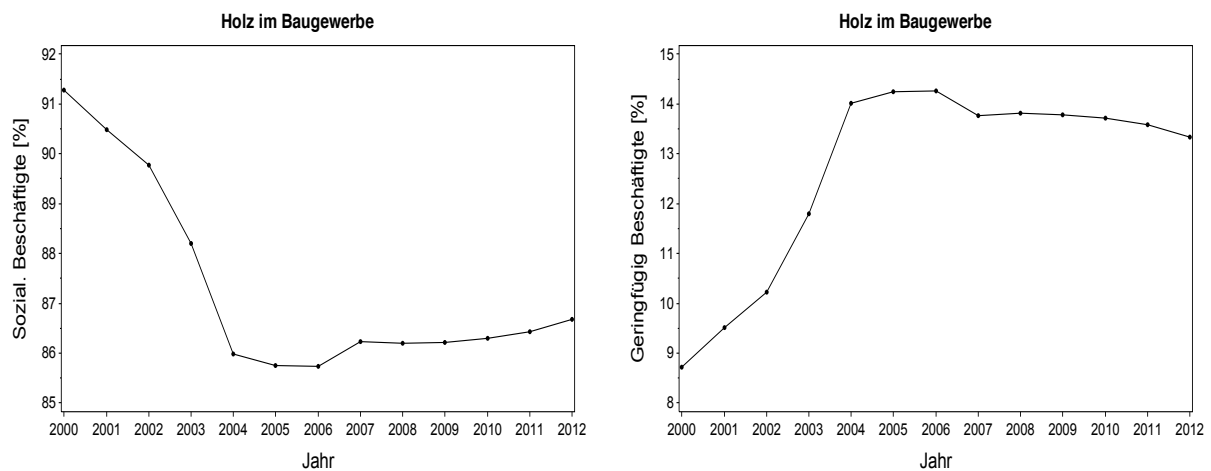

Die Unternehmenszahlen in der Branchengruppe Holz im Baugewerbe zeichnet ein deutlicher Rückgang bis zum Jahr 2004 mit gut 35 000 Betrieben aus. Danach nimmt die Unternehmenszahl stetig bis auf ungefähr 40 500 im Jahr 2012 zu (Abbildung 17). Es ist anzunehmen, dass die in dieser Branchengruppe neu entstandenen Unternehmen klein sind, weil das Beschäftigungsniveau in den betreffenden Jahren nahezu unverändert bleibt.

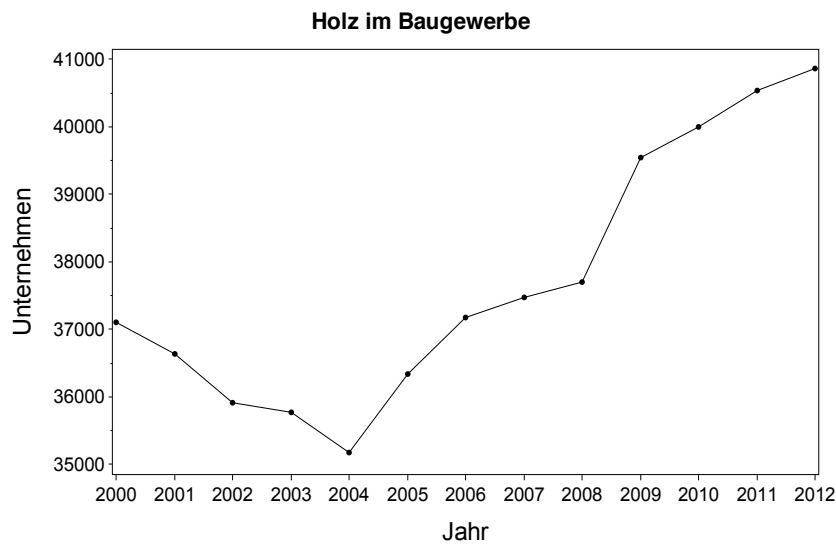
Abbildung 17: Branchengruppe Holz im Baugewerbe: Entwicklung der Unternehmenszahl

Seit dem Umsatztieft im Jahr 2003 verzeichnet das Papiergewerbe einen deutlich positiven Trend. Der Umsatz stieg von knapp 36 Mrd. Euro im Jahr 2003 auf 44 Mrd. im Jahr 2012. Demgegenüber zeigt die Entwicklung der Bruttowertschöpfung einen Verlauf, der zwar dem des Umsatzes folgt, aber größere Schwankungen aufweist (Abbildung 18).

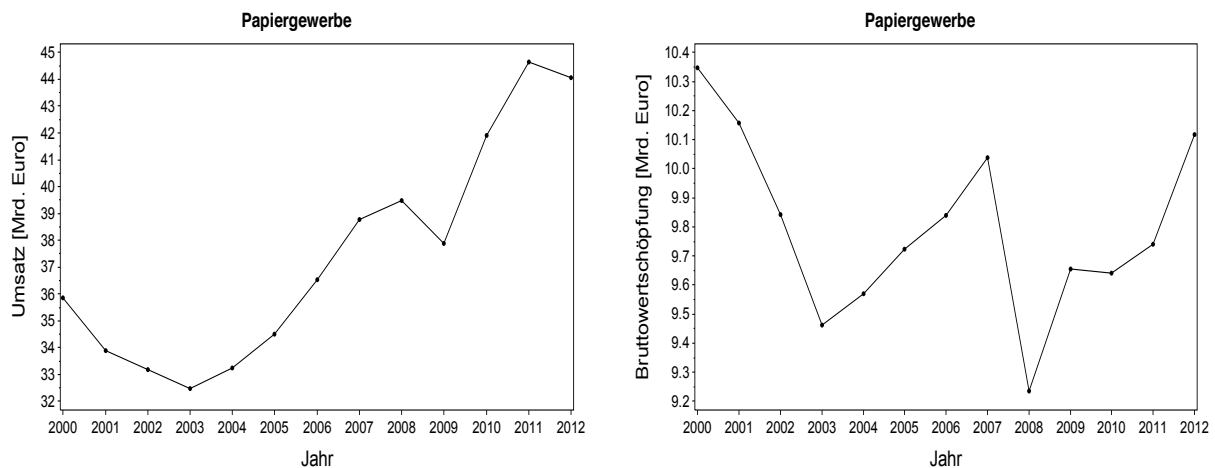
Abbildung 18: Branchengruppe Papiergewerbe: Entwicklung des Umsatzes und der Bruttowertschöpfung

Auffällig bei den Anteilen der sozialversicherungspflichtig Beschäftigten an der Gesamtzahl der Beschäftigten im Papiergewerbe sind starke jährliche Schwankungen im Zeitraum 2003 bis 2008 (Abbildung 19).

Abbildung 19: Branchengruppe Papiergewerbe: Anteile der sozialversicherungspflichtig und geringfügig entlohnt Beschäftigten an der Gesamtbeschäftigung

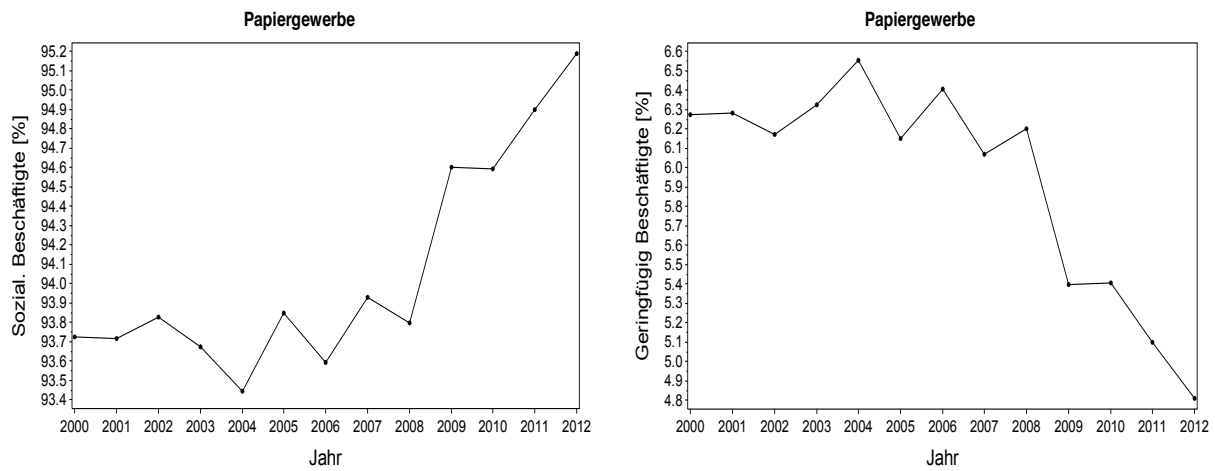

Der Umsatzverlauf und die Entwicklung der Anteile der sozialversicherungspflichtigen Beschäftigung sind weitgehend gleichläufig. Steigende Umsätze im Papiergewerbe führten in der Zeitspanne 2004 bis 2012 zur erhöhten Beschäftigung (Abbildung 18 und 19).

Die durchgehend rückläufige Unternehmenszahl seit 2000 in der Papierindustrie bei gleichzeitig steigenden Umsätzen und einer positiven Entwicklung der Beschäftigung legt die Vermutung nahe, dass auch in dieser Branchengruppe eine Produktionskonzentration auf weniger Betriebe stattgefunden hat (Abbildung 20).

Abbildung 20: Branchengruppe Papiergewerbe: Entwicklung der Unternehmenszahl

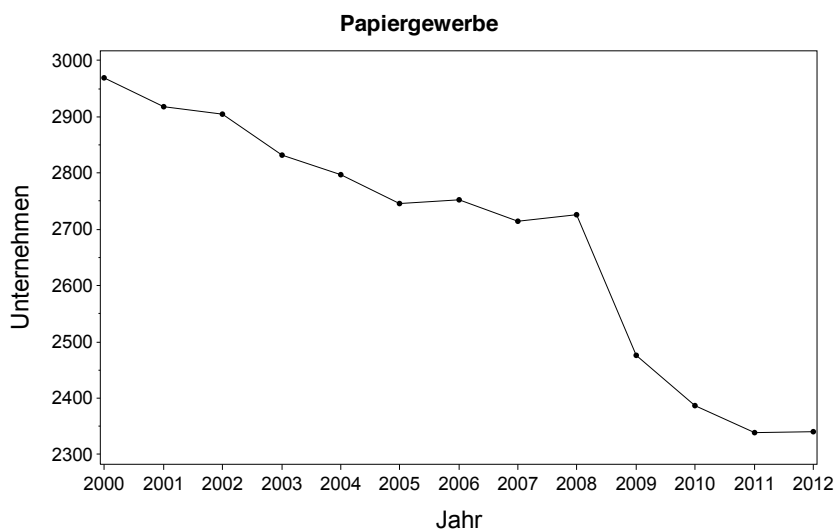

Wie die Abbildung 21 veranschaulicht, ist die langfristige Entwicklung des Umsatzes und der Bruttowertschöpfung im Verlags- und Druckgewerbe seit 2000 tendenziell rückläufig. Lediglich im Zeitraum 2004 bis 2007 kam es zu einem vorübergehenden Anstieg des Umsatzes. Bis auf das Jahr 2008 fällt auch die Bruttowertschöpfung ab bzw. sie stagniert auf einem Niveau um 21 Mrd. Euro.

Abbildung 21: Branchengruppe Verlags- und Druckgewerbe: Entwicklung des Umsatzes und der Bruttowertschöpfung

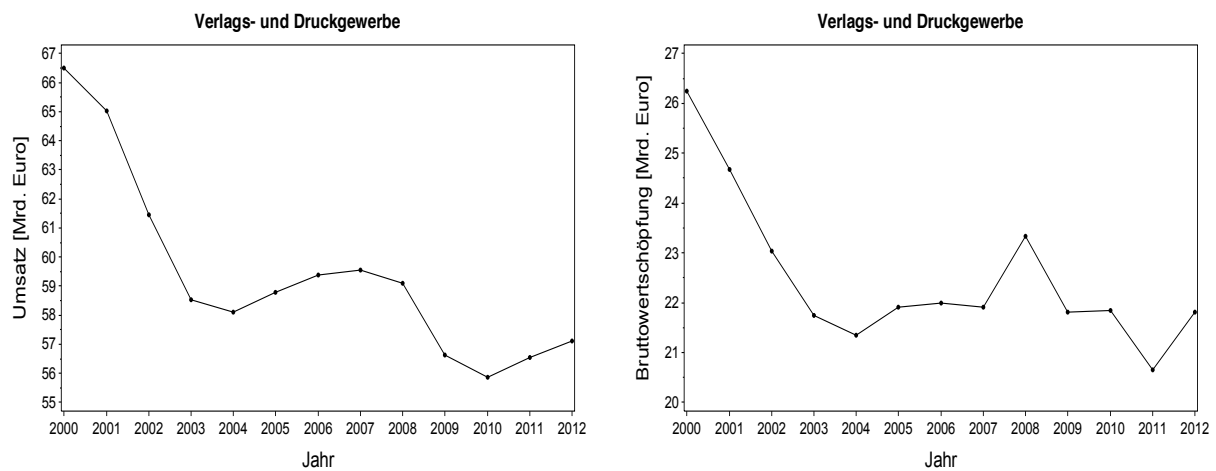

Die Entwicklung der Beschäftigung deutet eine Übereinstimmung des Beschäftigungsniveaus mit der konjunkturellen Entwicklung an: ein höherer Anteil der sozialversicherungspflichtigen Arbeitsplätze fällt oft mit den gestiegenen Umsätzen und der Wertschöpfung zusammen und umgekehrt. Dies trifft hier für die Jahre 2004 und 2008 zu (Abbildung 22).

Abbildung 22: Branchengruppe Verlags- und Druckgewerbe: Anteile der sozialversicherungspflichtig und geringfügig entlohnt Beschäftigten an der Gesamtbeschäftigung

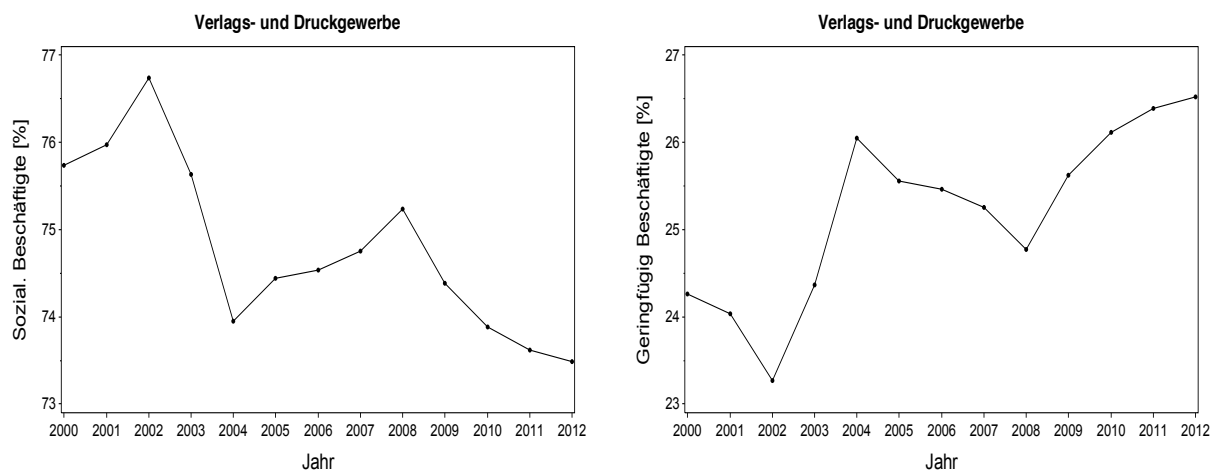

Die Anzahl der Unternehmen im Verlags- und Druckgewerbe nahm seit 2000 ständig ab. Besonders steil fiel die Unternehmenszahl in den Jahren 2000 bis 2002. Auch zwischen 2009 und 2012 kann ein stärkerer Rückgang der Unternehmenszahl beobachtet werden (Abbildung 23).

Abbildung 23: Branchengruppe Verlags- und Druckgewerbe: Entwicklung der Unternehmenszahl

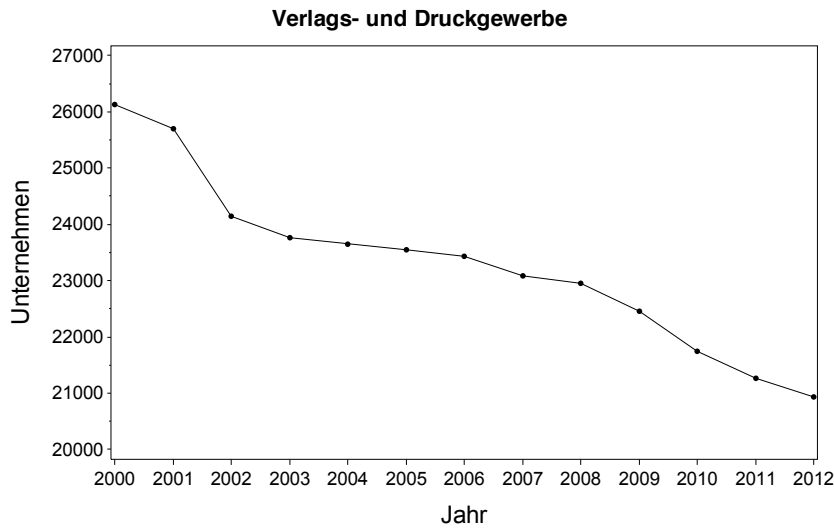

Der insgesamt rückläufige Trend bezüglich aller Strukturparameter im Verlags- und Druckgewerbe dürfte in Verbindung mit der Verbreitung der elektronischen und internetbasierten Informationsmedien stehen, die die herkömmlichen Medien wie Zeitungen, Zeitschriften oder Bücher verdrängen. Der Umsatz im Holzhandel war im Zeitraum 2000 bis 2005 tendenziell rückläufig. Danach stieg er an und erreichte im Jahr 2007 den bisherigen Höchststand von rund 10 Mrd. Euro. Die Wirtschaftskrise im Jahr 2008 führte zu Umsatzminderungen mit einem Tiefstand im Jahre 2009 von knapp 8 Mrd. Euro. Danach kam es zur Erholung der Umsätze, gefolgt von einer Stagnation in den Jahren 2011 und 2012. (Abbildung 24).

Abbildung 24: Branchengruppe Holzhandel: Entwicklung des Umsatzes und der Bruttowertschöpfung

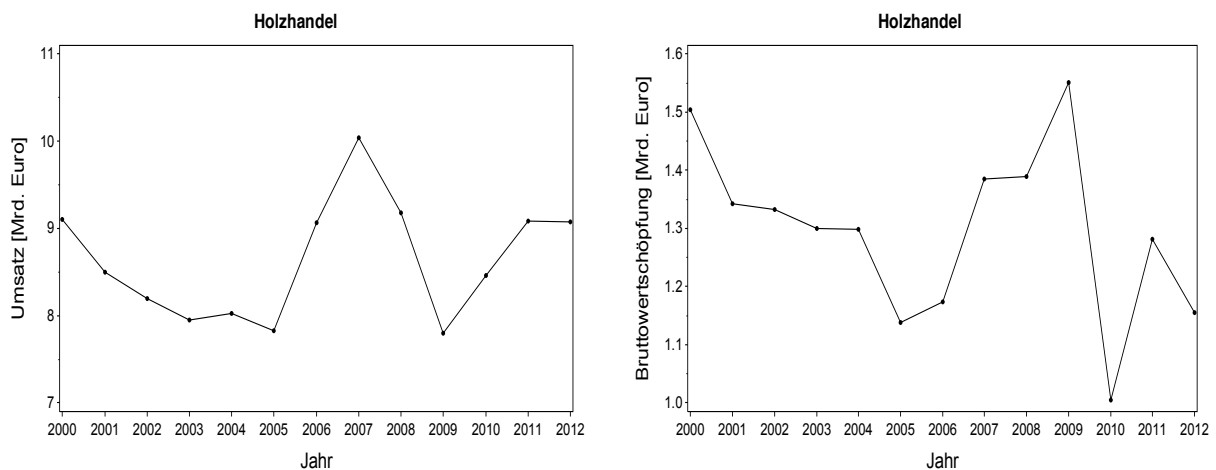

Die Entwicklung der Bruttowertschöpfung im Holzhandel verläuft gegenüber der Umsatzentwicklung zwischen 2007 und 2009 zeitlich versetzt. In der gesamten Zeitreihe ist sie mit der Entwicklung des Umsatzes gleichläufig (Abbildung 24).

Markant für die Anteile der sozialbeitragspflichtigen Beschäftigung an der gesamten Anzahl der Beschäftigten im Holzhandel ist das Jahr 2005. Relativ gesehen sank in diesem Jahr der Anteil der sozialversicherungspflichtigen Arbeitsverhältnisse auf weniger als 88,5%. Erkennbar in diesem Zusammenhang ist der Einbruch des Umsatzes im gleichen Jahr und der zum sozialversicherungspflichtigen Beschäftigungsstand komplementäre Anteil der geringfügig entlohnten Mitarbeiter stieg auf 11,5% (Abbildung 25).

Abbildung 25: Branchengruppe Holzhandel: Anteile der sozialversicherungspflichtig und geringfügig entlohnt Beschäftigten an der Gesamtbeschäftigung

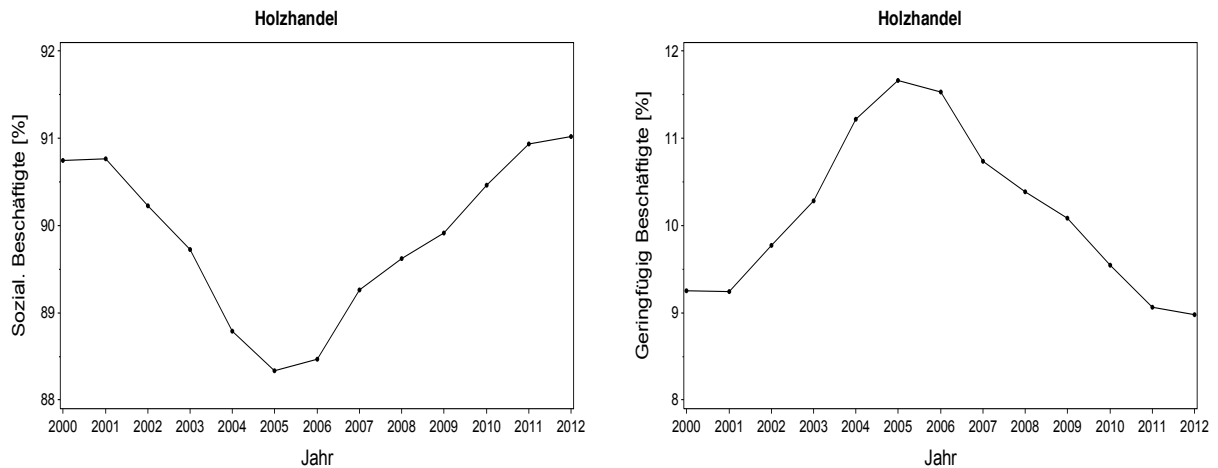

Die Anzahl der Holzhandelsfirmen sank kontinuierlich von 3 450 im Jahr 2000 auf 2 660 in 2012. Dieser Trend ist fast linear, weist aber auch leicht ausgeprägte Perioden auf (Abbildung 26).

Abbildung 26: Branchengruppe Holzhandel: Entwicklung der Unternehmenszahl

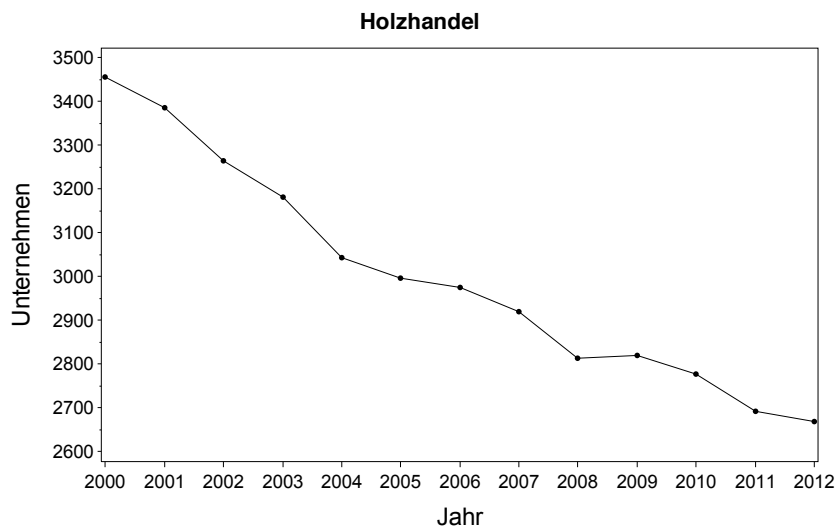

Entwicklung des gesamten Clusters Forst und Holz

Der Umsatz des gesamten Clusters Forst und Holz stieg von 176,7 Mrd. Euro im Jahr 2000 auf 180,7 Mrd. im Jahr 2012 an. Diese Umsatzsteigerung vollzog sich aber nicht kontinuierlich. Bis zum Jahr 2003 ging der Umsatz auf 154,2 Mrd. und ein Jahr nach der Wirtschaftskrise von 2008 auf 161,5 Mrd. zurück. Die 13 Jahre umfassende Zeitreihe des Umsatzes für den gesamten Cluster deutet Schwankungskomponenten und einen linearen langfristigen Trend an. Ob diese Komponenten dem Wesen der Umsatzentwicklung tatsächlich zugrunde liegen, kann wegen der zu kurzen Datenreihe nicht untersucht werden (Abbildung 27).

Abbildung 27: Cluster Forst und Holz: Entwicklung des Umsatzes und der Bruttowertschöpfung

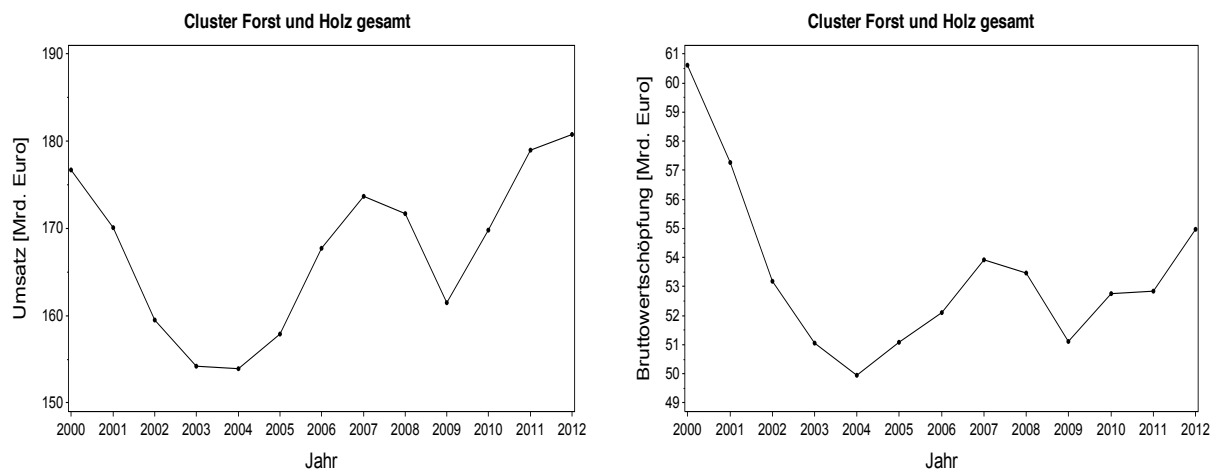

Die Vorleistungen anderer Branchen sind mit ungefähr 32% relativ hoch (siehe Tabelle 5). Dementsprechend gestaltet sich die Bruttowertschöpfung, die auf einem Niveau zwischen 60,5 Mrd. Euro (2000) und 55,0 Mrd. Euro liegt und vom Verlauf her weitgehend der Umsatzentwicklung folgt. Im Gegensatz zum Umsatz weist der Trend der Bruttowertschöpfung vor allem ab 2006 kaum langfristige Veränderungen auf.

Die Anzahl der Arbeitsplätze im gesamten Cluster ist rückläufig. Der Trend ist unverkennbar fallend. Im Zeitraum 2000 bis 2012 ging die Beschäftigung im Cluster um rund 330 000 zurück. Im gleichen Zeitraum sind auch periodenartige Schwankungen der Länge 3 erkennbar (Abbildung 28).

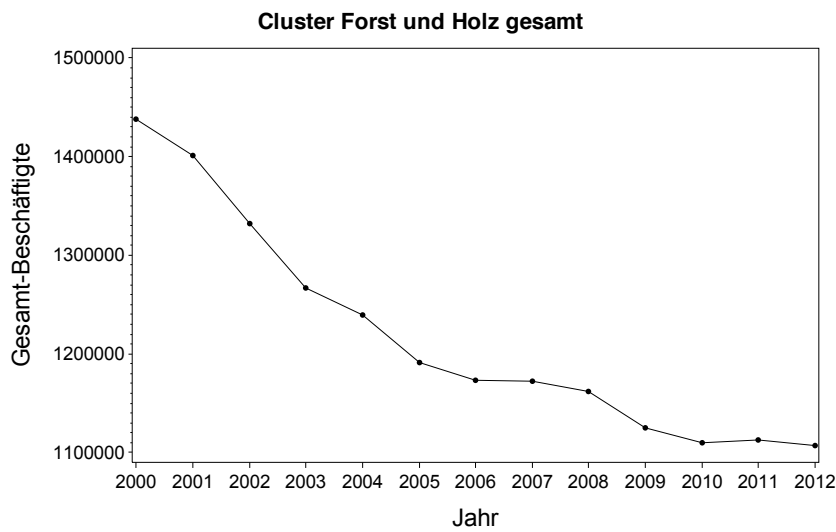
Abbildung 28: Cluster Forst und Holz gesamt: Entwicklung der Gesamtbeschäftigung

Da mit 84 bis 86% die sozialversicherungspflichtigen Beschäftigungsverhältnisse in dem betrachteten Zeitraum überwiegen, zeigt der Verlauf dieser Beschäftigungskategorie kaum Unterschiede zur Entwicklung der gesamten Beschäftigtenzahl. Betrachtet man aber den relativen Anteil der sozialversicherungspflichtigen Beschäftigung an der gesamten Beschäftigung, dann fällt ein steiler Rückgang zwischen den Jahren 2002 und 2004 auf. Danach pendelt sich der Anteil der sozialversicherungspflichtigen Beschäftigung auf einem Niveau von rund 84,2% ein (Abbildung 29).

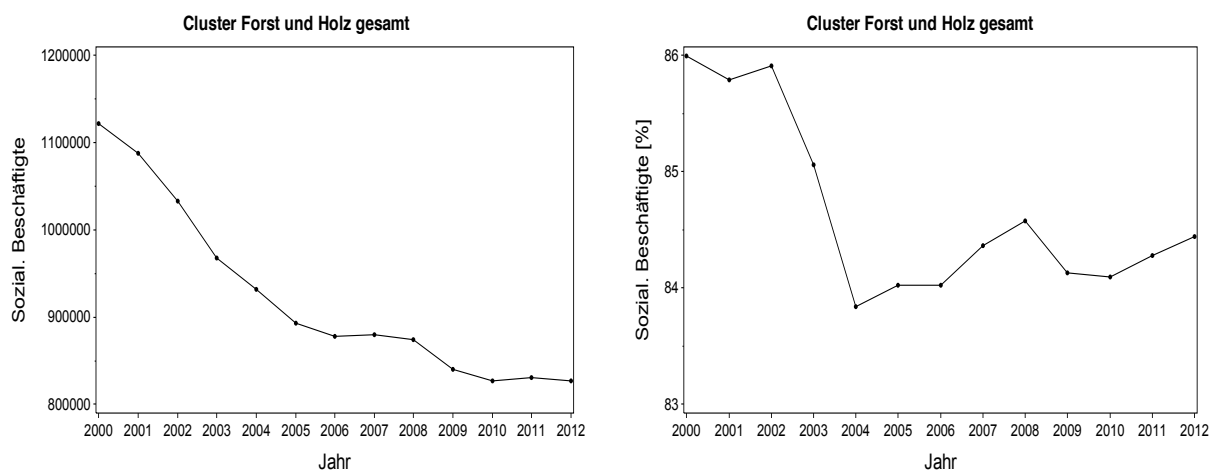
Abbildung 29: Cluster Forst und Holz gesamt: Sozialversicherungspflichtige Beschäftigung (links) und deren relative Anteile an der Gesamtbeschäftigung (rechts)

Die Zeitreihe der geringfügig entlohnten Beschäftigung weist auch einen fallenden Trend auf. Die ersten 5 Jahre dieser Zeitreihe sind von einer größeren Sensitivität der Beschäftigung gekennzeichnet, während der Rest ruhig verläuft. (Abbildung 30).

Abbildung 30: Cluster Forst und Holz gesamt: Geringfügig entlohnte Arbeitnehmer (links) und deren relativen Anteile an der Gesamtbeschäftigung (rechts)

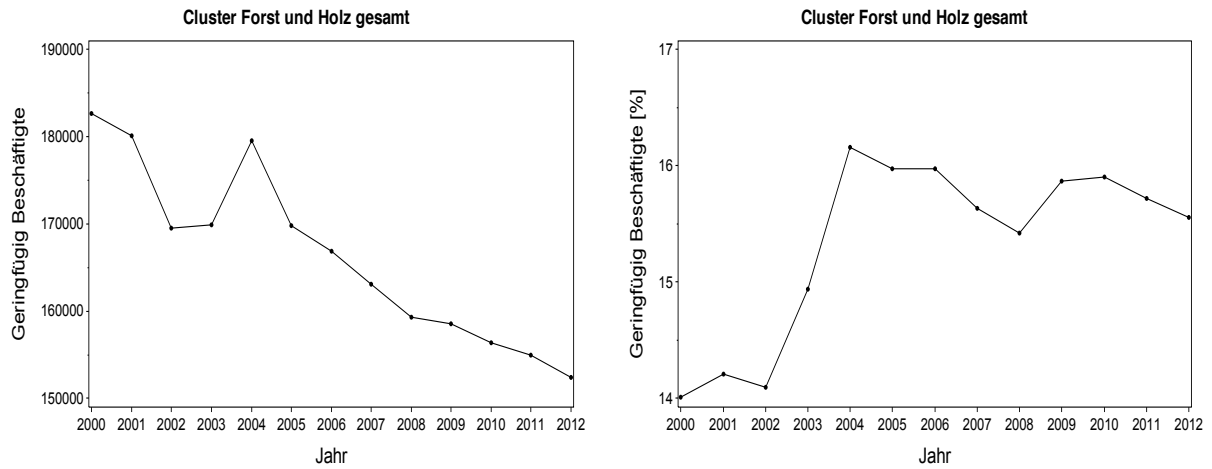

Als Pendant zur rechten Grafik in Abbildung 29 steigt bzw. fällt der Anteil der geringfügig entlohten Arbeitskräfte im Cluster in entsprechenden Zeitabschnitten und bleibt in den letzten Jahren stabil bei ungefähr 15,8%.

Ähnlich wie die oben grafisch dargestellten Strukturparameter zeichnet die langfristige Entwicklung der Unternehmenszahl im gesamten Cluster ein langfristig negativer Trend aus, der linear beschrieben werden könnte. Unverkennbar ist allerdings auch die periodische Komponente dieser Zeitreihe (Abbildung 31). Der absolute Tiefpunkt der Zeitreihe befindet sich im Jahr 2009 mit knapp 126 000 Unternehmen. Danach ist ein moderater Anstieg der Unternehmenszahl zu beobachten. Da der langfristige Trend fallend erscheint, ist ein Anstieg der Unternehmenszahl im Cluster auf das Niveau der Jahre 2000 und 2001 eher unwahrscheinlich.

Abbildung 31: Cluster Forst und Holz gesamt: Entwicklung der Unternehmenszahl

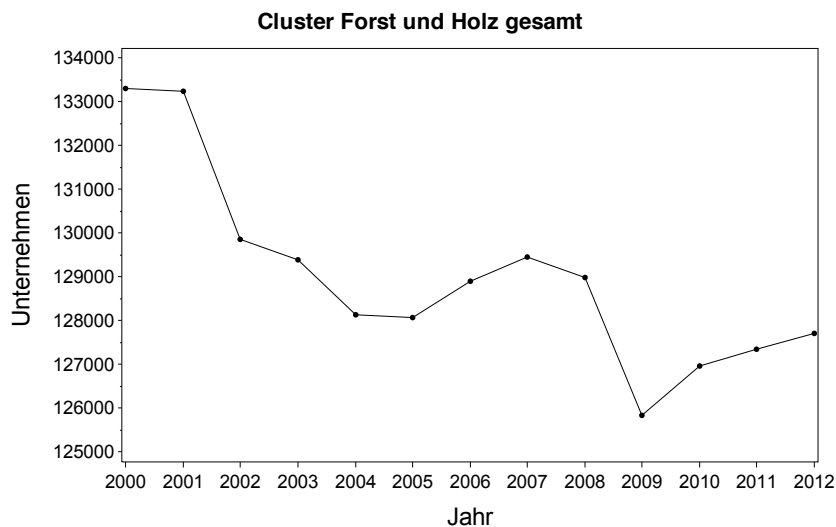

4 Zusammenfassung und Diskussion

Der vorliegende Bericht beschäftigt sich mit der Berechnung und Interpretation von Strukturparametern des Clusters Forst und Holz im Zeitraum 2000 bis 2012. Nach den im Arbeitsbericht von Seintsch (2013) eingehend dargestellten Methoden wurden für das Jahr 2011 die Bruttowertschöpfung abgeschätzt und für das Jahr 2012 alle Strukturparameter fortgeschrieben.

Die Zeitreihe 2000 bis 2012 für den Umsatz des gesamten Clusters Forst und Holz weist einen periodischen Verlauf auf. Die Periodizität des Umsatzverlaufs ist unverkennbar, auch wenn die Längen der Perioden unterschiedlich sind. Umsatzeinbrüche können in den Jahren 2004 und 2009 beobachtet werden, während hohe Umsätze in den Jahren 2000, 2007 und 2012 erzielt wurden. Für die Zeitreihe zeichnet sich ein positiver linearer Trend ab.

Im Gegensatz zum Umsatz sind beim Verlauf der sozialversicherungspflichtig Beschäftigten keine Perioden erkennbar. Die Anzahl dieser Beschäftigungsart nimmt im Zeitraum 2000 bis 2012 im Cluster kontinuierlich ab. Auch die Zahl der geringfügig entlohnt Beschäftigten weist einen negativen Trend auf.

Bei der Betrachtung der einzelnen Branchengruppen des Clusters Forst und Holz fallen sowohl beim Umsatz als auch bei der Beschäftigung markante Unterschiede auf. So geht die positive Entwicklung des Umsatzes in der **Forstwirtschaft** mit einer rückläufigen Anzahl der sozialversicherungspflichtigen Arbeitsverhältnisse einher, während das Niveau der geringfügig entlohnten Beschäftigten in den Jahren 2000 bis 2012 wächst.

In der Branchengruppe Holz im **Baugewerbe** lag der Umsatz im Jahr 2000 bei 14,4 Mrd. Euro. Danach ging er schnell zurück und erreichte einen Tiefpunkt von 11,1 Mrd. im Jahr 2004. Ab 2005 schnellte der Umsatz dieser Branchengruppe steil nach oben und erreichte am Ende der Zeitreihe den Höchststand von 19 Mrd. Euro. Die Zeitreihe des Umsatzes im Baugewerbe ähnelt daher einem tiefeingeschnittenen Tal. Das Baugewerbe reagiert am deutlichsten von allen Branchengruppen des Clusters auf Veränderungen der Wirtschaftslage. Dies zeigt sich durch den gleichläufigen Verlauf der Umsatz- und Beschäftigungskurve.

Im Gegensatz zu dieser Branchengruppe sind die Entwicklungen des Umsatzes und der Beschäftigung im **Papiergewerbe** gegenläufig.

Während der Umsatz im Zeitraum 2000 bis 2012 eine deutliche Steigerung erfährt, geht die Anzahl der Arbeitnehmer in beiden Beschäftigungskategorien ständig zurück. Offensichtlich reagiert die Papierindustrie auf steigende Anfrage nach Zellstoffprodukten und Papier mit einer Modernisierung der Produktionsanlagen und reduziert dadurch die Arbeitskosten. Eine unverkennbar nachlassende wirtschaftliche Bedeutung innerhalb des Clusters Forst und Holz weist das **Verlags- und Druckgewerbe** auf. Bezogen auf den Umsatz im Jahr 2000 von rund

66,5 Mrd. Euro setzte diese Branchengruppe im Jahr 2012 9 Mrd. Euro weniger um, was einem Rückgang von 13,5% entspricht. Der rückläufige Umsatz korrespondiert mit den abnehmenden Beschäftigungszahlen. Zwischen den Jahren 2000 und 2012 ging die Beschäftigung bei sozialversicherungspflichtigen Arbeitsverhältnissen um 29% und bei geringfügig entlohnten Beschäftigten um 20% zurück. Der ausschlaggebende Grund für die negative Entwicklung des Umsatzes und der Beschäftigung im Verlags- und Druckgewerbe ist sicherlich ein ständiges Wachstum der internetbasierten Medien.

Wegen der großen Bedeutung der Wertschöpfung bei der Beurteilung eines jeden Wirtschaftszweiges wird hier die Entwicklung der Bruttowertschöpfung zwischen den Jahren 2011 und 2012 zusammengefasst. Die Bruttowertschöpfung entlang aller Branchengruppen des Clusters Forst und Holz für Deutschland belief sich im Jahr 2011 auf rund **52,8 Mrd. Euro**. Das Jahr 2012 verzeichnete einen Anstieg der BWS auf knapp **55 Mrd. Euro**. Den höchsten Beitrag zur Bruttowertschöpfung des gesamten Clusters leistete im Jahr 2012 mit **21,8 Mrd. Euro** das Verlags- und Druckgewerbe, gefolgt von der Holzverarbeitenden Industrie mit einer Bruttowertschöpfung von **10,4 Mrd.** Bezogen auf das Jahr 2011 zeigt die Forstwirtschaft mit 14,4 % den höchsten Anstieg der Bruttowertschöpfung innerhalb aller Branchengruppen des Clusters zwischen den Jahren 2011 und 2012, gefolgt von der Branchengruppe Holz im Baugewerbe mit einem Anstieg der Bruttowertschöpfung um 5,7 %.

Während für den gesamten Cluster die Zahl der Unternehmen und der Umsatz um nur 1% zwischen den Jahren 2011 und 2012 gewachsen sind, betragen die mit Hilfe der Waldgesamtrechnung (WGR) berechneten Umsätze für die Forstwirtschaft in den Jahren 2011 und 2012 3,54 respektive 3,97 Mrd. Euro. Das entspricht einem Umsatzanstieg von 12,1 %. Dieses Rekordergebnis im Jahr 2012 führen Seintsch und Rosenkranz (2014) auf einen deutlich gestiegenen Rohholzpreis wegen eines leicht rückläufigen Einschlagsvolumens und einer hohen Inlandsnachfrage zurück.

Quantitativ betrachtet ist der Beitrag des Clusters Forst und Holz zur gesamtwirtschaftlichen Leistung in Deutschland relativ gering. Den absoluten Werten des Clusters im Jahr 2012 für den **Umsatz von 180,7 Mrd. Euro, 127.718 Unternehmen** mit **1,107 Mio. Beschäftigten** entsprechen die prozentualen Anteile an der deutschen Volkswirtschaft von etwa 3,1% des Umsatzes, 3,9% der Unternehmen und ca. 3% der Beschäftigung.

Abschließend ist festzustellen, dass der Beitrag des Clusters Forst und Holz zur Volkswirtschaft in Deutschland ziemlich bescheiden ausfällt, wenn man, wie im vorliegenden Bericht, eine wirtschaftswissenschaftlich herkömmliche Bewertung vornimmt. Dabei muss berücksichtigt werden, dass eine solche Bewertung die herausragende Bedeutung der Forst- und Holzwirtschaft für den Klimaschutz und die Energieversorgung außeracht lässt. In diesem Zusammenhang wird auf TEEB (2012) und Wüstemann et al. (2012) hingewiesen.

5 Danksagung

Die Daten und Sonderauswertungen für diesen Bericht haben bereitgestellt: Herr Detlef Krug vom Statistischen Bundesamt und Herr Jochen Kiewitt von der Bundesagentur für Arbeit. Zum Gelingen des Berichtes haben mehrere Mitarbeiter des Thünen-Instituts für Internationale Waldwirtschaft und Forstökonomie beigetragen: Emanuel Meyer führte Datenaufnahme und Datenaufbereitung durch. Johanna Schliemann formatierte den Bericht im neuen Corporate Design des Thünen-Institutes. Wertvolle Kommentare und Verbesserungen kamen von Prof. Dr. Matthias Dieter und Dr. Holger Weimar. Der Autor dankt allen genannten Personen.

6 Literatur- und Datenquellen

BOLTE, A.; POLLEY, H. (2010): Der Wald in Zahlen. In: Depenheuer, O.; Möhring, B. (Hrsg.): Waldeigentum: Dimensionen und Perspektiven. Dordrecht; Heidelberg; London: Springer, S. 58-69

BORMANN, K.; DIETER, M.; ENGLERT, H.; KÜPPERS, J.-G.; ROSIN, A.; HOFFMANN-MÜLLER, R. (2006): Waldgesamtrechnung für Deutschland 1993 - 2004 - Ergebnisse und Tabellen. Wiesbaden: Statistisches Bundesamt, UGR-Online-Publikation

BUNDESAGENTUR FÜR ARBEIT (BA) (2012): Beschäftigung nach Ländern in wirtschaftsfachlicher Gliederung WZ 2008 (Stichtag 30. Juni 2012): Arbeitsmarkt in Zahlen - Beschäftigungsstatistik. Nürnberg

BUNDESAGENTUR FÜR ARBEIT (BA): Geringfügig entlohnte Beschäftigte in Deutschland: Zeitreihen ab Juni 1999. Reihe: Arbeitsmarkt in Zahlen: Beschäftigungsstatistik. Nürnberg

BUNDESAGENTUR FÜR ARBEIT (BA): Sozialversicherungspflichtig Beschäftigte: Zeitreihen ab Juni 1999. Reihe: Arbeitsmarkt in Zahlen: Beschäftigungsstatistik. Nürnberg

DÖRING, P., MANTAU, U. (2012): Standorte der Holzwirtschaft – Sägeindustrie – Einschnitt und Sägeprodukte 2010. Universität Hamburg, Zentrum Holzwirtschaft. Arbeitsbereich: Ökonomie der Holz- und Forstwirtschaft. Hamburg

EUROSTAT, NACE (2008): Rev. 2 Statistische Systematik der Wirtschaftszweige in der Europäischen Gemeinschaft. Structure and Explanatory Notes. In: *Methodologies and Workingpapers*. Katalognummer: KS-RA-07-015-DE-N, 2008, ISBN 978-92-79-04740-4, ISSN 1977-0383

FELDERER, B., HOMBURG, S. (2005): Makroökonomik und neue Makroökonomik Springer Verlag Berlin Heidelberg New York, 8. Auflage

SEINTSCH, B. (2007): Die Darstellung der volkswirtschaftlichen Bedeutung des Clusters Forst und Holz: Ergebnisse und Tabellen für 2005. Bundesforschungsanstalt für Forst und Holzwirtschaft, Arbeitsbericht 2007/3 des Instituts für Ökonomie. Hamburg

SEINTSCH, B. (2008): Entwicklung und Bedeutung des bundesweiten Clusters Forst und Holz: Studie "Volkswirtschaftliche Bedeutung des Clusters Forst und Holz" im Rahmen der bundesweiten "Clusterstudie Forst und Holz". Holz-Zentralblatt, Bd. 134, Nr. 49, S. 1390-1391

SEINTSCH, B. (2010): Entwicklungen des Clusters Forst und Holz zwischen 2000 und 2007: Ergebnisse und Tabellen für das Bundesgebiet und die Länder. Thünen-Institut, Arbeitsbericht 02/2010 des Institut für Ökonomie der Forst- und Holzwirtschaft. Hamburg

SEINTSCH, B. (2013): Cluster Forst und Holz nach neuer Wirtschaftszweigklassifikation: Tabellen für das Bundesgebiet und die Länder 2000 bis 2011. Thünen-Institut, Arbeitsbericht 05/2013 des Institut für Ökonomie der Forst- und Holzwirtschaft. Hamburg

SEINTSCH, B.; ROSENKRANZ, L. (2014): Erneutes Rekordergebnis der Forstwirtschaft. Auch ein Grund zur Nachdenklichkeit? – Ergebnisse der Forstwirtschaftlichen Gesamtrechnung 2012. Holz-Zentralblatt Nr. 140, 13. März 2014

STATISTISCHES BUNDESAMT (STBA): Dienstleistungen: Strukturhebung im Dienstleistungsbereich Information und Kommunikation. Fachserie 9, Reihe 4.2. Wiesbaden (Erscheinungsfolge: jährlich)

STATISTISCHES BUNDESAMT (STBA): Dienstleistungen: Strukturhebung im Dienstleistungsbereich Reparatur von Datenverarbeitungsgeräten und Gebrauchsgütern. Fachserie 9, Reihe 4.6. Wiesbaden (Erscheinungsfolge: jährlich)

STATISTISCHES BUNDESAMT (STBA): Finanzen und Steuern: Umsatzsteuer. Fachserie 14, Reihe 8. Wiesbaden (Erscheinungsfolge: jährlich)

STATISTISCHES BUNDESAMT (STBA): Finanzen und Steuern: Umsatzsteuer (Vorankündigungen). Fachserie 14, Reihe 8.1. Wiesbaden (Erscheinungsfolge: jährlich)

STATISTISCHES BUNDESAMT (STBA): Handel und Gastgewerbe: Unternehmen, Beschäftigte, Umsatz, Wareneingang, Wareneinsatz, Rohertrag und Bruttowertschöpfung im Handel 1994 bis 2009. Wiesbaden (Erscheinungsfolge bis Berichtsjahr 2009: jährlich; ab Berichtsjahr 2010: jährlich durch Datenbank GENESIS-Online veröffentlicht)

STATISTISCHES BUNDESAMT (STBA) (2008A): Klassifikation der Wirtschaftszweige 2008: Mit Erläuterungen. Wiesbaden

STATISTISCHES BUNDESAMT (STBA) (2008B): Klassifikationen: Umsteigeschlüssel zwischen der Klassifikation der Wirtschaftszweige, Ausgabe 2003 (WZ 2003) und der Klassifikation der Wirtschaftszweige, Ausgabe 2008 (WZ 2008) und umgekehrt, Ausgabe 2008 (Stand: 17. September 2008). Wiesbaden

STATISTISCHES BUNDESAMT (STBA): Land- und Forstwirtschaft, Fischerei: Betriebe mit Waldflächen, Landwirtschaftszählung / Agrarstrukturhebung. Fachserie, 3 Reihe 2.1.1. Wiesbaden (Erscheinungsfolge: dreijährlich)

STATISTISCHES BUNDESAMT (STBA): Material- und Wareneingangserhebung im Verarbeitenden Gewerbe sowie im Bergbau und in der Gewinnung von Steinen und Erden. Fachserie 4, Reihe 4.2.4. Wiesbaden (Erscheinungsfolge: vierjährlich)

STATISTISCHES BUNDESAMT (STBA): Produzierendes Gewerbe: Kostenstruktur der Unternehmen im Baugewerbe. Fachserie 4, Reihe 5.3. Wiesbaden (Erscheinungsfolge: jährlich)

STATISTISCHES BUNDESAMT (STBA): Produzierendes Gewerbe: Kostenstruktur der Unternehmen des Verarbeitenden Gewerbes sowie des Bergbaus und der Gewinnung von Steinen und Erden. Fachserie 4, Reihe 4.3. Wiesbaden (Erscheinungsfolge: jährlich)

STATISTISCHES BUNDESAMT (STBA): Volkswirtschaftliche Gesamtrechnungen: Inlandsproduktberechnung. Fachserie 18, Reihe 1.4. Wiesbaden (Erscheinungsfolge: jährlich)

TEEB DE (ED.) (2012): NATURKAPITAL DEUTSCHLAND : Der Wert der Natur für Wirtschaft und Gesellschaft – Eine Einführung. München, Leipzig, Bonn: ifuplan; UFZ; Bundesamt für Naturschutz, 90, pp

VERBAND DEUTSCHER PAPIERFABRIKEN (VDP): Papier 2011: Ein Leistungsbericht. Bonn

WEIMAR, H.; DÖRING, P.; MANTAU, U. (2012): Standorte der Holzwirtschaft: Holzrohstoffmonitoring: Einsatz von Holz in Biomasse-Großfeuerungsanlagen 2011. Universität Hamburg, Zentrum für Holzwirtschaft, Arbeitsbereich Ökonomie der Holz- und Forstwirtschaft, Hamburg

WÜSTEMANN, H.; HARTJE, V.; BONN, A.; HANSJÜRGENS, B.; BERTRAM, C.; DEHNHARDT, A.; DÖRING, R.; DOYLE, U.; ELSASSER, P.; MEHL, D.; OSTERBURG, B.; REHDANZ, K.; RING, I.; SCHOLZ, M.; VOHLAND, K. (2014): Naturkapital und Klimapolitik: Synergien und Konflikte. Kurzbericht für Entscheidungsträger. Berlin, Leipzig: Technische Universität; Helmholtz-Zentrum für Umweltforschung. Naturkapital Deutschland – TEEB DE, 77 pp.

7 Anhang: Cluster Forst und Holz im Bundesgebiet und in den Ländern

Tabelle 11: Cluster Forst und Holz Deutschland (2000-2012)

Deutschland	Jahr	Unternehmen	Umsatz (Tsd. Euro)	Bruttowertschöpfung (Tsd. Euro)	Sozialbeschäft.	Geringfügigbeschäft.	Gesamtschäftige	Jahr	Unternehmen	Umsatz (Tsd. Euro)	Bruttowertschöpfung (Tsd. Euro)	Sozialbeschäft.	Geringfügigbeschäft.	Gesamtschäftige	Jahr	Unternehmen	Umsatz (Tsd. Euro)	Bruttowertschöpfung (Tsd. Euro)	Sozialbeschäft.	Geringfügigbeschäft.	Gesamtschäftige	Jahr	Unternehmen	Umsatz (Tsd. Euro)	Bruttowertschöpfung (Tsd. Euro)	Sozialbeschäft.	Geringfügigbeschäft.	Gesamtschäftige
Forstwirtschaft	2000	28/761	2.460.098	1.120.014	47.680	872	77.333	2001	30.214	2.281.333	600.365	47.492	865	74.331	2002	30.245	2.343.396	1.258.414	43.199	887	74.331	2003	30.471	3.280.472	1.761.878	41.415	1.359	73.245
Forstwirtschaft (WGR)	2000	28/761	1.912.245	751.409	38.231	0	64.640	2001	27.873	1.748.498	622.485	39.043	8	66.916	2002	27.873	1.829.081	688.919	33.400	0	63.273	2003	27.731	2.423.040	1.252.922	33.210	1.359	60.936
Forstwirtschaft Dienstleistungen	2000	2/372	547.853	368.606	9.449	872	12.693	2001	2/341	512.958	358.039	8.449	865	11.635	2002	2/372	514.315	359.958	7.799	887	11.058	2003	2/771	862.432	508.957	8.205	1.359	12.309
Holz bearbeitendes Gewerbe	2000	4/361	9.531.357	2.670.978	57.613	4.501	66.475	2001	4/299	9.604.783	2.508.080	54.228	4.465	62.880	2002	4/191	9.326.601	2.354.008	51.199	4.208	59.598	2003	3/910	10.096.074	2.271.957	48.448	4.388	54.746
Sägewerk	2000	4/368	5.346.858	1.360.618	35.665	3.932	43.665	2001	3/992	5.175.988	1.220.743	33.220	3.917	41.619	2002	3/889	4.921.339	1.168.982	31.723	3.712	39.374	2003	3/910	5.520.538	1.215.611	29.477	3.959	37.066
Holzwerkstoffindustrie	2000	2/93	4.184.499	1.310.360	25.965	569	22.810	2001	3/17	4.492.286	1.297.346	20.006	548	21.271	2002	3/302	4.405.627	1.185.328	19.226	496	20.224	2003	3/910	5.203.897	1.200.896	19.986	4.388	23.508
Holz verarbeitendes Gewerbe	2000	30/510	36.645.777	12.982.419	318.567	28.517	372.932	2001	30/477	37.243.996	12.191.545	302.866	27.478	390.850	2002	29.179	32.444.691	10.644.724	285.563	26.593	339.325	2003	31/910	38.534.933	12.107.364	285.563	26.593	339.325
Möbelindustrie	2000	12/597	22.549.658	7.444.072	190.167	13.209	215.673	2001	12/695	22.594.239	7.415.139	182.669	11.275	207.793	2002	12/260	18.553.563	6.226.683	169.869	12.598	194.527	2003	12/302	20.238.635	6.500.202	169.869	12.598	194.527
Holzarchitektur	2000	7/2	980.330	290.767	10.314	1.225	12.241	2001	6/95	986.360	301.733	10.058	1.102	11.885	2002	7/10	1.040.065	315.948	9.896	1.115	11.724	2003	7/10	1.040.065	315.948	9.896	1.115	11.724
Industrielles Holzgewerbe	2000	12/213	10.924.321	3.892.673	83.781	7.956	103.950	2001	11/959	9.921.719	3.177.904	77.514	10.058	97.103	2002	11/526	9.282.237	2.891.939	72.781	7.457	91.764	2003	11/526	9.282.237	2.891.939	72.781	7.457	91.764
Nonferrous Holzgewerbe	2000	4/988	4.191.468	1.534.908	34.243	6.127	45.868	2001	4/874	3.740.924	1.296.768	33.345	5.980	44.099	2002	4/683	3.588.226	1.209.683	31.017	5.613	41.313	2003	4/683	3.588.226	1.209.683	31.017	5.613	41.313
Holz im Baugewerbe	2000	37/106	14.579.659	5.759.552	156.045	14.909	208.060	2001	36/643	13.533.942	5.334.942	141.197	14.854	192.694	2002	35/919	12.557.298	4.793.921	130.008	14.816	180.743	2003	35/919	12.557.298	4.793.921	130.008	14.816	180.743
Zimmerer	2000	11/216	6.044.070	2.376.124	77.707	6.331	95.254	2001	11/140	5.480.312	2.171.092	69.544	6.120	86.804	2002	11/022	5.167.326	1.943.614	64.359	5.937	81.318	2003	11/022	5.167.326	1.943.614	64.359	5.937	81.318
Bauschreiner u. -schlosserei	2000	24/635	8.103.232	3.211.472	74.129	8.090	106.854	2001	24/209	7.614.467	3.038.579	67.782	8.232	100.223	2002	23/602	6.975.750	2.638.815	61.936	8.353	93.891	2003	23/602	6.975.750	2.638.815	61.936	8.353	93.891
Parteiellere (bis 2009)	2000	1/255	432.347	171.956	4.209	488	5.952	2001	1/284	439.163	175.102	3.871	502	5.667	2002	1/295	414.222	151.491	3.713	526	5.534	2003	1/295	414.222	151.491	3.713	526	5.534
Hofedignau (ab 2009)	2000	2/970	35.861.982	10.346.889	145.886	9.767	158.603	2001	2/918	33.891.666	10.157.092	145.424	9.752	158.094	2002	2/904	33.175.688	9.841.923	143.588	9.443	155.915	2003	2/910	34.949.780	9.722.823	139.076	9.116	150.937
Holz- und Zellstoffherstellung	2000	7/8	576.885	196.837	11.154	293	11.515	2001	7/3	510.690	164.012	10.988	251	11.312	2002	7/0	488.809	164.300	10.835	225	11.130	2003	7/0	488.809	164.300	10.835	225	11.130
Papierherstellung	2000	6/50	17.788.638	4.923.978	55.385	2.265	58.300	2001	6/33	15.554.557	4.582.215	54.908	2.381	57.912	2002	6/10	14.891.594	4.286.508	54.466	2.411	57.487	2003	6/10	14.891.594	4.286.508	54.466	2.411	57.487
Papierverarbeitung	2000	2/242	17.496.458	5.226.074	79.327	7.219	88.788	2001	2/222	17.826.019	5.430.862	79.528	7.120	88.870	2002	2/224	17.795.265	5.411.115	76.667	6.807	87.288	2003	2/224	17.795.265	5.411.115	76.667	6.807	87.288
Verlags- und Druckergewerbe	2000	26/122	66.497.218	26.248.256	393.573	122.873	532.468	2001	25/705	65.038.802	24.678.288	384.046	121.482	531.233	2002	24/151	61.449.104	23.029.980	376.557	112.347	507.055	2003	24/151	61.449.104	23.029.980	376.557	112.347	507.055
Verlagsvertrieb	2000	9/163	40.219.722	14.487.172	160.682	76.167	246.012	2001	9/122	39.676.608	13.997.705	163.323	74.463	246.908	2002	8/334	37.100.597	10.239.492	158.731	69.273	236.038	2003	16/117	34.348.507	10.239.492	158.731	69.273	236.038
Druckergewerbe	2000	16/959	26.277.496	11.761.084	222.891	46.708	286.556	2001	16/583	25.362.518	10.690.589	220.723	47.019	284.325	2002	16/117	24.348.507	10.239.492	158.731	69.273	236.038	2003	3/285	8.198.953	1.332.425	11.085	1.201	15.551
Holzhandel mit Roh- und Schnittholz	2000	1/542	4.222.674	674.504	5.931	575	8.048	2001	1/540	3.939.973	609.363	5.790	561	7.891	2002	1/482	3.753.862	554.658	5.366	532	7.380	2003	1/482	3.753.862	554.658	5.366	532	7.380
Holzhandel mit sonstigen Holzblöcken sowie Bauelementen aus Holz	2000	1/915	4.880.799	829.792	6.456	888	9.059	2001	1/845	4.558.937	733.415	6.176	657	8.678	2002	1/783	4.443.091	777.757	5.719	669	8.171	2003	1/783	4.443.091	777.757	5.719	669	8.171
Cluster Forst und Holz gesamt	2000	133/307	176.679.555	60.612.405	1.121.659	182.702	1.437.678	2001	133/241	170.071.551	57.263.096	1.087.537	180.123	1.400.901	2002	129/854	159.493.711	53.195.115	1.033.179	169.485	1.392.518	2003	129/854	159.493.711	53.195.115	1.033.179	169.485	1.392.518
Deutschland	Jahr	Unternehmen	Umsatz (Tsd. Euro)	Bruttowertschöpfung (Tsd. Euro)	Sozialbeschäft.	Geringfügigbeschäft.	Gesamtschäftige	Jahr	Unternehmen	Umsatz (Tsd. Euro)	Bruttowertschöpfung (Tsd. Euro)	Sozialbeschäft.	Geringfügigbeschäft.	Gesamtschäftige	Jahr	Unternehmen	Umsatz (Tsd. Euro)	Bruttowertschöpfung (Tsd. Euro)	Sozialbeschäft.	Geringfügigbeschäft.	Gesamtschäftige	Jahr	Unternehmen	Umsatz (Tsd. Euro)	Bruttowertschöpfung (Tsd. Euro)	Sozialbeschäft.	Geringfügigbeschäft.	Gesamtschäftige
Forstwirtschaft	2003	31/262	2.459.018	1.353.806	43.504	1.115	75.981	2004	31/404	2.698.280	1.439.491	45.249	1.355	78.008	2005	30/471	3.280.472	1.761.878	41.415	1.359	73.245	2006	27/731	2.423.040	1.252.922	33.210	1.359	60.936
Forstwirtschaft (WGR)	2003	28/821	1.926.018	988.570	35.196	0	64.017	2004	28/821	2.075.280	1.012.538	36.552	1.355	65.373	2005	27/731	2.423.040	1.252.922	33.210	1.359	60.936	2006	27/731	2.423.040	1.252.922	33.210	1.359	60.936
Forstwirtschaft Dienstleistungen	2003	2/441	533.000	365.236	8.308	1.115	11.864	2004	2/593	623.000	426.953	8.972	1.355	12.635	2005	3/910	10.096.074	2.271.957	48.448	4.388	54.746	2006	3/910	10.096.074	2.271.957	48.448	4.388	54.746
Holz bearbeitendes Gewerbe	2003	4/368	9.496.000	2.112.586	48.413	4.196	56.891	2004	3/992	9.595.000	2.176.951	48.107	4.522	58.591	2005	3/889	9.326.601	2.354.008	51.199	4.208	59.598	2006	3/910	10.096.074	2.271.957	48.448	4.388	54.746
Sägewerk	2003	3/787	5.063.000	1.085.539	30.427	3.733	37.947	2004	3/691	5.208.000	1.217.845	30.345	4.038	38.005	2005	3/680	5.520.538	1.215.611	29.477	3.959	37.066	2006	3/680	5.520.538	1.215.611	29.477	3.959	37.066
Holzwerkstoffindustrie	2003	2/95	4.433.000	1.027.047	17.986	463	18.744	2004	2/81	4.387.000	959.107	17.692	483	18.526	2005	2/80	4.575.536	1.056.346	16.971	429	17.600	2006	2/80	4.575.536	1.056.346	16.971	429	17.600
Holz verarbeitendes Gewerbe	2003	29/503	30.851.000	10.210.917																								

Deutschland	Jahr	Unternehmen	Umsatz (Tsd. Euro)	Bruttowertschöpfung (Tsd. Euro)	Sozialbeschäft.	Geringfügigbeschäft.	Gesamtschäftige
Forstwirtschaft	2006	30.641	4.064.172	1.239.754	43.263	1.497	75.401
Forstwirtschaft (WGR)	2006	27.731	2.831.925	1.412.554	34.363	0	62.994
Forstwirtschaft Dienstleistungen	2006	2.910	1.232.247	727.200	8.900	1.497	13.207
Holz bearbeitendes Gewerbe	2006	3.941	11.120.747	12.982.992	45.183	4.330	53.454
Sägewerk	2006	3.650	6.540.786	1.373.310	29.182	3.979	36.711
Holzverarbeitendes Gewerbe	2006	27.991	4.579.989	909.622	16.001	451	16.743
Möbelindustrie	2006	11.679	34.132.880	10.490.316	24.731	26.617	29.340
Holzarchitektur	2006	766	1.497.303	406.621	10.447	12.310	15.472
Industrielles Holzgewerbe	2006	4.332	10.743.178	3.190.148	59.199	7.330	78.664
Sonstige Holzverarbeitung	2006	6.115	3.770.489	1.249.434	24.332	4.951	33.956
Druckgewerbe	2006	15.295	23.775.996	9.153.151	174.642	43.461	233.358
Holzhandel mit Roh- und Schnittholz	2006	2.976	9.604.776	14.899.288	111.196	18.498	166.870
Handel mit sonstigen Holzwaren	2006	1.588	4.689.643	6.173.335	4.665	621	6.664
Großhandel mit sonstigen Holzwaren sowie Bauelementen aus Holz	2006	1.588	4.375.133	556.789	4.925	629	7.152
Cluster Forst und Holz gesamt	2006	128.910	167.697.712	52.115.318	877.646	186.958	1.173.414

Deutschland	Jahr	Unternehmen	Umsatz (Tsd. Euro)	Bruttowertschöpfung (Tsd. Euro)	Sozialbeschäft.	Geringfügigbeschäft.	Gesamtschäftige
Forstwirtschaft	2007	31.702	4.929.590	2.790.482	44.334	1.812	77.448
Forstwirtschaft (WGR)	2007	28.467	3.598.927	2.005.137	33.976	0	62.443
Forstwirtschaft Dienstleistungen	2007	3.235	1.331.050	795.345	10.358	1.812	15.005
Holz bearbeitendes Gewerbe	2007	3.898	12.555.914	2.591.349	44.445	4.399	52.492
Sägewerk	2007	3.613	7.270.997	1.475.489	28.945	3.835	36.293
Holzverarbeitendes Gewerbe	2007	285	5.955.227	1.056.411	15.600	564	16.449
Möbelindustrie	2007	27.654	34.883.610	10.633.109	231.971	26.241	285.166
Holzarchitektur	2007	11.561	19.271.127	5.910.619	132.919	12.062	156.242
Industrielles Holzgewerbe	2007	781	1.570.982	390.889	10.898	1.665	13.134
Sonstige Holzverarbeitung	2007	11.049	10.228.867	2.992.248	62.199	7.679	80.997
Druckgewerbe	2007	4.263	3.812.439	1.000.056	25.765	4.835	34.883
Holzhandel mit Roh- und Schnittholz	2007	37.472	15.917.991	4.705.058	114.214	18.230	168.916
Handel mit sonstigen Holzwaren	2007	11.905	5.477.464	1.902.218	53.719	6.446	73.770
Großhandel mit sonstigen Holzwaren sowie Bauelementen aus Holz	2007	2.322	4.987.611	179.500	3.718	743	6.693
Cluster Forst und Holz gesamt	2007	128.448	173.664.478	53.905.212	880.141	163.129	1.172.718

Deutschland	Jahr	Unternehmen	Umsatz (Tsd. Euro)	Bruttowertschöpfung (Tsd. Euro)	Sozialbeschäft.	Geringfügigbeschäft.	Gesamtschäftige
Forstwirtschaft	2008	31.658	4.278.466	2.245.457	38.764	1.995	72.017
Forstwirtschaft (WGR)	2008	28.467	3.598.927	1.521.889	29.202	0	67.669
Forstwirtschaft Dienstleistungen	2008	3.191	1.207.727	733.568	9.562	1.995	15.436
Holz bearbeitendes Gewerbe	2008	3.881	11.284.197	1.897.445	44.370	4.651	52.392
Sägewerk	2008	3.583	6.816.275	1.157.956	29.005	3.645	36.233
Holzverarbeitendes Gewerbe	2008	278	4.467.922	1.056.411	15.600	564	16.589
Möbelindustrie	2008	27.274	34.960.828	10.677.954	238.068	25.377	282.719
Holzarchitektur	2008	11.783	19.598.673	5.886.732	132.356	11.724	156.863
Industrielles Holzgewerbe	2008	787	1.669.196	439.799	11.422	1.741	13.770
Sonstige Holzverarbeitung	2008	10.517	10.008.892	3.062.991	61.469	7.405	79.391
Druckgewerbe	2008	4.187	3.884.388	1.039.332	26.001	4.507	33.695
Holzhandel mit Roh- und Schnittholz	2008	37.699	13.400.956	6.697.648	115.407	18.488	171.594
Handel mit sonstigen Holzwaren	2008	11.996	5.284.225	1.809.875	52.123	6.516	70.595
Großhandel mit sonstigen Holzwaren sowie Bauelementen aus Holz	2008	2.322	4.987.611	179.500	3.718	743	6.693
Cluster Forst und Holz gesamt	2008	128.978	171.672.212	53.479.560	874.720	159.298	1.161.996

Deutschland	Jahr	Unternehmen	Umsatz (Tsd. Euro)	Bruttowertschöpfung (Tsd. Euro)	Sozialbeschäft.	Geringfügigbeschäft.	Gesamtschäftige
Forstwirtschaft	2009	32.024	3.731.444	1.675.109	35.861	1.651	69.536
Forstwirtschaft (WGR)	2009	28.467	2.569.472	1.074.465	26.643	0	55.110
Forstwirtschaft Dienstleistungen	2009	3.557	1.161.972	600.643	9.218	1.651	14.226
Holz bearbeitendes Gewerbe	2009	3.788	9.896.936	1.152.540	41.990	3.957	49.285
Sägewerk	2009	3.418	5.795.992	930.978	25.572	3.065	32.055
Holzverarbeitendes Gewerbe	2009	320	4.130.975	921.562	16.408	502	17.230
Möbelindustrie	2009	22.789	29.929.878	9.904.396	188.511	20.396	231.697
Holzarchitektur	2009	11.209	18.079.454	5.793.216	112.349	9.123	133.893
Industrielles Holzgewerbe	2009	905	1.586.751	448.507	9.679	1.422	12.006
Sonstige Holzverarbeitung	2009	7.984	2.635.615	2.342.176	47.417	5.378	60.899
Druckgewerbe	2009	2.682	2.636.056	920.497	18.566	3.113	24.861
Holzhandel mit Roh- und Schnittholz	2009	39.550	13.672.892	5.346.208	140.892	22.520	202.892
Handel mit sonstigen Holzwaren	2009	12.813	5.969.497	1.633.008	45.912	6.094	64.509
Großhandel mit sonstigen Holzwaren sowie Bauelementen aus Holz	2009	29.807	8.427.823	2.998.005	63.745	15.216	124.766
Cluster Forst und Holz gesamt	2009	128.847	161.527.865	51.097.382	840.529	158.546	1.124.824

Anhang: Cluster Forst und Holz im Bundesgebiet und in den Ländern

Deutschland	Jahr	Unternehmen	Umsatz (Tsd. Euro)	Bruttowertschöpfung (Tsd. Euro)	Sozialbeschäft.	Geringfügigschäft.	Gesamtbeschäftigte
Forstwirtschaft	2012	33.814	5.387.823	2.970.661	33.688	1.523	69.025
Forstwirtschaft (N/GR)	2012	29.787	3.967.549	2.153.124	24.112	0	53.879
Forstwirtschaftl. Dienstleistungen	2012	4.047	1.420.274	617.537	9.576	1.523	13.146
Holz bearbeitendes Gewerbe	2012	3.560	11.319.739	1.857.714	39.583	2.969	46.112
Sägeindustrie	2012	3.236	6.469.234	896.301	24.743	2.597	30.566
Holzwerkstoffindustrie	2012	324	4.850.506	761.413	14.840	382	15.546
Holz verarbeitendes Gewerbe	2012	23.532	34.817.670	10.439.501	187.989	18.267	229.788
Möbelindustrie	2012	11.742	20.323.894	6.289.124	111.702	8.845	132.289
Holzdeckmittellindustrie	2012	893	2.304.445	695.222	10.241	1.431	12.565
Industrielles Holzhandwesen	2012	8.313	9.141.169	2.750.824	49.228	5.163	62.704
Sonstige Holzverarbeitung	2012	2.584	3.048.162	704.332	16.818	2.828	22.230
Holz im Baugewerbe	2012	40.870	19.003.244	6.831.488	156.670	24.092	221.652
Zimmerer	2012	13.541	6.939.261	2.933.469	51.380	6.524	71.545
Baustschleifer u. -schlosserer	2012	25.615	9.608.860	3.687.423	93.767	16.392	135.774
Parkettleger (bis 2009)	2012	0	0	0	0	0	0
Papiergewerbe	2012	1.714	2.455.124	590.575	11.523	1.076	14.313
Holz- und Zelluloseherzeugung	2012	2.340	44.047.554	10.118.400	125.764	6.357	134.461
Holz- und Zelluloseherzeugung	2012	73	1.031.796	264.833	5.909	161	6.143
Papierherstellung	2012	494	19.291.955	3.550.693	43.837	1.221	45.552
Papierverarbeitung	2012	1.773	23.723.804	6.302.874	76.018	4.975	82.766
Verlags- und Druckergewerbe	2012	20.933	57.101.951	21.806.589	271.603	98.010	390.546
Verlags-gewerbe	2012	7.969	35.542.170	14.306.162	120.218	63.484	191.691
Druckergewerbe	2012	12.944	21.559.781	7.500.428	151.385	34.526	198.855
Holzhandel	2012	2.669	9.072.621	1.155.011	11.828	1.167	15.664
Holzhandel mit Roh- und Schnittholz	2012	1.225	4.853.215	517.913	5.375	549	7.149
Großhandel mit sonstigen Holzhalbwaren sowie Bauelementen aus Holz	2012	1.444	4.219.406	637.097	6.453	618	8.515
Cluster Forst und Holz gesamt	2012	127.718	180.750.603	54.979.363	827.125	152.385	1.107.228

Cluster Forst und Holz Baden-Württemberg (2000-2012)

Baden-Württemberg	Jahr	Unternehmen	Umsatz (Tsd. Euro)	Bruttowertschöpfung (Tsd. Euro)	Sozial. Beschäft.	Geringfüg. Beschäft.	Gesamtschäftige
Forstwirtschaft (WGR)	2000	3.342	370.392	180.704	6.192	138	9.672
Forstwirtschaft (WGR)	2001	2.833	244.778	96.778	4.893	0	7.866
Forstwirtschaft Dienstleistungen	2000	449	126.629	64.525	1.299	138	1.886
Forstwirtschaft Dienstleistungen	2001	883	2.190.286	595.568	11.773	1.085	13.701
Forstwirtschaft Dienstleistungen	2002	806	1.539.082	391.646	9.134	974	10.914
Spezialindustrie	2000	57	651.204	203.922	2.639	91	2.971
Spezialindustrie	2001	60	690.002	190.169	2.346	83	2.486
Spezialindustrie	2002	61	654.220	176.031	2.285	80	2.426
Holzverarbeitendes Gewerbe	2000	6.549	7.307.389	2.455.281	52.768	5.348	64.175
Holzverarbeitendes Gewerbe	2001	6.055	6.929.612	2.455.281	50.024	5.348	64.175
Holzverarbeitendes Gewerbe	2002	5.779	6.772.920	2.204.217	48.997	5.003	60.677
Möbelindustrie	2000	139	143.204	42.474	1.329	284	1.742
Möbelindustrie	2001	127	132.336	40.482	1.375	250	1.752
Möbelindustrie	2002	134	141.692	43.018	1.269	233	1.636
Industriechemikalien	2000	3.760	2.693.056	910.315	14.749	1.907	20.416
Industriechemikalien	2001	635	541.517	189.768	6.666	1.352	8.643
Industriechemikalien	2002	651	483.192	170.141	6.787	1.377	8.797
Nonferrous Holzverarbeitung	2000	4.776	2.233.449	880.393	21.786	2.543	28.105
Nonferrous Holzverarbeitung	2001	2.819	1.530.255	601.594	15.093	1.542	19.454
Nonferrous Holzverarbeitung	2002	2.834	1.302.815	490.035	13.357	1.342	17.513
Zimmer	2000	2.819	1.530.255	601.594	15.093	1.542	19.454
Zimmer	2001	1.747	625.355	247.840	6.160	917	8.829
Zimmer	2002	2.05	77.840	30.959	533	84	822
Bauschreiner u. -schlosserei	2000	205	6.598.055	1.904.973	29.886	1.603	31.937
Bauschreiner u. -schlosserei	2001	448	5.421	1.850	3.049	111	3.166
Bauschreiner u. -schlosserei	2002	111	3.017.779	835.335	9.276	179	10.216
Handelsgewerbe (bis 2008)	2000	311	3.574.884	1.067.788	16.911	1.313	18.555
Handelsgewerbe (bis 2008)	2001	4.205	12.130.854	4.817.524	67.134	21.054	92.393
Handelsgewerbe (bis 2008)	2002	2.923	7.319.320	2.691.653	23.702	10.537	35.521
Druckereigewerbe	2000	2.923	4.811.534	2.135.872	43.432	10.517	56.812
Druckereigewerbe	2001	422	1.292.853	214.265	2.047	244	2.273
Druckereigewerbe	2002	192	538.749	86.956	799	85	1.076
Handel mit Roh- und Schnittholz	2000	192	538.749	86.956	799	85	1.076
Handel mit Roh- und Schnittholz	2001	230	754.104	128.206	1.248	159	1.637
Handel mit Roh- und Schnittholz	2002	230	754.104	128.206	1.248	159	1.637
Großhandel mit sonstigen Holzabfällen sowie Bauleistungen aus Holz	2000	20.115	32.123.289	11.048.706	191.586	31.995	243.696
Großhandel mit sonstigen Holzabfällen sowie Bauleistungen aus Holz	2001	20.115	32.123.289	11.048.706	191.586	31.995	243.696
Großhandel mit sonstigen Holzabfällen sowie Bauleistungen aus Holz	2002	20.115	32.123.289	11.048.706	191.586	31.995	243.696
Baden-Württemberg	2000	19.414	28.692.775	9.383.504	169.686	29.047	218.147
Baden-Württemberg	2001	19.414	28.692.775	9.383.504	169.686	29.047	218.147
Baden-Württemberg	2002	19.414	28.692.775	9.383.504	169.686	29.047	218.147
Forstwirtschaft (WGR)	2004	3.559	399.810	214.705	5.698	164	9.419
Forstwirtschaft (WGR)	2005	3.085	295.631	159.603	4.799	164	7.764
Forstwirtschaft (WGR)	2006	474	1.224.179	58.102	1.077	164	1.655
Forstwirtschaft Dienstleistungen	2004	768	2.275.792	727.705	10.388	988	12.342
Forstwirtschaft Dienstleistungen	2005	718	1.653.496	398.655	8.745	925	10.384
Forstwirtschaft Dienstleistungen	2006	50	622.296	138.049	1.841	63	1.954
Spezialindustrie	2004	5.585	5.940.951	1.928.187	42.633	5.013	53.292
Spezialindustrie	2005	5.585	5.940.951	1.928.187	42.633	5.013	53.292
Spezialindustrie	2006	1.448	3.218.166	1.032.989	23.328	1.680	29.984
Möbelindustrie	2004	141	114.829	31.713	1.351	252	1.754
Möbelindustrie	2005	141	114.829	31.713	1.351	252	1.754
Möbelindustrie	2006	3.309	2.055.582	674.713	11.534	1.909	16.782
Industriechemikalien	2004	4.378	4.817.724	1.593.112	16.072	1.162	29.217
Industriechemikalien	2005	630	1.789.734	654.322	17.764	2.803	28.272
Industriechemikalien	2006	4.710	1.789.734	654.322	17.764	2.803	28.272
Nonferrous Holzverarbeitung	2004	2.807	1.176.578	446.957	12.689	1.541	16.437
Nonferrous Holzverarbeitung	2005	1.676	521.146	181.967	5.278	1.150	8.104
Nonferrous Holzverarbeitung	2006	227	72.010	29.780	397	112	736
Zimmer	2004	492	7.597.470	2.121.131	28.815	1.484	29.981
Zimmer	2005	10	15.493	3.666	1.045	13	1.065
Zimmer	2006	10	4.039.005	1.038.316	9.662	117	13.356
Bauschreiner u. -schlosserei	2004	415	3.452.972	1.078.169	17.703	1.274	19.357
Bauschreiner u. -schlosserei	2005	397	3.452.972	1.078.169	17.703	1.274	19.356
Bauschreiner u. -schlosserei	2006	3.943	8.887.394	3.396.003	57.385	20.348	81.444
Handelsgewerbe (bis 2008)	2004	1.699	8.627.531	2.604.745	21.122	9.317	31.988
Handelsgewerbe (bis 2008)	2005	1.699	8.627.531	2.604.745	21.122	9.317	31.988
Handelsgewerbe (bis 2008)	2006	571	1.244.182	399.929	38.141	11.031	49.849
Druckereigewerbe	2004	104	1.244.182	399.929	1.827	196	2.446
Druckereigewerbe	2005	104	1.244.182	399.929	1.827	196	2.446
Druckereigewerbe	2006	174	541.453	159.207	1.650	123	1.911
Großhandel mit sonstigen Holzabfällen sowie Bauleistungen aus Holz	2004	197	662.279	119.071	1.191	139	1.576
Großhandel mit sonstigen Holzabfällen sowie Bauleistungen aus Holz	2005	197	662.279	119.071	1.191	139	1.576
Großhandel mit sonstigen Holzabfällen sowie Bauleistungen aus Holz	2006	197	662.279	119.071	1.191	139	1.576
Baden-Württemberg	2004	19.289	28.935.513	9.236.650	163.824	30.978	214.091
Baden-Württemberg	2005	19.289	28.935.513	9.236.650	163.824	30.978	214.091
Baden-Württemberg	2006	19.289	28.935.513	9.236.650	163.824	30.978	214.091
Forstwirtschaft (WGR)	2002	3.482	347.512	194.320	5.446	146	9.074
Forstwirtschaft (WGR)	2003	3.482	347.512	194.320	5.446	146	9.074
Forstwirtschaft (WGR)	2004	3.482	347.512	194.320	5.446	146	9.074
Forstwirtschaft (WGR)	2005	3.482	347.512	194.320	5.446	146	9.074
Forstwirtschaft (WGR)	2006	3.482	347.512	194.320	5.446	146	9.074
Forstwirtschaft Dienstleistungen	2002	438	1.133.994	79.280	915	146	1.489
Forstwirtschaft Dienstleistungen	2003	833	2.083.996	515.469	10.976	989	12.798
Forstwirtschaft Dienstleistungen	2004	772	1.429.376	339.437	8.691	909	10.372
Forstwirtschaft Dienstleistungen	2005	61	654.220	176.031	2.285	80	2.426
Forstwirtschaft Dienstleistungen	2006	5.779	6.772.920	2.204.217	48.997	5.003	60.677
Spezialindustrie	2002	5.779	6.772.920	2.204.217	48.997	5.003	60.677
Spezialindustrie	2003	4.460	3.835.983	1.270.778	24.998	1.689	30.647
Spezialindustrie	2004	1.460	3.835.983	1.270.778	24.998	1.689	30.647
Spezialindustrie	2005	134	141.692	43.018	1.269	233	1.636
Spezialindustrie	2006	134	141.692	43.018	1.269	233	1.636
Industriechemikalien	2002	3.534	2.302.659	718.957	13.968	1.754	19.014
Industriechemikalien	2003	651	483.192	170.141	6.787	1.377	8.797
Industriechemikalien	2004	651	483.192	170.141	6.787	1.377	8.797
Industriechemikalien	2005	4.732	1.941.385	700.649	19.559	2.342	26.615
Industriechemikalien	2006	4.732	1.941.385	700.649	19.559	2.342	26.615
Nonferrous Holzverarbeitung	2002	2.834	1.302.815	490.035	13.357	1.342	17.513
Nonferrous Holzverarbeitung	2003	1.684	563.215	213.055	6.739	900	8.323
Nonferrous Holzverarbeitung	2004	214	75.355	27.559	483	82	779
Nonferrous Holzverarbeitung	2005	214	75.355	27.559	483	82	779
Nonferrous Holzverarbeitung	2006	214	75.355	27.559	483	82	779
Zimmer	2002	482	7.156.400	2.117.125	29.084	1.517	31.083
Zimmer	2003	482	7.156.400	2.117.125	29.084	1.517	31.083
Zimmer	2004	482	7.156.400	2.117.125	29.084	1.517	31.083
Zimmer	2005	482	7.156.400	2.117.125	29.084	1.517	31.083
Zimmer	2006	482	7.156.400	2.117.125	29.084	1.517	31.083
Bauschreiner u. -schlosserei	2002	111	3.367.201	963.286	9.645	167	9.923
Bauschreiner u. -schlosserei	2003	364	3.790.622	1.152.638	16.336	1.270	17.970
Bauschreiner u. -schlosserei	2004	3.954	10.843.298	4.100.038	64.310	19.151	87.415
Bauschreiner u. -schlosserei	2005	1.149	6.601.397	2.319.276	23.320	8.715	33.184
Bauschreiner u. -schlosserei	2006	1.149	6.601.397	2.319.276	23.320	8.715	33.184
Druckereigewerbe	2002	2.805	4.241.901	1.780.762	40.990	10.456	54.231
Druckereigewerbe	2003	389	1.162.848	190.250	1.911	297	2.507
Druckereigewerbe	2004	389	1.162.848	190.250	1.911	297	2.507
Druckereigewerbe	2005	389	1.162.848	190.250	1.911	297	2.507
Druckereigewerbe	2006	389	1.162.848	190.250	1.911	297	2.507
Handel mit Roh- und Schnittholz	2002	185	487.558	72.041	755	64	1.007
Handel mit Roh- und Schnittholz	2003	185	487.558	72.041	755	64	1.007
Handel mit Roh- und Schnittholz	2004	204	675.290	118.209	1.153	143	1.500
Handel mit Roh- und Schnittholz	2005	204	675.290	118.209	1.153	143	1.500
Handel mit Roh- und Schnittholz							

Anhang: Cluster Forst und Holz im Bundesgebiet und in den Ländern

Baden-Württemberg	Jahr	Unternehmen	Umsatz (Tsd. Euro)	Bruttowertschöpfung (Tsd. Euro)	Sozial. Beschäft.	Geringfüg. Beschäft.	Gesamtbeschäftigte
Forstwirtschaft	2006	3.517	538.476	293.486	5.304	207	9.028
Forstwirtschaft (WGR)	2006	2.971	382.480	180.804	4.388	0	7.369
Forstwirtschaft Dienstleistungen	2006	546	172.996	102.682	906	207	1.659
Holz bearbeitendes Gewerbe	2006	750	2.540.723	527.905	9.890	991	11.681
Sägewerk	2006	698	2.050.020	430.852	8.044	336	9.678
Holzwerkstoffindustrie	2006	52	488.663	97.052	1.846	55	1.933
Holz verarbeitendes Gewerbe	2006	5.399	6.920.840	2.126.815	39.880	4.929	50.188
Möbelindustrie	2006	1.404	3.346.777	1.136.425	22.122	1.627	25.513
Holzwerkstoffindustrie	2006	1.43	249.972	63.811	1.384	288	1.825
Industrielle Holzbaueisen	2006	3.171	2.497.203	741.593	10.787	1.872	15.830
Sonstige Holzbaueisen	2006	681	541.889	185.044	5.557	1.142	7.380
Holz im Baugewerbe	2006	4.895	2.245.226	713.157	17.275	2.937	25.637
Zimmer	2006	2.949	1.507.774	489.114	11.622	1.584	16.185
Bauschreier u. -schlosserei	2006	1.622	648.419	196.853	5.166	1.243	8.031
Handelsgewerbe (bis 2009)	2006	254	89.033	27.190	457	110	821
Handelsgewerbe	2006	475	8.176.609	2.161.353	26.435	1.382	28.292
Holz- und Zellstoffherzeugung	2006	11	18.538	5.908	1.011	12	1.034
Papierherstellung	2006	104	4.463.235	1.087.604	8.606	212	8.922
Papierverarbeitung	2006	360	3.694.836	1.067.841	16.818	1.158	18.336
Verlags- und Druckergewerbe	2006	37.739	10.488.224	3.814.486	53.978	19.030	78.677
Verlags- und Druckergewerbe	2006	1.164	6.394.956	2.299.835	33.274	8.338	30.226
Druckergewerbe	2006	2.575	4.093.268	1.594.651	20.704	10.692	46.541
Handel	2006	356	1.314.094	189.931	1.717	201	2.274
Handel mit Roh- und Schnittholz	2006	162	616.189	81.114	672	77	911
Handel mit sonstigen Holzabfällen	2006	194	697.904	88.817	1.045	124	1.363
Cluster Forst und Holz gesamt	2006	19.061	32.222.192	9.787.133	154.459	29.637	203.217

Baden-Württemberg	Jahr	Unternehmen	Umsatz (Tsd. Euro)	Bruttowertschöpfung (Tsd. Euro)	Sozial. Beschäft.	Geringfüg. Beschäft.	Gesamtbeschäftigte
Forstwirtschaft	2007	3.604	690.253	386.250	5.390	202	9.196
Forstwirtschaft (WGR)	2007	3.025	480.603	256.653	4.349	0	7.374
Forstwirtschaft Dienstleistungen	2007	579	219.650	128.597	1.041	202	1.822
Holz bearbeitendes Gewerbe	2007	729	2.801.300	566.763	9.234	1.020	10.953
Sägewerk	2007	678	2.235.266	453.624	7.995	954	9.027
Holzwerkstoffindustrie	2007	51	566.034	113.139	1.839	66	1.938
Holz verarbeitendes Gewerbe	2007	5.296	7.005.433	2.114.650	42.107	5.059	52.462
Möbelindustrie	2007	1.381	3.775.025	1.152.038	22.361	1.706	25.448
Holzwerkstoffindustrie	2007	1.40	281.182	69.904	1.475	291	1.906
Industrielle Holzbaueisen	2007	3.089	2.372.575	694.042	12.121	1.904	17.114
Sonstige Holzbaueisen	2007	668	576.270	197.643	6.150	1.158	7.994
Holz im Baugewerbe	2007	4.863	2.084.993	758.821	17.717	2.988	25.548
Zimmer	2007	2.945	1.324.012	408.281	11.766	1.499	16.210
Bauschreier u. -schlosserei	2007	1.636	666.040	236.318	5.491	1.360	8.487
Handelsgewerbe (bis 2009)	2007	282	84.942	31.232	460	109	851
Handelsgewerbe	2007	465	8.549.340	2.157.904	25.393	1.382	27.220
Holz- und Zellstoffherzeugung	2007	12	22.035	6.439	980	19	1.011
Papierherstellung	2007	104	4.650.550	1.045.849	7.885	197	8.186
Papierverarbeitung	2007	349	3.876.755	1.105.616	16.528	1.146	18.023
Verlags- und Druckergewerbe	2007	3.644	10.329.450	3.744.971	52.770	18.234	74.668
Verlags- und Druckergewerbe	2007	1.156	6.293.174	2.215.474	20.735	7.775	29.668
Druckergewerbe	2007	2.488	4.046.276	1.529.486	32.035	10.479	45.002
Handel	2007	337	1.356.358	188.515	1.829	229	2.398
Handel mit Roh- und Schnittholz	2007	153	676.612	88.450	1.708	79	938
Handel mit sonstigen Holzabfällen	2007	184	679.746	102.065	1.123	150	1.457
Cluster Forst und Holz gesamt	2007	18.938	32.787.028	9.315.885	154.440	29.094	202.472

Baden-Württemberg	Jahr	Unternehmen	Umsatz (Tsd. Euro)	Bruttowertschöpfung (Tsd. Euro)	Sozial. Beschäft.	Geringfüg. Beschäft.	Gesamtbeschäftigte
Forstwirtschaft	2008	3.504	556.201	292.546	4.737	189	8.430
Forstwirtschaft (WGR)	2008	3.025	393.044	194.798	3.738	0	6.763
Forstwirtschaft Dienstleistungen	2008	479	163.153	97.747	998	189	1.659
Holz bearbeitendes Gewerbe	2008	742	2.519.229	425.541	9.088	921	10.751
Sägewerk	2008	690	1.975.145	335.453	7.271	862	8.823
Holzwerkstoffindustrie	2008	52	544.084	90.088	1.817	59	1.928
Holz verarbeitendes Gewerbe	2008	5.045	7.099.192	2.158.594	41.844	4.874	51.763
Möbelindustrie	2008	1.741	3.927.526	1.172.644	22.479	1.712	25.932
Holzwerkstoffindustrie	2008	1.36	261.837	68.989	1.420	289	1.845
Industrielle Holzbaueisen	2008	2.540	2.298.962	703.328	12.150	1.808	16.488
Sonstige Holzbaueisen	2008	628	600.966	213.634	5.995	1.065	7.488
Holz im Baugewerbe	2008	5.201	2.187.127	769.473	17.647	2.993	25.841
Zimmer	2008	2.973	1.372.167	466.974	11.231	1.479	16.841
Bauschreier u. -schlosserei	2008	1.933	788.560	256.315	5.802	1.360	9.085
Handelsgewerbe (bis 2009)	2008	295	86.701	32.184	464	164	1.073
Handelsgewerbe	2008	508	7.452.444	1.732.216	25.326	1.403	27.237
Holz- und Zellstoffherzeugung	2008	16	39.603	9.552	936	16	968
Papierherstellung	2008	112	3.328.255	617.084	7.540	1.176	7.863
Papierverarbeitung	2008	380	4.094.586	1.105.600	18.650	1.416	18.406
Verlags- und Druckergewerbe	2008	3.166	8.343.838	3.283.296	52.494	18.443	74.013
Verlags- und Druckergewerbe	2008	733	4.376.897	1.883.573	20.768	7.976	29.477
Druckergewerbe	2008	2.433	3.966.942	1.399.723	31.636	10.467	44.536
Handel	2008	339	1.292.420	189.778	1.839	206	2.384
Handel mit Roh- und Schnittholz	2008	157	561.583	80.695	1.704	68	929
Handel mit sonstigen Holzabfällen	2008	182	690.865	109.083	1.135	138	1.455
Cluster Forst und Holz gesamt	2008	18.505	29.400.453	8.842.444	152.885	29.029	200.419

Baden-Württemberg	Jahr	Unternehmen	Umsatz (Tsd. Euro)	Bruttowertschöpfung (Tsd. Euro)	Sozial. Beschäft.	Geringfüg. Beschäft.	Gesamtbeschäftigte
Forstwirtschaft	2011	3.996	660.091	392.180	4.333	201	8.530
Forstwirtschaft (WGR)	2011	3.351	453.275	221.509	3.303	0	6.654
Forstwirtschaft Dienstleistungen	2011	645	226.816	130.671	1.030	201	1.876
Holz bearbeitendes Gewerbe	2011	679	2.559.102	497.254	7.383	698	8.740
Sägewerk	2011	628	2.051.724	354.647	5.822	640	6.930
Holzwerkstoffindustrie	2011	51	527.388	82.407	1.731	58	1.840
Holz verarbeitendes Gewerbe	2011	1.778	4.691.281	1.451.555	31.859	3.458	37.932
Möbelindustrie	2011	1.553	4.068.431	1.288.872	19.448	1.305	22.058
Holzwerkstoffindustrie	2011	186	393.125	96.771	1.305	277	1.768
Industrielle Holzbaueisen	2011	39	229.726	75.912	3.062	695	3.786
Sonstige Holzbaueisen	2011	5.999	3.356.026	1.189.335	24.219	4.008	34.286
Holz im Baugewerbe	2011	3.194	1.753.705	644.267	11.016	1.496	15.696
Zimmer	2011	2.052	1.304.514	478.992	10.879	2.321	15.832
Bauschreier u. -schlosserei	2011	183	267.806	72.096	1.190	221	2.726
Handelsgewerbe (bis 2009)	2011	390	7.862.226	1.731.481	21.446	1.150	22.946
Handelsgewerbe	2011	103	34.453	627.764	6.864	130	7.129
Holz- und Zellstoffherzeugung	2011	112	3.627.792	627.919	6.842	80	7.260
Papierherstellung	2011	226	3.960.710	1.063.797	12.859	949	13.997
Papierverarbeitung	2011	201	4.192.529	1.164.565	14.639	1.179	16.332
Verlags- und Druckergewerbe	2011	3.470	8.392.819	3.283.128	46.259	23.747	74.392
Verlags- und Druckergewerbe	2011	1.011	4.372.922	2.363.520	23.832	14.739	39.474
Druckergewerbe	2011	2.126	3.979.897	1.499.608	20.626	8.008	34.918
Handel	2011	143	1.493.888	149.388	1.499	82	2.006
Handel mit Roh- und Schnittholz	2011	133	639.583	72.638	1.843	84	2.054
Handel mit sonstigen Holzabfällen	2011	176	627.957	108.550	1.150	115	1.441
Cluster Forst und Holz gesamt	2011	16.383	29.718.192	8.862.997	137.540	33.491	187.414

Anhang: Cluster Forst und Holz im Bundesgebiet und in den Ländern

Baden-Württemberg	Jahr	Unternehmen	Umsatz (Tsd. Euro)	Bruttowert- schöpfung (Tsd. Euro)	Sozial- Beschäft.	Geringfügig- Beschäft.	Gesamtb- schäftige
Forstwirtschaft	2012	3.992	728.983	402.890	4.109	185	8.296
Forstwirtschaft (MGR)	2012	3.351	507.837	275.595	3.086	0	6.437
Forstwirtschaftl. Dienstleistungen	2012	641	221.145	127.295	1.023	185	1.849
Holz behandelndes Gewerbe	2012	673	2.488.431	353.992	7.197	627	8.497
Sägewerkstoffe	2012	620	1.987.863	275.415	5.582	579	6.781
Holzwerkstoffindustrie	2012	53	500.568	78.577	1.615	48	1.716
Holz verarbeitendes Gewerbe	2012	3.373	6.201.421	1.936.685	31.856	3.324	38.553
Möbelindustrie	2012	1.646	4.257.148	1.342.281	19.084	1.343	22.073
Möbelpackmittelindustrie	2012	191	373.367	112.640	1.375	270	1.836
Industrielles Holzbaugesamt	2012	1.495	1.342.878	405.069	8.454	1.078	11.027
Sonstige Holzverarbeitung	2012	41	228.227	76.695	2.943	633	3.617
Holz im Baugewerbe	2012	5.940	3.352.833	1.217.073	24.663	3.880	34.483
Zimmerer	2012	3.149	1.805.313	664.314	11.186	1.426	15.761
Bauschreier u. -schlosserei	2012	2.577	1.280.476	483.711	11.244	2.265	16.086
Parkettleger (bis 2009)	2012	0	0	0	0	0	0
Höfledigbau (ab 2009)	2012	214	287.044	69.048	2.233	189	2.636
Papiergewerbe	2012	364	6.691.188	1.524.955	21.051	1.034	22.449
Holz- und Zellstoffherzeugung	2012	11	27.658	7.099	1.706	48	1.765
Papierherstellung	2012	103	3.527.822	649.297	6.439	173	6.715
Papierverarbeitung	2012	250	3.135.707	868.559	12.906	813	13.969
Verlags- und Druckergewerbe	2012	3.280	9.556.615	3.719.773	45.331	23.791	72.402
Verlagsgewerbe	2012	1.128	6.101.753	2.480.229	14.522	14.963	35.613
Druckergewerbe	2012	2.152	3.454.862	1.239.543	25.809	8.828	36.789
Holzhandel	2012	334	1.304.723	169.395	2.005	187	2.526
Holzhandel mit Roh- und Schnittholz	2012	136	623.534	66.541	838	70	1.044
Großhandel mit sonstigen Holzabfällen sowie Bauelementen aus Holz	2012	198	681.189	102.854	1.167	117	1.482
Cluster Forst und Holz gesamt	2012	17.956	30.324.193	9.324.763	136.212	33.028	187.196

Tabelle 13: Cluster Forst und Holz Bayern (2000-2012)

Bayern	Jahr	Unternehmen	Umsatz (Tsd. Euro)	Bruttowertschöpfung (Tsd. Euro)	Sozial. Beschäft.	Geringfüg. Beschäft.	Gesamtbeschäftigte
Bayern	2000	7.573	496.556	170.288	10.018	194	17.785
	2001	7.259	442.360	173.823	8.844	0	16.103
	2002	314	54.186	30.464	1.174	194	1.682
	2003	1.585	1.649.554	450.252	11.892	1.372	14.949
	2004	1.536	1.129.994	287.548	8.457	1.272	11.275
	2005	49	519.580	162.704	3.425	100	3.574
	2006	6.256	6.956.389	2.128.872	64.206	5.416	75.873
	2007	2.627	2.938.620	953.541	35.251	2.015	39.873
	2008	95	115.997	34.405	1.615	157	1.867
	2009	2.310	2.285.315	772.827	20.048	1.530	23.888
	2010	1.244	1.014.436	368.039	7.292	1.714	10.250
	2011	6.230	2.705.385	1.057.578	28.073	2.630	36.933
	2012	2.497	1.475.926	580.236	17.195	1.403	21.095
	2000	3.557	1.170.245	483.792	10.154	1.129	14.540
	2001	176	59.213	23.951	724	98	998
	2002	601	5.900.044	1.577.380	24.045	1.650	26.295
	2003	10	24.662	6.415	1.241	44	1.295
	2004	112	3.028.749	841.140	10.566	515	11.193
	2005	419	2.436.632	127.806	12.238	1.091	13.608
	2006	4.935	11.447.197	4.514.628	78.875	22.038	102.848
2007	2.031	6.100.033	2.197.997	36.148	1.875	62.074	
2008	2.934	3.347.184	3.518.642	39.727	8.163	50.714	
2009	711	1.728.483	298.432	2.152	217	3.095	
2010	394	813.113	146.217	1.371	106	1.574	
2011	317	813.339	130.277	1.371	106	1.574	
2012	27.991	29.983.567	10.233.430	216.286	33.517	277.674	
Bayern	2000	7.551	509.214	187.214	9.325	229	17.105
	2001	7.192	445.546	223.686	8.142	0	15.334
	2002	359	63.668	43.628	1.163	229	1.771
	2003	1.515	1.322.910	300.254	9.211	1.240	11.866
	2004	1.483	1.016.130	217.865	7.320	1.172	9.860
	2005	52	356.780	82.660	1.851	63	2.008
	2006	5.279	6.564.088	1.744.988	53.247	4.980	64.088
	2007	2.423	2.466.008	774.490	29.603	1.731	33.577
	2008	102	142.527	44.314	1.310	129	1.541
	2009	2.074	1.834.688	620.528	16.694	1.457	20.225
	2010	1.80	910.855	305.638	5.740	1.643	8.563
	2011	6.302	2.475.146	973.430	23.085	2.701	32.088
	2012	2.422	1.298.244	514.478	14.281	1.428	18.111
	2000	3.680	1.123.108	438.170	8.196	1.173	13.049
	2001	200	53.794	20.782	608	100	908
	2002	554	4.767.672	1.369.428	23.547	1.593	25.894
	2003	9	23.800	7.355	1.186	48	1.243
	2004	99	2.465.167	652.451	10.351	480	10.930
	2005	446	2.278.705	709.622	12.010	1.065	13.527
	2006	4.457	10.106.177	3.788.671	69.153	19.647	93.257
2007	1.745	5.388.814	1.937.950	32.388	12.029	46.162	
2008	2.712	4.717.363	1.868.722	36.765	7.618	47.095	
2009	672	1.374.434	222.113	1.947	218	2.187	
2010	375	698.461	108.652	669	116	1.160	
2011	297	687.973	115.461	1.278	102	1.677	
2012	26.830	25.959.641	8.671.449	189.595	30.588	247.013	
Bayern	2000	7.499	449.167	181.239	10.084	182	17.745
	2001	7.195	404.480	150.905	9.032	0	16.227
	2002	304	44.667	30.334	1.032	182	1.518
	2003	1.556	1.559.000	400.846	10.824	1.333	13.753
	2004	1.507	1.080.281	268.708	8.096	1.249	10.852
	2005	49	478.719	131.938	1.868	84	2.901
	2006	6.155	5.570.757	1.928.151	61.613	5.329	73.077
	2007	2.526	2.854.501	930.988	34.138	1.937	38.601
	2008	91	108.819	33.888	1.466	121	1.678
	2009	2.251	1.078.317	665.860	19.027	1.538	22.816
	2010	1.287	929.088	318.194	6.992	1.733	9.982
	2011	6.334	2.817.848	1.040.633	28.920	2.569	34.823
	2012	2.480	1.395.558	548.902	15.632	1.332	19.444
	2000	3.661	1.166.078	465.827	9.667	1.131	14.393
	2001	193	66.220	26.403	687	106	996
	2002	584	5.233.545	1.580.839	23.720	1.599	25.903
	2003	10	12.762	670.980	1.176	49	1.235
	2004	106	2.895.545	870.980	10.526	517	11.149
	2005	468	2.251.238	693.961	12.018	1.033	13.519
	2006	4.913	11.111.145	4.241.200	78.927	21.774	109.614
2007	2.032	3.917.001	2.071.245	36.464	13.355	61.951	
2008	2.851	3.294.144	2.163.959	40.463	8.419	61.783	
2009	494	1.528.886	242.585	2.196	206	3.109	
2010	393	726.933	120.089	832	102	1.337	
2011	311	761.881	122.567	1.304	96	1.771	
2012	27.735	28.490.303	9.605.462	211.304	32.994	272.023	
Bayern	2000	7.556	561.535	230.469	9.734	272	17.562
	2001	7.192	480.075	234.230	8.456	0	15.648
	2002	384	81.480	55.526	1.278	272	1.814
	2003	1.428	1.418.083	325.842	9.054	1.296	11.828
	2004	1.423	1.046.366	245.466	7.228	1.229	9.880
	2005	55	366.747	80.561	1.826	67	1.948
	2006	5.635	5.417.486	1.732.954	51.641	5.146	62.422
	2007	2.377	2.545.688	792.863	27.781	1.987	32.025
	2008	106	154.494	45.392	1.323	147	1.576
	2009	1.988	1.749.835	571.575	17.047	1.556	20.591
	2010	1.184	969.509	323.118	5.490	1.576	8.230
	2011	6.314	2.252.172	822.097	22.341	3.026	31.681
	2012	2.408	1.160.960	440.847	13.750	1.569	17.727
	2000	3.695	1.042.045	383.848	8.044	1.345	13.084
	2001	211	49.167	17.602	547	112	870
	2002	541	4.759.229	1.349.389	23.005	1.541	25.087
	2003	12	26.200	9.822	1.103	42	1.157
	2004	102	2.488.981	640.722	9.890	454	10.237
	2005	426	2.243.048	699.666	12.222	1.045	13.693
	2006	4.424	10.144.387	3.763.129	65.927	20.013	90.384
2007	1.717	5.935.698	1.900.383	30.670	7.247	44.953	
2008	2.707	4.590.689	1.862.146	35.257	14.561	45.411	
2009	647	1.167.199	237.879	1.907	233	2.137	
2010	360	736.030	113.222	656	121	1.377	
2011	287	736.130	124.657	1.251	112	1.660	
2012	26.595	26.025.111	8.521.466	183.609	31.527	241.731	
Bayern	2000	7.038	792.929	326.908	9.000	288	16.326
	2001	6.639	661.679	289.839	7.881	0	14.320
	2002	399	231.250	136.472	1.319	288	2.006
	2003	1.453	1.660.160	371.882	8.822	1.255	11.540
	2004	1.394	1.068.035	235.179	7.124	1.205	9.723
	2005	59	592.126	136.303	1.698	60	1.817
	2006	5.608	5.671.943	1.758.452	49.188	4.997	59.773
	2007	2.352	2.601.451	786.404	28.213	1.831	30.396
	2008	107	166.223	46.546	1.326	167	1.660
	2009	1.958	1.846.932	576.066	16.406	1.508	19.872
	2010	1.191	1.053.336	349.334	5.223	1.491	7.905
	2011	6.522	2.261.642	889.796	21.347	3.074	30.943
	2012	2.459	1.233.645	455.614	13.013	1.513	16.995
	2000	3.797	1.070.724	392.289	7.782	1.430	13.009
	2001	266	57.273	21.892	552	131	949
	2002	524	4.390.767	1.218.935	22.428	1.530	24.482
	2003	14	27.627	10.373	1.055	47	1.112
	2004	98	2.292.542	574.689	9.470	436	10.044
	2005	412	2.070.592	639.027	11.903	1.011	13.326
	2006	4.405	10.311.088	3.747.481	63.717	18.591	86.683
2007	1.725	5.294.064	1.995.990	29.723	11.395	42.843	
2008	2.680	5.017.004	1.905.990	33.994	7.166	43.840	
2009	662	1.450.034	210.588	1.822	244	2.788	
2010	361	764.739	107.538	633	136	1.330	
2011	301	686.325	102.900	1.189	108	1.598	
2012	26.212	26.639.573	8.653.192	176.304	29.959	232.475	

Bayern	Jahr	Unternehmen	Umsatz (Tsd. Euro)	Bruttowertschöpfung (Tsd. Euro)	Sozial. Beschäft.	Geringfüg. Beschäft.	Gesamtbeschäftigte
Forstwirtschaft	2006	7.051	1.086.542	581.373	9.470	316	16.837
Forstwirtschaft (VVGf)	2006	6.639	655.110	326.766	7.949	0	14.588
Forstwirtschaft Dienstleistungen	2006	412	431.343	254.606	1.521	316	2.249
Holz bearbeitendes Gewerbe	2006	1.446	1.798.724	372.715	8.180	1.268	10.904
Stapelindustrie	2006	1.363.004	268.178	6.935	1.202	9.526	
Holzwerkstoffindustrie	2006	57	435.720	86.537	1.255	66	1.378
Holz verarbeitendes Gewerbe	2006	5.587	6.378.744	1.945.653	48.024	4.946	58.875
Waldindustrie	2006	2.353	2.729.070	830.824	28.006	1.873	30.232
Holzkapitalindustrie	2006	115	292.017	79.303	1.440	189	1.754
Industrielles Holzbaugesamt	2006	1.933	2.224.261	660.483	15.767	1.480	19.180
Sonstige Holzverarbeitung	2006	1.186	1.133.405	375.023	8.629	1.384	7.409
Holz im Baugewerbe	2006	6.708	2.784.210	876.310	21.740	2.994	31.412
Zimmer	2006	2.520	1.486.859	482.300	13.270	1.531	17.258
Bauschreier u. -schlosserei	2006	3.893	1.230.652	373.612	7.970	1.287	13.150
Bauschreier (bis 2008)	2006	305	66.706	20.372	563	136	1.004
Handwerker (ab 2009)	2006	509	4.911.553	1.308.573	21.698	1.455	23.572
Holz- und Zeitschlitzerei	2006	13	32.917	10.451	1.035	42	1.090
Holzverarbeitung	2006	96	2.446.317	568.120	9.022	382	9.520
Fabrikverfertigung	2006	400	2.422.319	702.952	11.511	1.051	12.852
Verlags- und Druckergewerbe	2006	4.389	10.454.968	3.659.442	63.584	17.595	85.566
Verlagsvertrieb	2006	2.636	6.163.006	1.930.850	30.019	10.551	43.226
Druckergewerbe	2006	1.753	4.291.962	1.728.592	33.565	7.044	42.222
Holzhandel mit Roh- und Schnittholz	2006	882	1.489.966	444.322	1.816	142	2.132
Holzhandel mit sonstigen Holzbaubwaren	2006	289	731.367	95.821	1.178	98	1.569
Sonstige Handelsgüter aus Holz	2006						
Cluster Forst und Holz gesamt	2006	26.347	29.399.836	9.188.022	174.451	28.771	229.589

Bayern	Jahr	Unternehmen	Umsatz (Tsd. Euro)	Bruttowertschöpfung (Tsd. Euro)	Sozial. Beschäft.	Geringfüg. Beschäft.	Gesamtbeschäftigte
Forstwirtschaft	2007	7.672	1.018.051	573.358	9.469	338	17.479
Forstwirtschaft (VVGf)	2007	7.188	633.448	463.349	7.860	0	15.048
Forstwirtschaft Dienstleistungen	2007	484	384.603	109.009	1.609	338	2.431
Holz bearbeitendes Gewerbe	2007	1.450	2.095.621	423.379	8.505	1.283	11.228
Stapelindustrie	2007	1.394	1.472.810	288.931	7.177	1.189	9.770
Holzwerkstoffindustrie	2007	56	622.811	124.487	1.328	84	1.468
Holz verarbeitendes Gewerbe	2007	5.490	7.184.466	2.183.922	48.625	4.959	60.074
Waldindustrie	2007	2.319	2.729.070	1.080.555	28.534	1.822	30.675
Holzkapitalindustrie	2007	114	207.374	79.303	1.440	189	1.982
Industrielles Holzbaugesamt	2007	1.882	2.571.866	693.935	16.090	1.389	19.442
Sonstige Holzverarbeitung	2007	1.175	1.088.304	358.941	5.401	1.390	7.975
Holz im Baugewerbe	2007	6.780	2.811.552	953.777	21.807	2.981	31.566
Zimmer	2007	2.521	1.537.684	494.344	13.242	1.503	17.568
Bauschreier u. -schlosserei	2007	3.910	1.230.652	432.584	7.995	1.339	13.214
Bauschreier (bis 2008)	2007	349	72.230	26.589	600	139	1.088
Handwerker (ab 2009)	2007	498	5.598.459	1.408.325	21.737	1.438	23.673
Holz- und Zeitschlitzerei	2007	16	32.917	13.226	1.033	48	1.090
Holzverarbeitung	2007	93	2.652.689	603.978	8.664	353	9.699
Fabrikverfertigung	2007	389	2.753.659	783.520	12.050	1.057	13.486
Verlags- und Druckergewerbe	2007	4.519	10.997.426	3.878.488	63.201	18.731	84.289
Verlagsvertrieb	2007	2.636	5.316.792	1.939.605	23.963	9.746	41.242
Druckergewerbe	2007	1.883	5.680.634	1.938.883	33.238	8.985	42.927
Holzhandel mit Roh- und Schnittholz	2007	888	1.489.966	444.322	1.816	142	2.132
Holzhandel mit sonstigen Holzbaubwaren	2007	295	600.324	120.169	1.202	97	1.504
Sonstige Handelsgüter aus Holz	2007						
Cluster Forst und Holz gesamt	2007	26.871	31.856.948	9.746.628	176.220	27.959	231.050

Bayern	Jahr	Unternehmen	Umsatz (Tsd. Euro)	Bruttowertschöpfung (Tsd. Euro)	Sozial. Beschäft.	Geringfüg. Beschäft.	Gesamtbeschäftigte
Forstwirtschaft	2008	7.706	926.729	481.692	8.347	337	16.390
Forstwirtschaft (VVGf)	2008	7.188	710.354	352.053	6.755	0	13.943
Forstwirtschaft Dienstleistungen	2008	518	216.374	129.639	1.592	337	2.447
Holz bearbeitendes Gewerbe	2008	1.429	1.960.957	330.678	8.612	1.223	11.223
Stapelindustrie	2008	1.378	1.405.662	228.737	7.249	1.148	9.775
Holzwerkstoffindustrie	2008	57	555.275	91.941	1.363	75	1.488
Holz verarbeitendes Gewerbe	2008	5.455	7.426.924	2.286.814	49.611	4.803	59.879
Waldindustrie	2008	2.333	3.624.569	1.098.959	28.623	1.930	30.746
Holzkapitalindustrie	2008	118	198.712	81.530	1.433	235	2.144
Industrielles Holzbaugesamt	2008	1.859	2.562.407	783.935	15.962	1.425	19.246
Sonstige Holzverarbeitung	2008	1.155	1.043.220	362.966	5.295	1.295	7.743
Holz im Baugewerbe	2008	6.833	2.687.183	997.754	21.851	2.990	31.434
Zimmer	2008	2.530	1.392.143	476.916	12.891	1.471	16.909
Bauschreier u. -schlosserei	2008	3.941	1.214.178	457.235	8.049	1.334	13.324
Bauschreier (bis 2008)	2008	362	71.854	28.599	694	145	1.201
Handwerker (ab 2009)	2008	494	5.398.308	1.235.533	21.815	1.492	23.791
Holz- und Zeitschlitzerei	2008	16	43.254	10.333	934	39	1.048
Holzverarbeitung	2008	92	2.610.553	483.597	9.102	444	9.638
Fabrikverfertigung	2008	386	2.719.920	741.523	12.919	999	13.704
Verlags- und Druckergewerbe	2008	4.288	10.721.477	4.087.889	63.318	18.235	83.840
Verlagsvertrieb	2008	2.611	5.291.066	1.833.420	29.585	9.212	40.954
Druckergewerbe	2008	2.823	5.430.411	2.254.469	33.733	7.023	42.886
Holzhandel mit Roh- und Schnittholz	2008	888	1.419.289	444.322	1.816	142	2.132
Holzhandel mit sonstigen Holzbaubwaren	2008	288	761.976	122.123	1.153	98	1.597
Sonstige Handelsgüter aus Holz	2008						
Cluster Forst und Holz gesamt	2008	26.857	31.289.789	9.705.276	175.191	27.251	229.299

Bayern	Jahr	Unternehmen	Umsatz (Tsd. Euro)	Bruttowertschöpfung (Tsd. Euro)	Sozial. Beschäft.	Geringfüg. Beschäft.	Gesamtbeschäftigte
Forstwirtschaft	2009	7.875	834.333	437.845	7.798	354	16.027
Forstwirtschaft (VVGf)	2009	7.188	594.396	323.363	6.163	0	13.351
Forstwirtschaft Dienstleistungen	2009	687	239.937	134.482	1.635	354	2.676
Holz bearbeitendes Gewerbe	2009	66	1.610.026	151.984	8.182	1.055	9.283
Stapelindustrie	2009	66	1.010.026	151.984	6.308	985	7.293
Holzwerkstoffindustrie	2009	66	1.010.026	151.984	1.854	70	1.990
Holz verarbeitendes Gewerbe	2009	3.783	5.510.016	1.741.991	38.423	3.875	46.811
Waldindustrie	2009	2.384	3.222.557	1.038.170	19.921	1.502	23.807
Holzkapitalindustrie	2009	139	307.005	88.537	1.703	223	2.055
Industrielles Holzbaugesamt	2009	1.189	1.820.984	558.772	12.196	1.140	14.525
Sonstige Holzverarbeitung	2009	71	1.58.760	58.511	4.603	1.110	5.784
Holz im Baugewerbe	2009	7.611	3.746.210	1.240.407	27.751	3.716	39.078
Zimmer	2009	2.791	1.481.661	500.950	12.259	1.406	16.456
Bauschreier u. -schlosserei	2009	4.602	1.418.273	504.518	12.992	2.125	19.679
Bauschreier (bis 2008)	2009	209	234.939	234.939	2.540	185	2.343
Handwerker (ab 2009)	2009	458	7.500.545	1.807.974	21.051	1.310	22.819
Holz- und Zeitschlitzerei	2009	21	42.571	10.487	308	39	368
Holzverarbeitung	2009	91	4.813.473	1.059.970	8.968	374	9.423
Fabrikverfertigung	2009	346	2.614.509	737.538	11.785	897	13.028
Verlags- und Druckergewerbe	2009	4.178	10.296.772	3.833.603	63.166	15.611	82.955
Verlagsvertrieb	2009	1.742	5.085.816	2.075.694	29.663	9.310	42.220
Druckergewerbe	2009	2.436	5.210.956	1.757.909	33.483	6.301	40.735
Holzhandel	2009	657	1.848.283	361.756	2.079	233	2.869
Holzhandel mit Roh- und Schnittholz	2009	382	1.064.023	168.597	789	130	1.291
Holzhandel mit sonstigen Holzbaubwaren	2009	285	784.260	193.158	1.290	103	1.578
Sonstige Handelsgüter aus Holz	2009						
Cluster Forst und Holz gesamt	2009	24.628	30.746.186	9.508.570	168.430	26.254	219.312

Bayern	Jahr	Unternehmen	Umsatz (Tsd. Euro)	Bruttowertschöpfung (Tsd. Euro)	Sozial. Beschäft.	Geringfüg. Beschäft.	Gesamtbeschäftigte
Forstwirtschaft	2010	8.181	922.506	469.816	7.627	341	16.148
Forstwirtschaft (VVGf)	2010	7.432	672.593	324.188	5.866	0	13.288
Forstwirtschaft Dienstleistungen	2010	749	259.913	166.429	1.771	341	2.861
Holz bearbeitendes Gewerbe	2010	1.370	2.558.739	444.102	8.084	1.019	10.473
Stapelindustrie	2010	1.308	1.616.781	288.905	6.285	949	8.522
Holzwerkstoffindustrie	2010	62	1.041.958	157.497	1.819	70	1.951
Holz verarbeitendes Gewerbe	2010	2.201	4.032.615	1.249.802	37.034	3.217	42.942
Waldindustrie	2010	384	1.033.359	333.853	18.630	1.427	21.421
Holzkapitalindustrie	2010	138	466.272	118.282	1.693	202	2.033
Industrielles Holzbaugesamt	2010	1.182	1.257.148	335.624	11.157	1.112	13.451
Sonstige Holzverarbeitung	2010	527	775.837	261.643	4.554	966	6.047
Holz im Baugewerbe	2010	2.870	4.179.721	1.461.889	28.856	3.891	40.

Bayern	Jahr	Unter- nehmen	Umsatz (Tsd. Euro)	Bruttowert- schöpfung (Tsd. Euro)	Sozial- Beschäft.	Geingfügig- beschäft.	Gesamtb- schäftige
Forstwirtschaft	2012	8.289	1.259.184	694.588	7.349	318	15.956
Forstwirtschaft (VGH)	2012	7.432	917.814	498.082	5.578	0	13.010
Forstwirtschaftl. Dienstleistungen	2012	857	341.381	196.505	1.771	318	2.946
Holz behandelndes Gewerbe	2012	1.347	2.673.763	387.355	8.249	963	10.559
Sägenindustrie	2012	1.282	1.756.128	243.308	6.474	892	8.648
Holzwerkstoffindustrie	2012	65	917.635	144.047	1.775	71	1.911
Holz verarbeitendes Gewerbe	2012	4.434	7.087.468	2.129.739	37.724	3.638	45.796
Möbelindustrie	2012	2.558	3.797.316	1.167.484	19.874	1.471	23.903
Holzpackmittelindustrie	2012	126	662.372	199.829	1.959	197	2.282
Industrielles Holzbaugesamtes	2012	1.210	2.049.986	617.538	11.346	1.096	13.652
Sonstige Holzverarbeitung	2012	540	577.794	144.888	4.545	874	5.959
Holz im Baugewerbe	2012	8.108	4.906.120	1.657.126	31.370	4.142	43.620
Zimmerer	2012	2.990	1.975.721	727.020	13.874	1.606	18.470
Baumschere u. -schlosserei	2012	4.781	1.740.582	667.953	14.911	2.375	22.067
Handwerker (bis 2009)	2012	0	0	0	0	0	0
Holzgerüstbau (ab 2009)	2012	337	1.089.817	282.153	2.585	161	3.093
Fahrgewerbe	2012	401	8.890.896	1.842.225	20.995	1.076	22.418
Holz- und Zellstoffherstellung	2012	20	32.454	8.330	59	27	106
Faserherstellung	2012	67	5.58.853	1.023.060	8.987	292	8.916
Verlags- und Druckergewerbe	2012	3.897	11.449.998	4.094.864	56.975	13.901	74.773
Verlagsverteilung	2012	1.621	3.317.271	2.114.805	26.101	8.288	36.070
Druckergewerbe	2012	2.276	8.132.727	1.953.859	30.874	5.613	38.073
Holzhandel	2012	610	1.851.067	239.370	2.227	217	3.054
Holzhandel mit Roh- und Schnittholz	2012	336	850.231	91.853	581	109	1.326
Handel mit sonstigen Holzwaren	2012	274	970.356	140.316	1.346	108	1.728
Sonstige Handelsgüter aus Holz							
Zusatz Forst und Holzgesamt	2012	27.086	37.498.526	11.018.067	164.830	24.255	216.171

Tabelle 14: Cluster Forst und Holz Berlin (2000-2012)

Berlin	Jahr	Unternehmen	Umsatz (Tsd. Euro)	Bruttowertschöpfung (Tsd. Euro)	Sozial. Beschäft.	Geringfüg. Beschäft.	Gesamtbeschäftigte
Forstwirtschaft (VWG)	2000	3	2.885	1.134	58	0	61
	2001	3	2.885	1.134	58	0	61
	2002	3	2.885	1.134	58	0	61
	2003	3	2.885	1.134	58	0	61
	2004	3	2.885	1.134	58	0	61
	2005	3	2.885	1.134	58	0	61
	2006	3	2.885	1.134	58	0	61
	2007	3	2.885	1.134	58	0	61
	2008	3	2.885	1.134	58	0	61
	2009	3	2.885	1.134	58	0	61
	2010	3	2.885	1.134	58	0	61
	2011	3	2.885	1.134	58	0	61
2012	3	2.885	1.134	58	0	61	
Holz bearbeitendes Gewerbe	2000	50	19.719	5.018	18	0	68
	2001	50	19.719	5.018	18	0	68
	2002	50	19.719	5.018	18	0	68
	2003	50	19.719	5.018	18	0	68
	2004	50	19.719	5.018	18	0	68
	2005	50	19.719	5.018	18	0	68
	2006	50	19.719	5.018	18	0	68
	2007	50	19.719	5.018	18	0	68
	2008	50	19.719	5.018	18	0	68
	2009	50	19.719	5.018	18	0	68
	2010	50	19.719	5.018	18	0	68
	2011	50	19.719	5.018	18	0	68
2012	50	19.719	5.018	18	0	68	
Holzwerkstoffindustrie	2000	705	322.858	111.690	3.840	195	4.270
	2001	705	322.858	111.690	3.840	195	4.270
	2002	705	322.858	111.690	3.840	195	4.270
	2003	705	322.858	111.690	3.840	195	4.270
	2004	705	322.858	111.690	3.840	195	4.270
	2005	705	322.858	111.690	3.840	195	4.270
	2006	705	322.858	111.690	3.840	195	4.270
	2007	705	322.858	111.690	3.840	195	4.270
	2008	705	322.858	111.690	3.840	195	4.270
	2009	705	322.858	111.690	3.840	195	4.270
	2010	705	322.858	111.690	3.840	195	4.270
	2011	705	322.858	111.690	3.840	195	4.270
2012	705	322.858	111.690	3.840	195	4.270	
Holz verarbeitendes Gewerbe	2000	607	230.959	80.418	2.015	141	2.763
	2001	607	230.959	80.418	2.015	141	2.763
	2002	607	230.959	80.418	2.015	141	2.763
	2003	607	230.959	80.418	2.015	141	2.763
	2004	607	230.959	80.418	2.015	141	2.763
	2005	607	230.959	80.418	2.015	141	2.763
	2006	607	230.959	80.418	2.015	141	2.763
	2007	607	230.959	80.418	2.015	141	2.763
	2008	607	230.959	80.418	2.015	141	2.763
	2009	607	230.959	80.418	2.015	141	2.763
	2010	607	230.959	80.418	2.015	141	2.763
	2011	607	230.959	80.418	2.015	141	2.763
2012	607	230.959	80.418	2.015	141	2.763	
Industrielles Holzgewerbe	2000	57	75.465	25.509	1.366	17	293
	2001	57	75.465	25.509	1.366	17	293
	2002	57	75.465	25.509	1.366	17	293
	2003	57	75.465	25.509	1.366	17	293
	2004	57	75.465	25.509	1.366	17	293
	2005	57	75.465	25.509	1.366	17	293
	2006	57	75.465	25.509	1.366	17	293
	2007	57	75.465	25.509	1.366	17	293
	2008	57	75.465	25.509	1.366	17	293
	2009	57	75.465	25.509	1.366	17	293
	2010	57	75.465	25.509	1.366	17	293
	2011	57	75.465	25.509	1.366	17	293
2012	57	75.465	25.509	1.366	17	293	
Holz im Baugewerbe	2000	41	16.405	5.764	190	23	214
	2001	41	16.405	5.764	190	23	214
	2002	41	16.405	5.764	190	23	214
	2003	41	16.405	5.764	190	23	214
	2004	41	16.405	5.764	190	23	214
	2005	41	16.405	5.764	190	23	214
	2006	41	16.405	5.764	190	23	214
	2007	41	16.405	5.764	190	23	214
	2008	41	16.405	5.764	190	23	214
	2009	41	16.405	5.764	190	23	214
	2010	41	16.405	5.764	190	23	214
	2011	41	16.405	5.764	190	23	214
2012	41	16.405	5.764	190	23	214	
Zimmerer	2000	105	32.409	12.741	705	56	866
	2001	105	32.409	12.741	705	56	866
	2002	105	32.409	12.741	705	56	866
	2003	105	32.409	12.741	705	56	866
	2004	105	32.409	12.741	705	56	866
	2005	105	32.409	12.741	705	56	866
	2006	105	32.409	12.741	705	56	866
	2007	105	32.409	12.741	705	56	866
	2008	105	32.409	12.741	705	56	866
	2009	105	32.409	12.741	705	56	866
	2010	105	32.409	12.741	705	56	866
	2011	105	32.409	12.741	705	56	866
2012	105	32.409	12.741	705	56	866	
Bauschreier u. -schlosserei	2000	1.057	211.883	83.973	2.643	172	3.872
	2001	1.057	211.883	83.973	2.643	172	3.872
	2002	1.057	211.883	83.973	2.643	172	3.872
	2003	1.057	211.883	83.973	2.643	172	3.872
	2004	1.057	211.883	83.973	2.643	172	3.872
	2005	1.057	211.883	83.973	2.643	172	3.872
	2006	1.057	211.883	83.973	2.643	172	3.872
	2007	1.057	211.883	83.973	2.643	172	3.872
	2008	1.057	211.883	83.973	2.643	172	3.872
	2009	1.057	211.883	83.973	2.643	172	3.872
	2010	1.057	211.883	83.973	2.643	172	3.872
	2011	1.057	211.883	83.973	2.643	172	3.872
2012	1.057	211.883	83.973	2.643	172	3.872	
Holzfenigbau (ab 2009)	2000	54	13.729	5.480	288	37	359
	2001	54	13.729	5.480	288	37	359
	2002	54	13.729	5.480	288	37	359
	2003	54	13.729	5.480	288	37	359
	2004	54	13.729	5.480	288	37	359
	2005	54	13.729	5.480	288	37	359
	2006	54	13.729	5.480	288	37	359
	2007	54	13.729	5.480	288	37	359
	2008	54	13.729	5.480	288	37	359
	2009	54	13.729	5.480	288	37	359
	2010	54	13.729	5.480	288	37	359
	2011	54	13.729	5.480	288	37	359
2012	54	13.729	5.480	288	37	359	
Holz- und Zellstoffherstellung	2000	52	646.204	193.017	1.233	4	1.227
	2001	52	646.204	193.017	1.233	4	1.227
	2002	52	646.204	193.017	1.233	4	1.227
	2003	52	646.204	193.017	1.233	4	1.227
	2004	52	646.204	193.017	1.233	4	1.227
	2005	52	646.204	193.017	1.233	4	1.227
	2006	52	646.204	193.017	1.233	4	1.227
	2007	52	646.204	193.017	1.233	4	1.227
	2008	52	646.204	193.017	1.233	4	1.227
	2009	52	646.204	193.017	1.233	4	1.227
	2010	52	646.204	193.017	1.233	4	1.227
	2011	52	646.204	193.017	1.233	4	1.227
2012	52	646.204	193.017	1.233	4	1.227	
Papierherstellung	2000	52	646.204	193.017	1.233	4	1.227
	2001	52	646.204	193.017	1.233	4	1.227
	2002	52	646.204	193.017	1.233	4	1.227
	2003	52	646.204	193.017	1.233	4	1.227
	2004	52	646.204	193.017	1.233	4	1.227
	2005	52	646.204	193.017	1.233	4	1.227
	2006	52	646.204	193.017	1.233	4	1.227
	2007	52	646.204	193.017	1.233	4	1.227
	2008	52	646.204	193.017	1.233	4	1.227
	2009	52	646.204	193.017	1.233	4	1.227
	2010	52	646.204	193.017	1.233	4	1.227
	2011	52	646.204	193.017	1.233	4	1.227
2012	52	646.204	193.017	1.233	4	1.227	
Verlags- und Druckereigewerbe	2000	1.086	1.928.783	641.534	16.021	8.814	25.931
	2001	1.086	1.928.783	641.534	16.021	8.814	25.931
	2002	1.086	1.928.783	641.534	16.021	8.814	25.931
	2003	1.086	1.928.783	641.534	16.021	8.814	25.931
	2004	1.086	1.928.783	641.534	16.021	8.814	25.931
	2005	1.086	1.928.783	641.534	16.021	8.814	25.931
	2006	1.086	1.928.783	641.534	16.021	8.814	25.931
	2007	1.086	1.928.783	641.534	16.021	8.814	25.931
	2008	1.086	1.928.783	641.534	16.021	8.814	25.931
	2009						

Berlin	Jahr	Unternehmen	Umsatz (Tsd. Euro)	Bruttowertschöpfung (Tsd. Euro)	Sozial. Beschäft.	Geringfüg. Beschäft.	Gesamtbeschäftigte
Forstwirtschaft	2006	3	4.273	2.131	52	0	55
Forstwirtschaft (VVG)	2006	3	4.273	2.131	52	0	55
Forstwirtschaft Dienstleistungen	2006	*	*	*	*	0	0
Holz behandelndes Gewerbe	2006	*	*	*	19	0	19
Ständerziege	2006	*	*	*	19	0	19
Holzwerkstoffindustrie	2006	*	*	*	*	*	0
Holz verarbeitendes Gewerbe	2006	652	267.945	84.437	1.933	189	2.774
Wohlbauindustrie	2006	560	191.328	61.471	1.157	143	1.860
Holzpackmittelindustrie	2006	67	64.982	19.236	287	15	314
Industrielles Holzbaugesamt	2006	37	11.635	3.670	134	14	185
Sonstige Holzverarbeitung	2006	55	53.347	15.566	144	1	185
Holz im Baugewerbe	2006	1.236	293.933	79.293	1.990	363	3.559
Zimmerer	2006	115	26.732	8.612	319	33	327
Bauschreier u. -schlosserei	2006	112	232.611	70.671	1.453	236	2.940
Handel mit sonstigen Holzbauprodukten	2006	109	4.590	1.010	118	19	156
Sonstige Bauleistungen aus Holz	2006	23	38.787	4.936	146	9	178
Cluster Forst und Holz gesamt	2006	2.721	2.119.064	734.802	18.425	3.902	25.048

Jahr	Unternehmen	Umsatz (Tsd. Euro)	Bruttowertschöpfung (Tsd. Euro)	Sozial. Beschäft.	Geringfüg. Beschäft.	Gesamtbeschäftigte
2007	4	5.429	3.025	51	0	55
2007	4	5.429	3.025	51	0	55
2007	*	*	*	*	0	0
2007	*	*	*	17	0	17
2007	*	*	*	17	0	17
2007	*	*	*	*	0	0
2007	677	319.928	97.603	2.016	201	2.894
2007	560	201.454	64.787	1.244	161	1.965
2007	13	41.284	10.270	315	9	337
2007	65	68.071	19.913	339	10	414
2007	39	9.108	2.633	118	21	178
2007	1.264	290.986	101.861	2.177	372	3.813
2007	131	32.026	11.835	359	76	566
2007	108	232.990	83.627	1.586	247	2.891
2007	85	15.970	5.679	142	49	366
2007	*	*	*	1.347	82	1.429
2007	*	*	*	46	4	46
2007	*	*	*	103	4	107
2007	*	*	*	1.199	78	1.276
2007	928	1.609.148	547.093	13.117	2.931	16.976
2007	320	1.029.580	346.457	3.361	2.381	10.072
2007	593	409.269	161.948	6.788	530	6.904
2007	24	42.897	6.411	188	19	230
2007	24	42.897	6.411	142	11	177
2007	2.887	2.158.188	755.993	18.913	3.604	25.414

Jahr	Unternehmen	Umsatz (Tsd. Euro)	Bruttowertschöpfung (Tsd. Euro)	Sozial. Beschäft.	Geringfüg. Beschäft.	Gesamtbeschäftigte
2008	4	4.633	2.296	44	0	48
2008	4	4.633	2.296	44	0	48
2008	*	*	*	0	0	0
2008	26	2.817	478	17	0	43
2008	26	2.817	478	17	0	43
2008	*	*	*	*	0	0
2008	620	230.311	70.467	2.020	218	2.888
2008	514	162.351	49.256	1.433	151	1.888
2008	61	55.930	17.112	322	11	333
2008	45	12.030	4.097	123	27	187
2008	1.124	291.091	103.995	2.406	481	4.111
2008	142	40.827	13.993	376	121	638
2008	992	229.534	81.716	1.730	292	3.004
2008	90	20.730	7.895	301	78	469
2008	39	141.898	38.408	1.278	88	1.405
2008	*	*	*	35	0	35
2008	*	*	*	100	5	105
2008	39	141.898	38.408	1.143	85	1.267
2008	929	1.488.847	609.294	13.892	906	15.185
2008	327	1.034.650	449.536	7.891	469	8.474
2008	599	413.989	153.838	6.824	489	6.751
2008	32	131.632	42.832	193	19	269
2008	32	131.632	42.832	151	11	190
2008	2.871	2.291.254	837.614	19.315	1.713	23.899

Berlin	Jahr	Unternehmen	Umsatz (Tsd. Euro)	Bruttowertschöpfung (Tsd. Euro)	Sozial. Beschäft.	Geringfüg. Beschäft.	Gesamtbeschäftigte
Forstwirtschaft	2009	4	3.877	1.515	40	0	44
Forstwirtschaft (VVG)	2009	4	3.877	1.515	40	0	44
Forstwirtschaft Dienstleistungen	2009	*	*	*	0	0	0
Holz behandelndes Gewerbe	2009	23	2.413	390	0	0	23
Ständerziege	2009	23	2.413	390	0	0	23
Holzwerkstoffindustrie	2009	*	*	*	*	*	0
Holz verarbeitendes Gewerbe	2009	523	210.288	67.926	1.271	162	1.956
Möbelindustrie	2009	426	144.441	47.400	956	145	1.527
Holzpackmittelindustrie	2009	61	56.605	17.400	292	5	297
Industrielles Holzbaugesamt	2009	36	9.242	3.125	63	12	111
Sonstige Holzverarbeitung	2009	36	9.242	3.125	63	12	111
Holz im Baugewerbe	2009	1.179	282.709	98.572	2.742	506	4.427
Zimmerer	2009	132	30.735	10.392	271	130	533
Bauschreier u. -schlosserei	2009	988	233.368	83.015	2.389	362	3.739
Handel mit sonstigen Holzbauprodukten	2009	59	18.605	5.165	82	14	156
Sonstige Bauleistungen aus Holz	2009	36	125.942	37.313	847	56	939
Holz- und Zellstoffverarbeitung	2009	*	*	*	*	*	0
Papierverarbeitung	2009	*	*	*	183	17	769
Papierverarbeitung	2009	36	125.942	37.313	684	39	710
Verlags- und Druckergewerbe	2009	929	1.426.677	590.004	13.798	871	15.998
Verlags- und Druckergewerbe	2009	361	1.049.426	451.226	8.085	429	8.975
Druckergewerbe	2009	568	377.251	138.778	5.713	442	6.273
Holzhandel	2009	33	145.285	28.990	139	7	179
Holzhandel mit Roh- und Schnittholz	2009	7	100.034	15.860	7	7	7
Großhandel mit sonstigen Holzbauprodukten sowie Bauleistungen aus Holz	2009	26	45.191	11.830	139	7	172
Cluster Forst und Holz gesamt	2009	2.727	2.197.191	822.710	18.837	1.602	23.166

Jahr	Unternehmen	Umsatz (Tsd. Euro)	Bruttowertschöpfung (Tsd. Euro)	Sozial. Beschäft.	Geringfüg. Beschäft.	Gesamtbeschäftigte
2010	0	4.432	2.114	38	0	38
2010	0	4.432	2.114	38	0	38
2010	*	*	*	0	0	0
2010	19	1.944	367	0	0	19
2010	19	1.944	367	0	0	19
2010	*	*	*	*	*	0
2010	497	183.909	59.473	1.557	181	2.235
2010	407	117.902	39.159	923	145	1.475
2010	54	55.389	16.912	233	4	237
2010	36	10.618	3.472	66	13	402
2010	36	10.618	3.472	66	13	402
2010	1.160	296.307	112.066	2.808	523	4.491
2010	130	30.280	10.482	297	136	563
2010	953	247.646	96.560	2.483	373	3.779
2010	77	18.371	5.045	58	14	149
2010	31	69.354	15.141	819	38	928
2010	*	*	*	*	*	0
2010	10	41.700	7.530	153	10	173
2010	21	27.653	7.612	706	28	755
2010	920	1.952.203	558.489	13.616	784	15.300
2010	344	966.126	412.760	7.865	382	8.571
2010	576	387.078	145.729	5.751	402	6.729
2010	39	152.278	17.311	160	10	209
2010	7	104.146	10.585	7	7	7
2010	32	48.139	6.726	160	10	202
2010	2.666	2.061.427	765.033	19.038	1.516	23.220

Jahr	Unternehmen	Umsatz (Tsd. Euro)	Bruttowertschöpfung (Tsd. Euro)	Sozial. Beschäft.	Geringfüg. Beschäft.	Gesamtbeschäftigte
2011	0	5.343	2.811	39	0	39
2011	0	5.343	2.811	39	0	39
2011	*	*	*	0	0	0
2011	16	2.263	395	0	0	16
2011	16	2.263	395	0	0	16
2011	*	*	*	*	*	0
2011	165	109.240	34.680	1.630	198	1.993
2011	66	46.354	15.697	999	154	1.219
2011	58	51.849	16.330	233	9	242
2011	41	10.637	2.853	67	22	130
2011	146	36.650	13.238	332	179	657
2011	1.162	326.006	117.487	3.034	534	4.730
2011	146	36.650	13.238	332	179	657
2011	924	269.052	98.782	2.629	339	3.892
2011	0	0	0	0	0	0
2011	92	20.305	5.466	73	16	181
2011	27	161.844	39.401	877	37	941
2011	0	0	0	*	*	0
2011	8	48.254	8.488	155	9	172
2011	19	113.390	30.914	722	28	789
2011	799	830.336	300.122	13.691	751	15.171
2011	249	448.137	166.303	7.780	353	8.382
2011	550	382.200	133.819	6.841	398	6.789
2011	36	174.483	23.989	168	16	220
2011	9	119.437	13.352	9	9	9
2011	27	55.046	9.517	168	16	211
2011	2.205	1.609.316	537.966	19.369	1.536	23.110

Anhang: Cluster Forst und Holz im Bundesgebiet und in den Ländern

Berlin	Jahr	Unter- nehmen	Umsatz (Tsd. Euro)	Bruttowert- schöpfung (Tsd. Euro)	Sozial- Beschäft.	Geringfüg- Beschäft.	Gesamtb- schäftige
Forstwirtschaft	2012	0	5.986	3.248	36	0	36
Forstwirtschaft (WGZ)	2012	-	5.986	3.248	36	0	36
Forstwirtschaftl. Dienstleistungen	2012	*	*	0	*	*	0
Holz behandelndes Gewerbe	2012	21	2.781	385	0	0	21
Sägenindustrie	2012	21	2.781	385	*	*	21
Holzwerkstoffindustrie	2012	*	*	0	*	*	0
Holz verarbeitendes Gewerbe	2012	166	115.485	35.927	1.753	174	2.093
Möbelindustrie	2012	68	51.443	17.908	1.116	144	1.328
Holzpackmittelindustrie	2012	*	*	0	246	7	253
Industrielles Holzbaugesamtes	2012	61	52.527	15.847	320	15	389
Sonstige Holzverarbeitung	2012	37	11.484	2.172	71	8	123
Holz im Bauvererbe	2012	1.179	343.801	127.036	3.297	542	5.018
Zimmerer	2012	146	38.100	14.020	412	186	744
Baumschere u. -schlepperei	2012	913	275.692	105.798	2.804	347	4.064
Handwerkerei (bis 2009)	2012	0	0	0	0	0	0
Handwerkerei (ab 2009)	2012	120	30.009	7.219	81	9	210
Fabrikergewerbe	2012	18	147.914	36.289	0	0	18
Holz- und Zellstoffherstellung	2012	-	-	0	*	*	0
Fabrikherstellung	2012	9	43.074	7.928	*	*	9
Fabrikherstellung	2012	9	104.840	28.362	0	0	9
Verlags- und Druckergewerbe	2012	1.019	4.113.071	1.589.426	13.880	680	15.379
Verlagsgewerbe	2012	492	3.697.171	1.291.321	7.884	327	8.173
Druckergewerbe	2012	527	483.360	283.105	5.996	353	6.668
Holzhandel	2012	39	84.328	24.055	171	16	226
Holzhandel mit Roh- und Schnittholz	2012	11	133.309	13.422	171	16	226
Handhandel mit sonstigen Holzhandwaren	2012	28	53.817	8.120	171	16	215
Sonstige Handelsgüter aus Holz							
Zusatz Forst und Holzgesamt	2012	2.442	4.913.333	1.805.365	18.937	1.412	22.791

Tabelle 15: Cluster Forst und Holz Brandenburg (2000-2012)

Brandenburg	Jahr	Unternehmen	Umsatz (Tsd. Euro)	Bruttowertschöpfung (Tsd. Euro)	Sozial. Beschäft.	Geringfüg. Beschäft.	Gesamtbeschäftigte
Brandenburg	2000	2.451	192.738	77.618	4.806	30	7.366
	2001	2.482	198.011	73.032	4.719	0	6.210
	2002	2.492	198.011	73.032	4.719	0	6.210
	2003	2.492	198.011	73.032	4.719	0	6.210
	2004	2.492	198.011	73.032	4.719	0	6.210
	2005	2.492	198.011	73.032	4.719	0	6.210
	2006	2.492	198.011	73.032	4.719	0	6.210
	2007	2.492	198.011	73.032	4.719	0	6.210
	2008	2.492	198.011	73.032	4.719	0	6.210
	2009	2.492	198.011	73.032	4.719	0	6.210
	2010	2.492	198.011	73.032	4.719	0	6.210
	2011	2.492	198.011	73.032	4.719	0	6.210
	2012	2.492	198.011	73.032	4.719	0	6.210
	2000	2.451	192.738	77.618	4.806	30	7.366
	2001	2.482	198.011	73.032	4.719	0	6.210
	2002	2.492	198.011	73.032	4.719	0	6.210
	2003	2.492	198.011	73.032	4.719	0	6.210
	2004	2.492	198.011	73.032	4.719	0	6.210
	2005	2.492	198.011	73.032	4.719	0	6.210
	2006	2.492	198.011	73.032	4.719	0	6.210
2007	2.492	198.011	73.032	4.719	0	6.210	
2008	2.492	198.011	73.032	4.719	0	6.210	
2009	2.492	198.011	73.032	4.719	0	6.210	
2010	2.492	198.011	73.032	4.719	0	6.210	
2011	2.492	198.011	73.032	4.719	0	6.210	
2012	2.492	198.011	73.032	4.719	0	6.210	
2000	4.730	1.731.180	599.450	29.556	2.612	32.937	
2001	4.879	1.318.651	457.666	23.688	2.479	31.046	
2002	4.812	1.166.639	416.933	22.061	2.507	29.379	
2003	4.812	1.166.639	416.933	22.061	2.507	29.379	
2004	4.812	1.166.639	416.933	22.061	2.507	29.379	
2005	4.812	1.166.639	416.933	22.061	2.507	29.379	
2006	4.812	1.166.639	416.933	22.061	2.507	29.379	
2007	4.812	1.166.639	416.933	22.061	2.507	29.379	
2008	4.812	1.166.639	416.933	22.061	2.507	29.379	
2009	4.812	1.166.639	416.933	22.061	2.507	29.379	
2010	4.812	1.166.639	416.933	22.061	2.507	29.379	
2011	4.812	1.166.639	416.933	22.061	2.507	29.379	
2012	4.812	1.166.639	416.933	22.061	2.507	29.379	
2000	2.653	200.715	105.319	4.094	54	6.801	
2001	2.591	187.351	98.162	3.424	0	6.015	
2002	62	13.364	9.156	670	54	788	
2003	55	153.274	32.883	1.938	72	2.065	
2004	55	153.274	32.883	1.938	69	1.922	
2005	51	315.609	107.400	4.933	452	5.988	
2006	141	111.892	38.999	2.882	270	3.263	
2007	246	172.034	58.195	1.427	105	1.778	
2008	126	31.713	10.216	491	65	682	
2009	180	288.430	111.948	4.151	620	5.843	
2010	853	42.437	16.817	1.427	198	1.805	
2011	853	227.969	88.940	2.561	393	3.807	
2012	39	16.024	6.190	163	29	231	
2000	*	*	*	2.401	38	2.439	
2001	*	*	*	1.069	6	1.075	
2002	*	*	*	1.301	32	1.333	
2003	230	140.298	54.534	3.270	1.482	4.982	
2004	73	64.762	21.736	1.339	1.120	3.124	
2005	157	55.546	32.798	1.339	382	1.858	
2006	58	41.384	6.758	200	31	289	
2007	16	19.762	3.128	158	16	190	
2008	42	21.632	3.630	42	15	98	
2009	4.581	1.137.720	418.823	20.987	2.749	28.317	
2010	4.584	1.578.965	497.395	20.617	2.903	28.104	
2011	4.584	1.578.965	497.395	20.617	2.903	28.104	
2012	4.584	1.578.965	497.395	20.617	2.903	28.104	
2000	2.671	227.192	115.842	4.228	82	6.982	
2001	2.651	201.870	97.454	3.566	0	6.147	
2002	80	25.322	17.544	673	82	835	
2003	60	601.018	131.828	2.005	86	2.151	
2004	48	34.873	8.568	931	80	1.059	
2005	12	566.145	123.773	1.074	6	1.092	
2006	584	323.821	104.515	4.584	451	5.609	
2007	15	146.838	47.566	2.714	247	3.151	
2008	15	7.915	2.328	172	13	320	
2009	238	143.753	46.958	1.292	101	1.631	
2010	121	25.315	8.077	416	90	627	
2011	1.060	241.909	85.746	3.975	815	5.890	
2012	196	38.380	14.647	1.353	272	1.821	
2000	828	190.718	66.922	2.488	512	3.808	
2001	36	12.811	4.588	154	31	221	
2002	*	*	*	2.480	56	2.596	
2003	*	*	*	28	4	32	
2004	*	*	*	1.105	6	1.111	
2005	214	172.267	57.397	3.156	1.383	4.753	
2006	82	88.674	27.934	1.827	1.053	2.962	
2007	132	63.593	30.939	1.329	330	1.791	
2008	15	12.758	1.982	178	30	223	
2009	15	12.758	1.982	178	14	170	
2010	*	*	*	37	16	53	
2011	4.584	1.578.965	497.395	20.617	2.903	28.104	
2012	4.584	1.578.965	497.395	20.617	2.903	28.104	
2000	2.624	271.049	121.876	3.938	64	6.627	
2001	2.533	236.156	121.876	3.230	0	5.763	
2002	91	34.864	20.876	709	64	864	
2003	65	661.444	152.192	1.983	75	2.133	
2004	54	48.202	10.014	906	67	1.022	
2005	11	613.241	141.576	1.087	8	1.017	
2006	573	388.800	119.876	4.545	405	5.523	
2007	190	163.108	60.379	2.688	203	3.068	
2008	13	11.147	3.122	170	15	198	
2009	246	176.255	54.663	1.230	90	1.566	
2010	124	37.289	11.712	477	97	658	
2011	201	46.183	17.056	1.161	209	1.571	
2012	808	184.895	67.738	2.400	423	3.631	
2000	53	16.733	6.396	148	26	227	
2001	*	*	*	2.929	58	2.987	
2002	*	*	*	29	5	34	
2003	*	*	*	1.376	5	1.377	
2004	203	116.774	40.326	3.152	1.289	4.624	
2005	58	35.182	11.613	1.828	910	1.841	
2006	145	81.592	28.713	1.326	310	2.813	
2007	40	15.652	2.950	208	30	278	
2008	*	*	*	145	16	161	
2009	40	15.652	2.950	63	14	117	
2010	4.567	1.699.520	548.385	20.475	2.559	27.601	
2011	4.567	1.699.520	548.385	20.475	2.559	27.601	
2012	4.567	1.699.520	548.385	20.475	2.559	27.601	

Brandenburg	Jahr	Unternehmen	Umsatz (Tsd. Euro)	Bruttowertschöpfung (Tsd. Euro)	Sozial. Beschäft.	Geringfüg. Beschäft.	Gesamtbeschäftigte	Jahr	Unternehmen	Umsatz (Tsd. Euro)	Bruttowertschöpfung (Tsd. Euro)	Sozial. Beschäft.	Geringfüg. Beschäft.	Gesamtbeschäftigte	Jahr	Unternehmen	Umsatz (Tsd. Euro)	Bruttowertschöpfung (Tsd. Euro)	Sozial. Beschäft.	Geringfüg. Beschäft.	Gesamtbeschäftigte	Jahr	Unternehmen	Umsatz (Tsd. Euro)	Bruttowertschöpfung (Tsd. Euro)	Sozial. Beschäft.	Geringfüg. Beschäft.	Gesamtbeschäftigte														
																													Cluster Forst und Holz	Cluster Forst und Holz	Cluster Forst und Holz											
	2006	2.628	322.139	164.945	4.216	73	6.917	2007	2.587	401.672	225.510	4.410	84	7.081	2008	2.589	346.459	178.449	3.894	83	6.566	2009	2.477	298.702	148.040	2.841	0	5.318	2010	2.422	285.767	136.520	2.463	77	4.885	2011	2.422	285.767	136.520	2.463	77	4.885
	2006	2.533	275.472	137.404	3.343	473	6.576	2007	2.477	350.042	195.450	3.305	0	5.782	2008	2.477	298.702	148.040	2.841	0	5.318	2009	2.477	298.702	148.040	2.841	0	5.318	2010	2.422	285.767	136.520	2.463	77	4.885	2011	2.422	285.767	136.520	2.463	77	4.885
	2006	95	46.667	27.540	873	73	1.041	2007	110	51.630	30.482	1.105	84	1.289	2008	112	50.757	30.409	1.053	83	1.248	2009	112	50.757	30.409	1.053	83	1.248	2010	114	233.184	87.982	1.416	148	1.719	2011	114	233.184	87.982	1.416	148	1.719
	2006	71	634.528	126.713	2.014	64	2.149	2007	*	*	*	1.842	72	1.914	2008	*	*	*	1.754	67	1.821	2009	*	*	*	1.754	67	1.821	2010	28	284.012	28.866	140	11	179	2011	28	284.012	28.866	140	11	179
	2006	61	60.859	12.778	908	64	1.026	2007	908	992	992	68	68	1.060	2008	908	992	68	68	1.060	2009	908	992	68	68	1.060	2010	908	992	68	68	1.060	2011	908	992	68	68	1.060				
	2006	10	573.669	113.935	1.106	7	1.123	2007	469	274.502	82.405	4.657	38	5.464	2008	469	274.502	82.405	4.657	38	5.464	2009	469	274.502	82.405	4.657	38	5.464	2010	10	67.243	18.468	332	16	358	2011	10	67.243	18.468	332	16	358
	2006	498	357.565	110.202	4.390	381	5.269	2007	498	357.565	110.202	4.390	381	5.269	2008	498	357.565	110.202	4.390	381	5.269	2009	498	357.565	110.202	4.390	381	5.269	2010	498	357.565	110.202	4.390	381	5.269	2011	498	357.565	110.202	4.390	381	5.269
	2006	119	138.663	45.342	2.421	222	2.762	2007	119	138.663	45.342	2.421	222	2.762	2008	119	138.663	45.342	2.421	222	2.762	2009	119	138.663	45.342	2.421	222	2.762	2010	119	138.663	45.342	2.421	222	2.762	2011	119	138.663	45.342	2.421	222	2.762
	2006	15	11.052	3.001	170	12	197	2007	232	79.256	24.900	2.370	196	2.695	2008	232	79.256	24.900	2.370	196	2.695	2009	232	79.256	24.900	2.370	196	2.695	2010	232	79.256	24.900	2.370	196	2.695	2011	232	79.256	24.900	2.370	196	2.695
	2006	24	182.692	54.250	1.293	84	1.621	2007	118	168.782	49.973	1.630	91	1.993	2008	118	168.782	49.973	1.630	91	1.993	2009	118	168.782	49.973	1.630	91	1.993	2010	118	168.782	49.973	1.630	91	1.993	2011	118	168.782	49.973	1.630	91	1.993
	2006	120	24.127	7.610	506	63	889	2007	118	26.463	8.252	528	43	689	2008	118	26.463	8.252	528	43	689	2009	118	26.463	8.252	528	43	689	2010	118	26.463	8.252	528	43	689	2011	118	26.463	8.252	528	43	689
	2006	1093	255.395	78.822	3.782	696	5.551	2007	1.106	255.824	92.789	3.841	645	5.592	2008	1.106	255.824	92.789	3.841	645	5.592	2009	1.106	255.824	92.789	3.841	645	5.592	2010	1.106	255.824	92.789	3.841	645	5.592	2011	1.106	255.824	92.789	3.841	645	5.592
	2006	220	517.171	16.800	1.139	221	1.580	2007	230	556.101	20.422	1.111	193	1.534	2008	230	556.101	20.422	1.111	193	1.534	2009	230	556.101	20.422	1.111	193	1.534	2010	230	556.101	20.422	1.111	193	1.534	2011	230	556.101	20.422	1.111	193	1.534
	2006	811	191.936	58.270	2.476	443	3.730	2007	811	187.985	61.705	2.586	421	3.798	2008	811	187.985	61.705	2.586	421	3.798	2009	811	187.985	61.705	2.586	421	3.798	2010	811	187.985	61.705	2.586	421	3.798	2011	811	187.985	61.705	2.586	421	3.798
	2006	62	12.288	3.753	147	32	241	2007	65	17.788	4.532	164	31	280	2008	65	17.788	4.532	164	31	280	2009	65	17.788	4.532	164	31	280	2010	65	17.788	4.532	164	31	280	2011	65	17.788	4.532	164	31	280
	2006	*	*	*	2.980	55	3.095	2007	*	*	*	3.227	60	3.287	2008	*	*	*	3.227	60	3.287	2009	*	*	*	3.227	60	3.287	2010	*	*	*	3.227	60	3.287	2011	*	*	*	3.227	60	3.287
	2006	*	*	*	31	4	35	2007	*	*	*	1.459	8	1.467	2008	*	*	*	1.459	8	1.467	2009	*	*	*	1.459	8	1.467	2010	*	*	*	1.459	8	1.467	2011	*	*	*	1.459	8	1.467
	2006	*	*	*	1.450	48	1.453	2007	*	*	*	1.766	49	1.817	2008	*	*	*	1.766	49	1.817	2009	*	*	*	1.766	49	1.817	2010	*	*	*	1.766	49	1.817	2011	*	*	*	1.766	49	1.817
	2006	221	213.593	79.700	3.155	1.270	4.644	2007	136	137.264	55.458	3.256	1.247	4.639	2008	247	291.793	94.654	3.305	3.294	6.846	2009	247	291.793	94.654	3.305	3.294	6.846	2010	247	291.793	94.654	3.305	3.294	6.846	2011	247	291.793	94.654	3.305	3.294	6.846
	2006	148	109.504	46.851	1.632	839	2.457	2007	83	127.231	46.392	1.501	508	1.692	2008	86	123.079	53.525	1.605	3.077	4.930	2009	86	123.079	53.525	1.605	3.077	4.930	2010	149	123.079	41.058	1.805	277	1.926	2011	149	123.079	41.058	1.805	277	1.926
	2006	36	19.184	1.932	139	32	483	2007	14	10.956	899	159	48	431	2008	17	10.952	1.556	128	154	22	2009	17	10.952	1.556	128	154	22	2010	17	10.952	1.556	128	154	22	2011	17	10.952	1.556	128	154	22
	2006	36	15.184	1.932	70	18	124	2007	*	*	*	67	13	80	2008	*	*	*	67	13	80	2009	*	*	*	67	13	80	2010	*	*	*	67	13	80	2011	*	*	*	67	13	80
	2006	4.547	1.798.404	562.115	20.714	2.571	27.932	2007	4.312	1.076.298	456.742	21.422	2.474	28.298	2008	3.730	1.049.242	411.680	21.183	4.499	29.412	2009	3.730	1.049.242	411.680	21.183	4.499	29.412	2010	3.730	1.049.242	411.680	21.183	4.499	29.412	2011	3.730	1.049.242	411.680	21.183	4.499	29.412
	2006	2.477	249.942	97.708	2.582	99	6.200	2007	2.422	285.767	136.520	2.463	77	4.885	2008	2.422	285.767	136.520	2.463	77	4.885	2009	2.422	285.767	136.520	2.463	77	4.885	2010	2.422	285.767	136.520	2.463	77	4.885	2011	2.422	285.767	136.520	2.463	77	4.885
	2006	*	*	*	1.032	99	1.131	2007	*	*	*	1.063	61	1.337	2008	*	*	*	1.063	61	1.337	2009	*	*	*	1.063	61	1.337	2010	*	*	*	1.063	61	1.337	2011	*	*	*	1.063	61	1.337
	2006	*	*	*	1.881	49	1.930	2007	4	620	117	881	59	944	2008	4	620	117	881	59	944	2009	4	620	117	881	59	944	2010	4	620	117	881	59	944	2011	4	620	117	881	59	944
	2006	*	*	*	884	45	939	2007	*	*	*	991	2	993	2008	*	*	*	991	2	993	2009	*	*	*	991	2	993	2010	*	*	*	991	2	993	2011	*	*	*	991	2	993
	2006	94	178.577	58.943	3.418	253	3.766	2007	52	162.410	52.729	3.384	250	3.666	2008	92	183.226	49.484	3.599	216	3.907	2009	92	183.226	49.484	3.599	216	3.907	2010	92	183.226	49.484	3.599	216	3.907	2011	92	183.226	49.484	3.599	216	3.907

Brandenburg	Jahr	Unter- nehmen	Umsatz (Tsd. Euro)	Bruttowert- schöpfung (Tsd. Euro)	Sozial- beschäft.	Geringfüg.- beschäft.	Gesamtb- schäftige
Forstwirtschaft	2012	2.576	438.638	239.778	3.421	79	6.076
Forstwirtschaft (WGK)	2012	2.422	395.938	209.442	2.346	0	4.768
Forstwirtschaft Dienstleistungen	2012	154	62.700	30.335	1.075	79	1.308
Holz behandelndes Gewerbe	2012	71	609.905	94.587	1.886	49	2.006
Sägewerk	2012	59	62.602	8.673	883	49	971
Holzwerkstoffindustrie	2012	12	547.303	85.913	1.023	*	1.035
Holz verarbeitendes Gewerbe	2012	325	224.081	68.471	3.498	199	4.022
Werkzeugmaschinenbau	2012	51	58.553	20.103	1.705	103	1.859
Werkzeugmaschinenbau	2012	18	10.194	3.075	170	*	18
Industrielles Holzrauwesen	2012	189	138.683	41.833	1.454	77	1.720
Sonstige Holzverarbeitung	2012	67	16.671	3.481	339	19	425
Holz im Baugewerbe	2012	1.393	496.892	167.273	5.184	730	7.277
Zimmerer	2012	390	75.892	27.849	992	194	1.525
Bauschreier u. Schlosserei	2012	932	266.089	102.105	3.860	509	5.301
Bauschreier (bis 2009)	2012	0	0	0	0	0	0
Holzgeräteeinbau (bis 2009)	2012	111	155.141	37.319	312	27	450
Papiergewerbe	2012	28	216.418	59.548	2.495	41	2.504
Holz- und Zellstoffherstellung	2012	-	-	0	0	0	0
Faserherstellung	2012	28	216.418	59.548	1.637	41	1.638
Verlags- und Druckergewerbe	2012	202	439.845	18.487	3.431	30	1.628
Verlagswesen	2012	184	418.489	18.487	1.438	3.892	7.429
Druckereiwesen	2012	18	123.795	46.682	1.596	129	1.792
Holzhandel	2012	46	67.068	6.892	198	13	284
Holzhandel mit Roh- und Schnittholz	2012	26	40.395	4.301	194	13	231
Großhandel mit sonstigen Holzwaren sowie Baumaterialien aus Holz	2012	22	16.758	2.530	*	*	22
Cluster Forst und Holz gesamt	2012	4.641	2.341.642	751.955	19.719	5.003	29.363

Tabelle 16: Cluster Forst und Holz Bremen (2000-2012)

Bremen	Jahr	Unternehmen	Umsatz (Tsd. Euro)	Bruttowertschöpfung (Tsd. Euro)	Sozial. Beschäft.	Geringfüg. Beschäft.	Gesamtbeschäftigte
Forstwirtschaft	2000	3	139	54	3	0	6
Forstwirtschaft (VGR)	2000	3	139	54	3	0	6
Forstwirtschaft Dienstleistungen	2000	*	*	*	273	0	273
Holz bearbeitendes Gewerbe	2000	*	*	*	273	0	273
Sägereidustrie	2000	*	*	*	273	0	273
Holzwerkstoffindustrie	2000	*	*	*	992	95	1.216
Holz verarbeitendes Gewerbe	2000	139	234.679	80.670	992	95	1.216
Werkstoffindustrie	2000	38	27.214	8.636	597	65	700
Holzspandienstleistungen	2000	3	1.171	378	202	0	202
Holzhandel Holzwaren	2000	64	64.368	21.756	83	19	178
Holzhandel Holzverarbeitung	2000	32	143.389	30.277	59	18	148
Holzhandel Holzverarbeitung	2000	132	174.039	18.860	188	68	488
Bauschleifen u. Schlosserei	2000	88	28.472	11.282	272	51	413
Bauschleifen (ab 2009)	2000	7	1.659	660	9	3	19
Holzfensterbau (ab 2009)	2000	7	1.659	660	9	3	19
Papiergewerbe	2000	*	*	*	289	0	289
Holz- und Zellstoffherstellung	2000	*	*	*	0	0	0
Papierherstellung	2000	*	*	*	289	0	289
Verlags- und Druckergewerbe	2000	210	323.898	151.110	3.665	1.252	5.127
Verlagsgewerbe	2000	47	24.181	8.698	2.554	1.028	3.429
Druckgewerbe	2000	163	299.617	142.412	1.311	224	1.698
Holzhandel mit Roh- und Schnittholz	2000	60	448.722	72.936	299	28	387
Holzhandel mit Roh- und Schnittholz	2000	42	326.169	52.100	34	0	76
Großhandel mit sonstigen Holzwaren	2000	18	122.553	20.835	265	28	311
sowie Bauselementen aus Holz							
Cluster Forst und Holz gesamt	2000	539	1.054.353	323.391	5.922	1.443	7.964
Bremen	Jahr	Unternehmen	Umsatz (Tsd. Euro)	Bruttowertschöpfung (Tsd. Euro)	Sozial. Beschäft.	Geringfüg. Beschäft.	Gesamtbeschäftigte
Forstwirtschaft	2003	3	140	72	3	0	6
Forstwirtschaft (VGR)	2003	3	140	72	3	0	6
Forstwirtschaft Dienstleistungen	2003	*	*	*	259	11	281
Holz bearbeitendes Gewerbe	2003	11	114.419	24.592	239	11	290
Sägereidustrie	2003	11	114.419	24.592	239	11	290
Holzwerkstoffindustrie	2003	58	118.650	38.769	920	97	1.692
Holz verarbeitendes Gewerbe	2003	59	118.650	38.769	920	97	1.692
Werkstoffindustrie	2003	32	17.841	6.222	460	72	592
Holzspandienstleistungen	2003	*	*	*	230	19	239
Holzhandel Holzwaren	2003	*	*	*	179	19	198
Holzhandel Holzverarbeitung	2003	*	*	*	179	19	198
Bauschleifen Holzwaren	2003	28	101.003	32.537	63	6	117
Bauschleifen u. Schlosserei	2003	124	37.236	14.576	232	72	428
Bauschleifen (ab 2009)	2003	30	9.520	3.773	65	9	124
Bauschleifen u. Schlosserei	2003	84	25.127	9.803	138	56	278
Bauschleifen (ab 2009)	2003	10	2.589	1.000	9	7	26
Holzfensterbau (ab 2009)	2003	10	2.589	1.000	9	7	26
Papiergewerbe	2003	*	*	*	293	6	299
Holz- und Zellstoffherstellung	2003	*	*	*	17	0	17
Papierherstellung	2003	*	*	*	5	6	11
Papierherstellung	2003	*	*	*	271	1	271
Verlags- und Druckergewerbe	2003	148	242.930	101.107	3.406	1.353	4.908
Verlagsgewerbe	2003	29	13.117	4.356	2.558	1.140	3.424
Druckgewerbe	2003	123	229.813	96.652	1.448	213	1.849
Holzhandel	2003	32	319.423	50.558	281	36	349
Holzhandel mit Roh- und Schnittholz	2003	32	319.423	50.558	281	36	349
Großhandel mit sonstigen Holzwaren	2003	*	*	*	89	8	129
sowie Bauselementen aus Holz	2003	*	*	*	192	28	220
Cluster Forst und Holz gesamt	2003	377	832.988	229.604	5.416	1.575	7.388
Bremen	Jahr	Unternehmen	Umsatz (Tsd. Euro)	Bruttowertschöpfung (Tsd. Euro)	Sozial. Beschäft.	Geringfüg. Beschäft.	Gesamtbeschäftigte
Forstwirtschaft	2004	3	150	73	3	0	6
Forstwirtschaft (VGR)	2004	3	150	73	3	0	6
Forstwirtschaft Dienstleistungen	2004	*	*	*	263	13	283
Holz bearbeitendes Gewerbe	2004	7	115.813	27.092	246	8	256
Sägereidustrie	2004	7	115.813	27.092	246	8	256
Holzwerkstoffindustrie	2004	29	144.772	48.950	824	118	1.081
Holz verarbeitendes Gewerbe	2004	29	144.772	48.950	824	118	1.081
Werkstoffindustrie	2004	29	22.166	7.397	186	3	201
Holzspandienstleistungen	2004	40	27.842	9.034	151	23	214
Holzhandel Holzwaren	2004	40	94.747	30.229	75	6	111
Holzhandel Holzverarbeitung	2004	123	34.063	12.144	199	62	384
Bauschleifen Holzwaren	2004	28	9.186	3.480	81	12	121
Bauschleifen u. Schlosserei	2004	83	22.509	7.859	107	44	234
Bauschleifen (ab 2009)	2004	12	2.358	844	11	6	29
Holzfensterbau (ab 2009)	2004	12	2.358	844	11	6	29
Papiergewerbe	2004	16	533.588	138.785	165	7	188
Holz- und Zellstoffherstellung	2004	*	*	*	15	0	15
Papierherstellung	2004	4	506.303	130.282	146	7	155
Papierherstellung	2004	12	27.285	8.504	4	1	15
Verlags- und Druckergewerbe	2004	152	214.292	89.029	3.250	1.336	4.938
Verlagsgewerbe	2004	26	12.487	4.145	2.116	1.294	3.436
Druckgewerbe	2004	126	201.805	84.058	1.134	242	1.502
Holzhandel	2004	33	346.444	53.290	275	35	343
Holzhandel mit Roh- und Schnittholz	2004	33	346.444	53.290	275	35	343
Großhandel mit sonstigen Holzwaren	2004	*	*	*	181	9	196
sowie Bauselementen aus Holz	2004	*	*	*	81	26	207
Cluster Forst und Holz gesamt	2004	433	1.389.127	366.404	5.019	1.771	7.223
Bremen	Jahr	Unternehmen	Umsatz (Tsd. Euro)	Bruttowertschöpfung (Tsd. Euro)	Sozial. Beschäft.	Geringfüg. Beschäft.	Gesamtbeschäftigte
Forstwirtschaft	2005	3	178	91	2	0	6
Forstwirtschaft (VGR)	2005	3	178	91	2	0	6
Forstwirtschaft Dienstleistungen	2005	*	*	*	297	15	272
Holz bearbeitendes Gewerbe	2005	*	*	*	242	6	246
Sägereidustrie	2005	*	*	*	242	6	246
Holzwerkstoffindustrie	2005	29	5.922	1.763	78	9	88
Holz verarbeitendes Gewerbe	2005	29	5.922	1.763	78	9	88
Werkstoffindustrie	2005	29	5.922	1.763	78	9	88
Holzspandienstleistungen	2005	40	27.842	9.034	151	23	214
Holzhandel Holzwaren	2005	40	94.747	30.229	75	6	111
Holzhandel Holzverarbeitung	2005	124	38.893	14.556	222	58	420
Bauschleifen Holzwaren	2005	33	9.901	3.657	71	14	118
Bauschleifen u. Schlosserei	2005	92	25.635	9.992	134	40	266
Bauschleifen (ab 2009)	2005	15	3.158	1.207	17	4	36
Holzfensterbau (ab 2009)	2005	15	3.158	1.207	17	4	36
Papiergewerbe	2005	*	*	*	150	3	153
Holz- und Zellstoffherstellung	2005	*	*	*	15	0	15
Papierherstellung	2005	*	*	*	5	3	8
Papierherstellung	2005	*	*	*	130	1	130
Verlags- und Druckergewerbe	2005	148	221.771	88.353	2.990	1.597	4.735
Verlagsgewerbe	2005	28	15.716	5.122	1.922	1.363	3.413
Druckgewerbe	2005	120	206.055	83.231	1.068	234	1.422
Holzhandel	2005	43	321.442	45.297	228	29	300
Holzhandel mit Roh- und Schnittholz	2005	34	311.571	43.785	94	6	134
Großhandel mit sonstigen Holzwaren	2005	9	10.071	1.512	134	23	166
sowie Bauselementen aus Holz	2005	9	10.071	1.512	134	23	166
Cluster Forst und Holz gesamt	2005	383	587.476	149.760	4.618	1.797	6.779
Bremen	Jahr	Unternehmen	Umsatz (Tsd. Euro)	Bruttowertschöpfung (Tsd. Euro)	Sozial. Beschäft.	Geringfüg. Beschäft.	Gesamtbeschäftigte
Forstwirtschaft	2002	3	133	65	3	0	5
Forstwirtschaft (VGR)	2002	3	133	65	3	0	5
Forstwirtschaft Dienstleistungen	2002	*	*	*	239	0	249
Holz bearbeitendes Gewerbe	2002	10	98.093	23.294	239	0	249
Sägereidustrie	2002	10	98.093	23.294	239	0	249
Holzwerkstoffindustrie	2002	*	*	*	982	95	1.239
Holz verarbeitendes Gewerbe	2002	107	189.716	54.013	1.019	96	1.234
Werkstoffindustrie	2002	28	12.133	3.902	615	66	709
Holzspandienstleistungen	2002	45	33.293	10.251	203	22	240
Holzhandel Holzwaren	2002	45	123.290	39.650	81	8	159
Holzhandel Holzverarbeitung	2002	129	40.619	13.924	129	10	183
Bauschleifen Holzwaren	2002	29	26.998	10.212	193	48	318
Bauschleifen u. Schlosserei	2002	84	26.998	10.212	193	48	318
Bauschleifen (ab 2009)	2002	10	2.438	891	6	4	18
Holzfensterbau (ab 2009)	2002	10	2.438	891	6	4	18
Papiergewerbe	2002	*	*	*	315	6	321
Holz- und Zellstoffherstellung	2002	*	*	*	0	0	0
Papierherstellung	2002	*	*	*	315	6	321
Verlags- und Druckergewerbe	2002	166	138.048	55.635	3.620	1.232	5.018
Verlagsgewerbe	2002	26	15.894	6.586	2.372	1.039	3.437
Druckgewerbe	2002	140	122.154	49.049	1.248	193	1.581
Holzhandel	2002	32	309.957	45.740	184	29	245
Holzhandel mit Roh- und Schnittholz	2002	32	309.957	45.740	184	29	245
Großhandel mit sonstigen Holzwaren	2002	*	*	*	184	4	36
sowie Bauselementen aus Holz	2002	441	755.597	193.644	5.679	1.422	7.540

Bremen	Jahr	Unternehmen	Umsatz (Tsd. Euro)	Bruttowertschöpfung (Tsd. Euro)	Sozial. Beschäft.	Geringfüg. Beschäft.	Gesamtbeschäftigte
Forstwirtschaft	2006	3	205	102	2	0	6
Forstwirtschaft (WGR)	2006	3	205	102	2	0	6
Forstwirtschaft Dienstleistungen	2006	*	*	*	*	*	*
Holz bearbeitendes Gewerbe	2006	9	169.570	35.603	210	20	239
Sägerei	2006	9	169.570	35.603	194	11	204
Holzwerkstoffindustrie	2006	*	*	*	26	9	35
Holz verarbeitendes Gewerbe	2006	74	40.351	12.179	748	111	859
Holzverarbeitung	2006	32	7.123	2.312	421	64	537
Holzschichtindustrie	2006	42	33.227	9.867	327	45	399
Holzwerkstoffindustrie	2006	6	4.094	1.385	119	13	146
Schiffbau Holzverarbeitung	2006	1	1.254	429	18	2	22
Handel mit Holz	2006	139	43.892	13.592	265	51	458
Zentraler Großhandel	2006	87	19.821	4.094	88	12	121
Bauschmerei u. Schlosserei	2006	33	27.564	8.368	158	36	281
Parkeiberei (bis 2009)	2006	19	3.707	1.132	21	3	43
Holzfabrikation (ab 2009)	2006	*	*	*	*	*	*
Papiergewerbe	2006	*	*	*	99	8	107
Holz- und Zellstoffherstellung	2006	*	*	*	*	*	*
Papierherstellung	2006	*	*	*	3	8	11
Verlags- und Druckergewerbe	2006	113	215.261	85.193	2.911	1.784	4.898
Verlagsgewerbe	2006	16	4.807	1.550	1.890	1.560	3.456
Druckergewerbe	2006	97	210.454	83.395	1.021	234	1.352
Handhandel	2006	40	368.971	48.393	236	28	304
Handhandel mit Roh- und Schnittholz	2006	34	339.938	44.749	95	6	135
Großhandel mit sonstigen Holzhalbwerten sowie Bauleisten aus Holz	2006	6	28.633	3.644	141	22	169
Cluster Forst und Holz gesamt	2006	378	837.850	195.055	4.471	2.002	6.892

	Jahr	Unternehmen	Umsatz (Tsd. Euro)	Bruttowertschöpfung (Tsd. Euro)	Sozial. Beschäft.	Geringfüg. Beschäft.	Gesamtbeschäftigte
	2007	7	3.545	2.093	2	0	9
	2007	4	261	145	2	0	6
	2007	3	3.284	1.938	*	*	3
	2007	*	*	*	*	*	*
	2007	*	*	*	*	*	*
	2007	56	108.303	30.200	694	91	811
	2007	13	16.295	4.011	412	72	497
	2007	32	125.233	33.400	39	12	221
	2007	35	179.132	21.476	14	3	22
	2007	129	40.892	14.872	292	53	447
	2007	131	12.172	4.408	104	10	147
	2007	79	24.566	8.856	177	38	255
	2007	19	4.132	1.521	16	4	39
	2007	*	*	*	*	*	*
	2007	*	*	*	69	12	81
	2007	*	*	*	0	0	0
	2007	*	*	*	4	8	8
	2007	*	*	*	69	4	73
	2007	110	216.185	83.084	2.820	1.812	4.742
	2007	14	4.084	1.528	1.840	1.994	3.448
	2007	96	212.101	81.556	980	218	1.294
	2007	40	375.245	48.210	182	13	235
	2007	34	363.414	48.433	94	6	134
	2007	6	11.831	1.776	88	7	101
	2007	344	744.167	178.452	4.034	1.992	6.370

	Jahr	Unternehmen	Umsatz (Tsd. Euro)	Bruttowertschöpfung (Tsd. Euro)	Sozial. Beschäft.	Geringfüg. Beschäft.	Gesamtbeschäftigte
	2008	4	223	110	2	0	6
	2008	4	223	110	2	0	6
	2008	*	*	*	*	*	*
	2008	*	*	*	*	*	*
	2008	75	279.902	89.926	655	81	814
	2008	10	16.442	3.030	405	70	498
	2008	30	104.283	32.418	182	12	36
	2008	29	14.952	4.842	10	2	29
	2008	129	44.872	15.897	308	79	512
	2008	79	13.960	4.656	93	13	134
	2008	79	26.455	9.384	175	55	310
	2008	19	4.977	1.847	38	11	68
	2008	*	*	*	*	*	*
	2008	*	*	*	66	19	85
	2008	*	*	*	0	0	0
	2008	*	*	*	9	9	9
	2008	154	305.542	118.167	2.271	1.741	4.616
	2008	33	68.712	29.431	1.895	1.499	3.227
	2008	121	236.829	88.735	1.025	242	1.389
	2008	38	319.080	46.043	184	17	239
	2008	32	306.224	43.982	96	8	136
	2008	6	12.856	2.060	88	9	103
	2008	398	949.118	269.243	3.937	1.946	6.281

Bremen	Jahr	Unternehmen	Umsatz (Tsd. Euro)	Bruttowertschöpfung (Tsd. Euro)	Sozial. Beschäft.	Geringfüg. Beschäft.	Gesamtbeschäftigte
Forstwirtschaft (WGR)	2009	123	62.244	35.890	2	0	125
Forstwirtschaft (WGR)	2009	4	188	73	2	0	6
Forstwirtschaft Dienstleistungen	2009	119	62.056	35.817	0	0	119
Holz bearbeitendes Gewerbe	2009	78	511.988	50.178	0	0	78
Sägerei	2009	64	291.323	48.103	*	0	64
Holzwerkstoffindustrie	2009	4	39	4	*	0	4
Holzschichtindustrie	2009	48	246	114.232	367	55	442
Holzwerkstoffindustrie	2009	161	208.659	66.867	320	51	632
Holzschichtindustrie	2009	13	5.867	1.516	23	1	37
Industrielles Holzgewerbe	2009	198	129.243	39.229	0	0	198
Sonstige Holzverarbeitung	2009	63	12.673	4.295	14	3	80
Holz im Baugewerbe	2009	1.210	379.989	124.808	356	97	1.663
Zimmer	2009	303	65.988	22.311	69	17	389
Bauschmerei u. Schlosserei	2009	841	198.244	70.556	287	80	1.208
Parkeiberei (bis 2009)	2009	66	115.057	31.942	0	0	66
Holzfabrikation (ab 2009)	2009	18	339.833	103.068	0	0	18
Holz- und Zellstoffherstellung	2009	*	*	*	0	0	0
Papierherstellung	2009	*	*	*	0	0	0
Papierverarbeitung	2009	188	339.833	103.068	0	0	188
Verlags- und Druckergewerbe	2009	188	208.834	79.490	2.533	1.390	4.111
Verlagsgewerbe	2009	32	88.602	37.171	1.716	1.206	2.954
Druckergewerbe	2009	156	120.233	42.318	817	184	1.157
Handhandel	2009	38	14.104	3.474	142	8	188
Handhandel mit Roh- und Schnittholz	2009	*	*	*	142	8	150
Großhandel mit sonstigen Holzhalbwerten sowie Bauleisten aus Holz	2009	38	14.104	3.474	*	*	38
Cluster Forst und Holz gesamt	2009	2.090	1.669.413	509.183	3.390	1.550	7.930

	Jahr	Unternehmen	Umsatz (Tsd. Euro)	Bruttowertschöpfung (Tsd. Euro)	Sozial. Beschäft.	Geringfüg. Beschäft.	Gesamtbeschäftigte
	2010	116	66.284	38.172	2	1	119
	2010	3	213	102	2	0	5
	2010	113	66.041	38.070	0	1	114
	2010	99	69.695	13.179	0	0	99
	2010	9	69.695	13.179	*	0	9
	2010	40	397.961	121.795	291	58	750
	2010	156	240.917	75.579	279	49	481
	2010	*	*	*	*	*	*
	2010	194	143.882	43.932	12	4	194
	2010	69	13.101	4.264	12	4	75
	2010	1.215	391.413	131.246	382	111	1.708
	2010	310	64.031	22.750	78	16	404
	2010	832	215.566	83.790	304	95	1.231
	2010	73	111.816	30.706	0	*	73
	2010	22	376.365	109.186	0	0	22
	2010	*	*	*	0	0	0
	2010	*	*	*	0	0	0
	2010	22	376.365	109.186	0	0	22
	2010	244	327.656	138.479	2.516	1.370	4.130
	2010	86	227.433	98.674	1.629	1.200	2.915
	2010	158	100.223	38.805	887	170	1.215
	2010	46	31.889	3.671	141	7	194
	2010	17	20.690	2.095	141	7	165
	2010	29	11.279	1.576	*	*	29
	2010	2.111	1.861.232	564.727	3.332	1.539	6.982

	Jahr	Unternehmen	Umsatz (Tsd. Euro)	Bruttowertschöpfung (Tsd. Euro)	Sozial. Beschäft.	Geringfüg. Beschäft.	Gesamtbeschäftigte
	2011	125	51.892	29.834	2	1	128
	2011	3	257	123	2	0	5
	2011	122	51.575	29.709	0	1	123
	2011	70	391.831	57.817	0	0	70
	2011	59	3.931	12.810	*	0	59
	2011	42	267.447	46.545	*	0	42
	2011	448	287.904	138.819	298	49	726
	2011	180	287.904	90.111	225	43	446
	2011	14	7.002	1.729	2	1	14
	2011	190	143.195	44.648	0	0	190
	2011	61	12.018	3.224	12	6	79
	2011	1.265	413.409	140.288	364	100	1.729
	2011	328	74.589	26.935	90	13	431
	2011	844	225.995	82.974	274	87	1.205
	2011	0	0	0	0	0	0
	2011	93	112.846	30.379	0	0	93
	2011	26	204.106	55.209	0	0	26
	2011	0	0	0	0	0	0
	2011	26	204.106	55.209	0	0	26
	2011	208	208.401	77.960	2.359	1.372	3.959
	2011	57	108.707	43.798	1.511	1.224	2.792
	2011						

Bremen	Jahr	Unternehmen	Umsatz (Tsd. Euro)	Bruttowertschöpfung (Tsd. Euro)	Sozial. Beschäft.	Geringfüg. Beschäft.	Gesamtbeschäftigte
Forstwirtschaft	2012	3	288	156	2	0	5
Forstwirtschaft (WGR)	2012	3	288	156	2	0	5
Forstwirtschaftl. Dienstleistungen	2012	*	*	0	0	*	0
Holz bearbeitendes Gewerbe	2012	0	0	0	0	0	0
Säberechtigte	2012	*	*	0	*	0	0
Holzwerkstoffindustrie	2012	*	*	0	*	0	0
Holz verarbeitendes Gewerbe	2012	70	99.419	30.006	344	16	430
Werkstoffindustrie	2012	40	30.211	10.937	269	8	333
Werkstoffindustrie	2012	20	21.960	12.332	12	3	92
Werkstoffindustrie	2012	20	41.349	12.332	12	3	79
Sonstige Holzverarbeitung	2012	122	94.128	36.928	460	85	667
Zimmerer	2012	34	12.284	4.520	144	15	163
Bauschreiner u. -schlosserei	2012	88	81.844	31.408	346	70	504
Paradeisenerei (bis 2009)	2012	0	0	0	0	0	0
Holzdenkmal (ab 2009)	2012	*	*	0	*	0	0
Holz- und Zellstoffherstellung	2012	0	0	0	0	0	0
Holz- und Zellstoffherstellung	2012	*	*	0	*	0	0
Papierherstellung	2012	*	*	0	*	0	0
Papierverarbeitung	2012	0	0	0	0	0	0
Verlags- und Druckergewerbe	2012	148	163.069	58.073	2.144	1.167	3.457
Verlagsgewerbe	2012	43	51.563	21.294	1.347	1.030	2.420
Druckergewerbe	2012	103	111.507	36.779	797	137	1.037
Holzhandel	2012	95	329.863	35.894	0	0	35
Holzhandel mit Roh- und Schnittholz	2012	27	313.445	33.460	*	*	27
Großhandel mit sonstigen Holzhalbwaren sowie Bauelementen aus Holz	2012	8	16.118	2.434	*	*	8
Cluster Forst und Holz gesamt	2012	376	686.567	160.057	2.950	1.268	4.594

Tabelle 17: Cluster Forst und Holz Hamburg (2000-2012)

Hamburg	Jahr	Unternehmen	Umsatz (Tsd. Euro)	Bruttowertschöpfung (Tsd. Euro)	Sozial. Beschäft.	Geringfüg. Beschäft.	Gesamtbeschäftigte
Forstwirtschaft	2000	6	1.114	528	16	0	22
Forstwirtschaft (VWG)	2000	3	790	310	16	0	19
Forstwirtschaft Dienstleistungen	2000	3	324	218	0	0	3
Holz bearbeitendes Gewerbe	2000	29	20.896	5.640	82	0	111
Sägewerk	2000	23	15.393	3.917	66	0	88
Holzwerkstoffindustrie	2000	6	5.503	1.723	16	0	23
Holz verarbeitendes Gewerbe	2000	297	194.778	66.300	1.675	174	2.146
Wohlbauindustrie	2000	171	96.716	29.513	1.418	145	2.134
Holzbauprodukte	2000	8	10.857	3.220	60	0	75
Holzbauelemente	2000	14	43.462	14.691	114	11	189
Sonstige Holzbauelemente	2000	64	53.723	18.876	83	0	148
Sonstige Holzverarbeitung	2000	54	18.876	6.341	114	0	177
Holz im Bauwesen	2000	449	161.387	63.841	1.609	167	2.225
Zimmerer	2000	97	37.101	14.595	394	33	524
Bauschreier u. -schlosserei	2000	323	117.131	48.421	1.144	120	1.587
Parfettbetriebe (bis 2009)	2000	29	7.125	2.834	71	0	114
Holzfensterbau (ab 2009)	2000	20	269.222	74.522	473	38	531
Holz- und Zellstoffherstellung	2000	20	269.222	74.522	473	38	531
Erweiterung	2000	20	269.222	74.522	473	38	531
Verarbeitungsleistungen	2000	1	8.897.509	2.992.486	19.056	1.370	21.532
Verlags- und Druckereigewerbe	2000	533	7.999.167	2.623.496	14.212	806	13.951
Druckereigewerbe	2000	573	7.073.941	2.339.941	4.844	594	5.361
Holzhandel mit Roh- und Schnittholz	2000	81	885.840	89.492	225	17	323
Holzhandel mit sonstigen Holzbauelementen	2000	39	269.334	39.332	142	8	130
Sonstige Bauelemente aus Holz	2000	42	269.334	45.110	83	0	133
Cluster Forst und Holz gesamt	2000	1.988	9.831.897	3.253.760	23.136	1.766	26.990
Hamburg	Jahr	Unternehmen	Umsatz (Tsd. Euro)	Bruttowertschöpfung (Tsd. Euro)	Sozial. Beschäft.	Geringfüg. Beschäft.	Gesamtbeschäftigte
Forstwirtschaft	2003	3	796	408	15	0	18
Forstwirtschaft (VWG)	2003	3	796	408	15	0	18
Forstwirtschaft Dienstleistungen	2003	3	324	218	0	0	3
Holz bearbeitendes Gewerbe	2003	19	5.489	1.192	67	0	86
Sägewerk	2003	14	4.641	995	62	0	76
Holzwerkstoffindustrie	2003	5	848	196	5	0	10
Holz verarbeitendes Gewerbe	2003	228	116.163	39.392	1.307	174	1.709
Wohlbauindustrie	2003	119	58.640	20.444	1.134	149	1.742
Holzbauprodukte	2003	10	15.053	4.680	48	5	63
Sonstige Holzbauelemente	2003	48	27.180	9.193	51	0	107
Sonstige Holzverarbeitung	2003	51	15.290	5.075	74	12	137
Zimmerer	2003	433	119.500	48.739	1.287	152	1.872
Bauschreier u. -schlosserei	2003	90	23.604	9.354	289	33	392
Parfettbetriebe (bis 2009)	2003	313	88.676	34.596	931	111	1.355
Holzfensterbau (ab 2009)	2003	30	7.220	2.789	87	8	125
Papiergewerbe	2003	59	963.379	289.292	417	41	517
Holz- und Zellstoffherstellung	2003	4	145.676	45.020	8	0	12
Erweiterung	2003	16	222.528	58.896	21	0	37
Papierverarbeitung	2003	39	595.175	185.346	388	41	488
Verlags- und Druckereigewerbe	2003	928	7.407.224	2.337.527	16.757	1.384	19.049
Druckereigewerbe	2003	980	6.815.185	2.083.061	12.534	784	13.717
Druckereigewerbe	2003	538	592.039	254.466	4.214	580	5.332
Holzhandel mit Roh- und Schnittholz	2003	75	443.382	77.593	291	23	349
Holzhandel mit sonstigen Holzbauelementen	2003	32	190.476	30.148	135	11	178
Sonstige Bauelemente aus Holz	2003	43	252.906	42.445	116	12	171
Cluster Forst und Holz gesamt	2003	1.745	9.055.933	2.787.113	20.101	1.754	23.600
Hamburg	Jahr	Unternehmen	Umsatz (Tsd. Euro)	Bruttowertschöpfung (Tsd. Euro)	Sozial. Beschäft.	Geringfüg. Beschäft.	Gesamtbeschäftigte
Forstwirtschaft	2004	3	857	418	15	0	18
Forstwirtschaft (VWG)	2004	3	857	418	15	0	18
Forstwirtschaft Dienstleistungen	2004	3	324	218	0	0	3
Holz bearbeitendes Gewerbe	2004	20	5.201	1.210	70	0	90
Sägewerk	2004	15	4.15	1.19	6	0	79
Holzwerkstoffindustrie	2004	5	415	100	5	0	11
Holz verarbeitendes Gewerbe	2004	241	116.624	36.676	1.234	198	1.673
Wohlbauindustrie	2004	135	54.359	18.492	1.060	166	1.361
Holzbauprodukte	2004	8	16.292	4.787	47	9	64
Sonstige Holzbauelemente	2004	43	25.513	8.334	57	11	111
Sonstige Holzverarbeitung	2004	55	14.480	4.772	70	12	137
Zimmerer	2004	427	111.735	39.788	1.103	185	1.715
Bauschreier u. -schlosserei	2004	94	22.657	8.600	246	33	373
Parfettbetriebe (bis 2009)	2004	299	81.680	28.623	771	143	1.213
Holzfensterbau (ab 2009)	2004	34	7.388	2.845	86	9	129
Papiergewerbe	2004	41	631.502	196.813	317	54	412
Holz- und Zellstoffherstellung	2004	4	145.676	45.020	10	0	12
Erweiterung	2004	16	222.528	58.896	21	0	37
Papierverarbeitung	2004	41	631.502	196.813	286	51	378
Verlags- und Druckereigewerbe	2004	944	7.104.661	2.192.199	15.845	1.540	18.339
Druckereigewerbe	2004	412	6.643.282	1.986.549	11.952	804	13.168
Druckereigewerbe	2004	532	461.399	205.458	3.893	756	5.161
Holzhandel mit Roh- und Schnittholz	2004	72	464.949	75.670	238	20	350
Holzhandel mit sonstigen Holzbauelementen	2004	33	210.377	32.680	123	7	163
Sonstige Bauelemente aus Holz	2004	39	254.572	43.109	135	13	187
Cluster Forst und Holz gesamt	2004	1.748	8.428.529	2.542.254	18.842	1.987	22.587
Hamburg	Jahr	Unternehmen	Umsatz (Tsd. Euro)	Bruttowertschöpfung (Tsd. Euro)	Sozial. Beschäft.	Geringfüg. Beschäft.	Gesamtbeschäftigte
Forstwirtschaft	2005	3	1.003	517	14	0	17
Forstwirtschaft (VWG)	2005	3	1.003	517	14	0	17
Forstwirtschaft Dienstleistungen	2005	3	324	218	0	0	3
Holz bearbeitendes Gewerbe	2005	4	312	72	64	0	68
Sägewerk	2005	4	312	72	59	0	59
Holzwerkstoffindustrie	2005	4	312	72	5	0	9
Holz verarbeitendes Gewerbe	2005	260	158.495	53.262	1.058	184	1.482
Wohlbauindustrie	2005	139	80.143	26.136	916	132	1.187
Holzbauprodukte	2005	10	16.857	4.221	39	6	55
Sonstige Holzbauelemente	2005	37	23.844	7.437	33	9	79
Sonstige Holzverarbeitung	2005	74	47.651	14.957	70	17	161
Zimmerer	2005	433	110.785	40.293	1.095	196	1.724
Bauschreier u. -schlosserei	2005	101	23.224	8.577	237	32	370
Parfettbetriebe (bis 2009)	2005	292	79.018	28.951	765	150	1.207
Holzfensterbau (ab 2009)	2005	40	8.542	3.265	93	14	147
Papiergewerbe	2005	37	671.819	205.786	362	43	442
Holz- und Zellstoffherstellung	2005	4	145.676	45.020	9	0	12
Erweiterung	2005	16	222.528	58.896	22	0	39
Papierverarbeitung	2005	37	671.819	205.786	261	43	341
Verlags- und Druckereigewerbe	2005	823	4.600.874	1.559.224	15.371	1.432	17.656
Druckereigewerbe	2005	409	4.040.682	1.310.112	11.593	706	12.708
Druckereigewerbe	2005	414	560.191	249.112	3.778	756	4.918
Holzhandel mit Roh- und Schnittholz	2005	65	411.662	59.926	259	20	344
Holzhandel mit sonstigen Holzbauelementen	2005	29	208.248	29.284	122	11	162
Sonstige Bauelemente aus Holz	2005	36	203.413	30.542	137	9	182
Cluster Forst und Holz gesamt	2005	1.625	5.964.948	1.919.431	18.223	1.855	21.703
Hamburg	Jahr	Unternehmen	Umsatz (Tsd. Euro)	Bruttowertschöpfung (Tsd. Euro)	Sozial. Beschäft.	Geringfüg. Beschäft.	Gesamtbeschäftigte
Forstwirtschaft	2002	3	755	371	15	0	17
Forstwirtschaft (VWG)	2002	3	755	371	15	0	17
Forstwirtschaft Dienstleistungen	2002	3	324	218	0	0	3
Holz bearbeitendes Gewerbe	2002	23	6.160	1.490	5	0	28
Sägewerk	2002	18	5.304	1.260	5	0	18
Holzwerkstoffindustrie	2002	5	856	230	5	0	10
Holz verarbeitendes Gewerbe	2002	265	132.992	44.919	1.466	128	1.859
Wohlbauindustrie	2002	144	66.288	23.980	1.251	102	1.687
Holzbauprodukte	2002	9	14.389	4.569	68	6	83
Sonstige Holzbauelemente	2002	50	32.088	10.113	77	9	136
Sonstige Holzverarbeitung	2002	62	20.207	6.558	77	11	143
Zimmerer	2002	441	133.371	50.304	1.306	197	1.884
Bauschreier u. -schlosserei	2002	99	25.747	9.634	282	23	404
Parfettbetriebe (bis 2009)	2002	314	100.267	37.929	946	105	1.365
Holzfensterbau (ab 2009)	2002	28	7.357	2.691	78	9	115
Papiergewerbe	2002	37	671.819	205.786	362	43	442
Holz- und Zellstoffherstellung	2002	4	145.676	45.020	10	0	12
Erweiterung	2002	16	222.528	58.896	22	0	39
Papierverarbeitung	2002	37	671.819	205.786	261	43	341
Verlags- und Druckereigewerbe	2002	935	7.887.797	2.554.279	18.582	1.604	21.091
Druckereigewerbe	2002	387	7.026.714	2.240.205	13.582	1.048	15.269
Druckereigewerbe	2002	546	661.063	294.170	4.898	536	5.802
Holzhandel mit Roh- und Schnittholz	2002	99	184.416	27.249	289	22	346
Holzhandel mit sonstigen Holzbauelementen	2002	39	184.416	27.249	102	11	212
Sonstige Bauelemente aus Holz	2002	42	269.334	45.110	93	0	133
Cluster Forst und Holz gesamt	2002	1.706	8.145.431	2.659.313	22.039	1.922	25.666

Hamburg	Jahr	Unternehmen	Umsatz (Tsd. Euro)	Bruttowertschöpfung (Tsd. Euro)	Sozial. Beschäft.	Geringfügig. Beschäft.	Gesamtbeschäftigte
Forstwirtschaft	2006	3	1.170	583	14	0	18
Forstwirtschaft (VWGf)	2006	3	1.170	583	14	0	18
Forstwirtschaft Dienstleistungen	2006	*	*	*	*	*	*
Holz behandelndes Gewerbe	2006	18	6.186	1.297	75	0	93
Stapelindustrie	2006	13	5.898	1.238	71	*	84
Holzwerkstoffindustrie	2006	5	288	59	4	*	9
Holz verarbeitendes Gewerbe	2006	223	99.587	31.388	1.005	155	1.383
Waldindustrie	2006	132	55.075	17.783	840	134	1.106
Holzwerkstoffindustrie	2006	*	*	*	*	*	*
Industrielles Holzbaugesamtes	2006	35	25.120	7.459	83	7	90
Sonstige Holzbaugesamtes	2006	66	19.392	6.116	55	3	66
Holz im Baugesamtes	2006	432	128.982	39.101	1.124	190	1.276
Zimmerer	2006	96	25.488	8.238	255	38	389
Bauschreier u. -schlosserei	2006	289	90.396	27.443	778	136	1.203
Parquetleger (bis 2008)	2006	47	11.098	3.389	91	16	154
Holzgerätee	2006	*	*	*	*	*	*
Holzgerätee (ab 2009)	2006	*	*	347	9	35	382
Holz- und Zellstoffzerlegung	2006	*	*	*	*	*	*
Faserherstellung	2006	*	*	252	86	9	267
Papierherstellung	2006	*	*	252	86	9	267
Verlags- und Druckereigewerbe	2006	896	4.866.778	1.478.510	14.682	1.276	16.854
Verlagsvertrieb	2006	414	3.826.039	1.391.035	10.953	973	11.926
Druckereigewerbe	2006	482	450.679	159.457	3.729	703	4.928
Holzhandel	2006	33	178.532	22.440	136	26	133
Holzhandel mit Roh- und Schnittholz	2006	33	178.532	22.440	136	26	133
Großhandel mit sonstigen Holzbaugesamtes	2006	33	178.532	22.440	136	13	172
Sonst. Handel mit Holz	2006	*	*	*	*	*	*
Cluster Forst und Holz gesamt	2006	1.895	4.767.045	1.573.291	17.483	1.682	20.781

Hamburg	Jahr	Unternehmen	Umsatz (Tsd. Euro)	Bruttowertschöpfung (Tsd. Euro)	Sozial. Beschäft.	Geringfügig. Beschäft.	Gesamtbeschäftigte
Forstwirtschaft	2007	4	1.486	828	14	0	18
Forstwirtschaft (VWGf)	2007	4	1.486	828	14	0	18
Forstwirtschaft Dienstleistungen	2007	*	*	*	*	*	*
Holz behandelndes Gewerbe	2007	12	3.688	744	0	0	12
Stapelindustrie	2007	12	3.688	744	0	0	12
Holzwerkstoffindustrie	2007	174	89.882	26.579	1.012	0	1.327
Holz verarbeitendes Gewerbe	2007	129	47.646	15.880	813	119	1.061
Waldindustrie	2007	9	23.961	8.593	107	7	123
Holzwerkstoffindustrie	2007	36	18.256	5.940	30	30	69
Industrielles Holzbaugesamtes	2007	36	18.256	5.940	30	12	74
Sonstige Holzbaugesamtes	2007	437	129.282	46.872	1.185	163	1.278
Holz im Baugesamtes	2007	95	24.086	8.893	278	36	409
Zimmerer	2007	283	94.709	34.116	805	105	1.193
Bauschreier u. -schlosserei	2007	59	10.508	3.688	102	22	183
Parquetleger (ab 2009)	2007	4	124.634	36.422	343	29	376
Holzgerätee	2007	4	124.634	36.422	343	29	376
Holz- und Zellstoffzerlegung	2007	*	*	*	*	*	*
Faserherstellung	2007	*	*	92	29	4	125
Papierherstellung	2007	*	*	92	29	4	125
Verlags- und Druckereigewerbe	2007	751	907.886	382.280	14.281	1.201	16.280
Verlagsvertrieb	2007	283	467.730	167.560	10.637	513	11.449
Druckereigewerbe	2007	468	440.156	184.500	3.630	688	4.784
Holzhandel	2007	31	242.774	31.018	134	41	196
Holzhandel mit Roh- und Schnittholz	2007	31	242.774	31.018	134	41	196
Großhandel mit sonstigen Holzbaugesamtes	2007	31	242.774	31.018	134	12	192
Sonst. Handel mit Holz	2007	*	*	*	*	*	*
Cluster Forst und Holz gesamt	2007	1.413	1.499.593	494.859	17.095	1.555	20.063

Hamburg	Jahr	Unternehmen	Umsatz (Tsd. Euro)	Bruttowertschöpfung (Tsd. Euro)	Sozial. Beschäft.	Geringfügig. Beschäft.	Gesamtbeschäftigte
Forstwirtschaft	2008	4	1.268	629	12	3	19
Forstwirtschaft (VWGf)	2008	4	1.268	629	12	3	19
Forstwirtschaft Dienstleistungen	2008	*	*	*	*	*	*
Holz behandelndes Gewerbe	2008	19	6.169	1.037	0	0	19
Stapelindustrie	2008	11	3.681	625	0	0	11
Holzwerkstoffindustrie	2008	8	2.488	412	0	0	8
Holz verarbeitendes Gewerbe	2008	118	73.997	22.126	1.028	127	1.273
Waldindustrie	2008	20	4.534	1.340	822	109	951
Holzwerkstoffindustrie	2008	9	28.083	7.999	118	6	133
Industrielles Holzbaugesamtes	2008	35	19.483	5.861	57	12	95
Sonstige Holzbaugesamtes	2008	54	21.806	7.426	68	12	134
Holz im Baugesamtes	2008	426	128.393	44.841	1.218	164	1.808
Zimmerer	2008	102	26.410	9.045	272	37	411
Bauschreier u. -schlosserei	2008	279	90.603	32.137	826	102	1.207
Parquetleger (ab 2009)	2008	45	9.316	3.458	120	25	190
Holzgerätee	2008	13	389.740	67.398	319	28	360
Holz- und Zellstoffzerlegung	2008	13	389.740	67.398	319	28	360
Faserherstellung	2008	13	389.740	67.398	319	28	360
Papierherstellung	2008	13	389.740	67.398	319	28	360
Verlags- und Druckereigewerbe	2008	859	4.092.640	1.686.232	13.888	1.132	15.929
Verlagsvertrieb	2008	373	3.643.520	1.350.145	9.842	445	10.765
Druckereigewerbe	2008	484	447.119	176.045	3.946	684	4.814
Holzhandel	2008	28	240.251	34.807	132	43	209
Holzhandel mit Roh- und Schnittholz	2008	28	240.251	34.807	132	43	209
Großhandel mit sonstigen Holzbaugesamtes	2008	28	240.251	34.807	132	13	202
Sonst. Handel mit Holz	2008	*	*	*	*	*	*
Cluster Forst und Holz gesamt	2008	1.467	4.904.303	1.866.609	16.417	1.473	19.357

Hamburg	Jahr	Unter- nehmen	Umsatz (Tsd. Euro)	Bruttowert- schöpfung (Tsd. Euro)	Sozial- beschäft.	Geringfüg.- beschäft.	Gesamtb- eschäftige
Forstwirtschaft	2012	6	1.639	899	10	0	16
Forstwirtschaft (WGf)	2012	6	1.639	899	10	0	16
Forstwirtschaftl. Dienstleistungen	2012	*	*	0	0	*	0
Holz behandelndes Gewerbe	2012	17	8.518	1.226	0	0	17
Sägewerk	2012	12	6.053	839	*	0	12
Holzwerkstoffindustrie	2012	5	2.465	387	*	0	5
Holz verarbeitendes Gewerbe	2012	212	95.464	28.398	847	80	1.139
Möbelindustrie	2012	138	55.157	16.750	734	75	947
Holzpapierindustrie	2012	7	13.067	3.942	92	*	99
Industrielles Holzbaugeschäft	2012	39	22.689	6.845	0	0	39
Sonstige Holzverarbeitung	2012	28	4.552	861	21	5	54
Holz im Baugewerbe	2012	450	144.043	53.486	1.508	170	2.128
Zimmerer	2012	114	32.807	12.072	271	38	423
Baumschere u. -schlosserei	2012	303	102.343	39.274	1.015	129	1.447
Parquetlerei (bis 2009)	2012	0	0	0	0	0	0
Holzgerüstbau (ab 2009)	2012	33	8.893	2.139	222	3	238
Fabrikergewerbe	2012	33	2.450,926	692,890	223	13	269
Holz- und Zellstoffzerlegung	2012	5	271,645	69,724	*	*	3
Fabrikverarbeitung	2012	14	2.169,997	45,173	*	*	14
Verlags- und Druckergewerbe	2012	532	3.929,464	1.524,184	223	13	250
Verlags- und Druckergewerbe	2012	532	3.929,464	1.524,184	223	13	250
Druckergewerbe	2012	340	3.172,099	1.498,336	8,805	37	9.492
Druckergewerbe	2012	42	247,335	98,848	2,293	43	3.125
Holzhandel	2012	65	260,448	98,848	186	15	341
Holzhandel mit Roh- und Schnittholz	2012	23	169,298	48,893	186	12	221
Großhandel mit sonstigen Holzwaren	2012	32	130,718	19,737	59	3	60
Sonst. Handel mit Holz	2012	32	130,718	19,737	59	3	60
Cluster Forst und Holz Gesamt	2012	1.395	6.582,467	2.291,482	14,137	1.028	16,470

Tabelle 18: Cluster Forst und Holz Hessen (2000-2012)

Hessen	Jahr	Unternehmen	Umsatz (Tsd. Euro)	Bruttowertschöpfung (Tsd. Euro)	Sozial. Beschäft.	Geringfüg. Beschäft.	Gesamtbeschäftigte
Hessen	2000	1.281	192.927	87.313	3.735	66	5.062
	2001	1.069	151.826	59.659	3.035	0	4.104
	2002	1.104	138.825	57.042	3.100	0	4.154
	2003	1.287	192.927	87.313	3.735	66	5.062
	2004	1.069	151.826	59.659	3.035	0	4.104
	2005	1.104	138.825	57.042	3.100	0	4.154
	2006	1.287	192.927	87.313	3.735	66	5.062
	2007	1.069	151.826	59.659	3.035	0	4.104
	2008	1.104	138.825	57.042	3.100	0	4.154
	2009	1.287	192.927	87.313	3.735	66	5.062
	2010	1.069	151.826	59.659	3.035	0	4.104
	2011	1.104	138.825	57.042	3.100	0	4.154
2012	1.287	192.927	87.313	3.735	66	5.062	
2000	394	429.906	117.812	3.151	245	3.790	
2001	382	286.519	72.911	2.402	227	2.931	
2002	32	143.387	44.901	749	18	799	
2003	2.122	3.484.089	1.044.538	20.472	2.038	24.632	
2004	903	2.505.407	758.750	8.991	652	10.346	
2005	56	106.943	31.719	1.058	98	1.212	
2006	731	488.533	165.135	8.455	1.003	10.219	
2007	432	383.216	148.903	1.938	285	2.655	
2008	2.275	775.797	306.581	6.888	809	9.392	
2009	672	299.694	117.820	3.449	356	4.477	
2010	1.480	438.585	173.812	3.287	438	5.165	
2011	1.460	37.538	14.900	182	15	340	
2012	240	4.292.389	1.221.554	8.510	784	9.514	
2000	11	34.160	11.635	1.977	238	2.272	
2001	57	2.632.784	784.131	6.533	526	7.231	
2002	172	1.426.435	425.768	6.533	526	7.231	
2003	2.923	5.162.956	2.148.414	33.548	12.090	48.161	
2004	902	2.631.542	1.038.950	14.334	7.023	22.239	
2005	1.621	2.931.414	1.138.464	19.314	3.067	23.902	
2006	238	427.122	69.859	979	76	893	
2007	119	239.124	49.077	516	29	490	
2008	123	132.988	22.071	263	47	433	
2009	9.053	14.795.796	5.023.881	76.893	16.088	102.034	
2000	1.287	192.927	87.313	3.735	66	5.062	
2001	1.069	151.826	59.659	3.035	0	4.104	
2002	1.104	138.825	57.042	3.100	0	4.154	
2003	1.287	192.927	87.313	3.735	66	5.062	
2004	1.069	151.826	59.659	3.035	0	4.104	
2005	1.104	138.825	57.042	3.100	0	4.154	
2006	1.287	192.927	87.313	3.735	66	5.062	
2007	1.069	151.826	59.659	3.035	0	4.104	
2008	1.104	138.825	57.042	3.100	0	4.154	
2009	1.287	192.927	87.313	3.735	66	5.062	
2010	1.069	151.826	59.659	3.035	0	4.104	
2011	1.104	138.825	57.042	3.100	0	4.154	
2012	1.287	192.927	87.313	3.735	66	5.062	
2000	1.287	192.927	87.313	3.735	66	5.062	
2001	1.069	151.826	59.659	3.035	0	4.104	
2002	1.104	138.825	57.042	3.100	0	4.154	
2003	1.287	192.927	87.313	3.735	66	5.062	
2004	1.069	151.826	59.659	3.035	0	4.104	
2005	1.104	138.825	57.042	3.100	0	4.154	
2006	1.287	192.927	87.313	3.735	66	5.062	
2007	1.069	151.826	59.659	3.035	0	4.104	
2008	1.104	138.825	57.042	3.100	0	4.154	
2009	1.287	192.927	87.313	3.735	66	5.062	
2010	1.069	151.826	59.659	3.035	0	4.104	
2011	1.104	138.825	57.042	3.100	0	4.154	
2012	1.287	192.927	87.313	3.735	66	5.062	
2000	1.287	192.927	87.313	3.735	66	5.062	
2001	1.069	151.826	59.659	3.035	0	4.104	
2002	1.104	138.825	57.042	3.100	0	4.154	
2003	1.287	192.927	87.313	3.735	66	5.062	
2004	1.069	151.826	59.659	3.035	0	4.104	
2005	1.104	138.825	57.042	3.100	0	4.154	
2006	1.287	192.927	87.313	3.735	66	5.062	
2007	1.069	151.826	59.659	3.035	0	4.104	
2008	1.104	138.825	57.042	3.100	0	4.154	
2009	1.287	192.927	87.313	3.735	66	5.062	
2010	1.069	151.826	59.659	3.035	0	4.104	
2011	1.104	138.825	57.042	3.100	0	4.154	
2012	1.287	192.927	87.313	3.735	66	5.062	
2000	1.287	192.927	87.313	3.735	66	5.062	
2001	1.069	151.826	59.659	3.035	0	4.104	
2002	1.104	138.825	57.042	3.100	0	4.154	
2003	1.287	192.927	87.313	3.735	66	5.062	
2004	1.069	151.826	59.659	3.035	0	4.104	
2005	1.104	138.825	57.042	3.100	0	4.154	
2006	1.287	192.927	87.313	3.735	66	5.062	
2007	1.069	151.826	59.659	3.035	0	4.104	
2008	1.104	138.825	57.042	3.100	0	4.154	
2009	1.287	192.927	87.313	3.735	66	5.062	
2010	1.069	151.826	59.659	3.035	0	4.104	
2011	1.104	138.825	57.042	3.100	0	4.154	
2012	1.287	192.927	87.313	3.735	66	5.062	
2000	1.287	192.927	87.313	3.735	66	5.062	
2001	1.069	151.826	59.659	3.035	0	4.104	
2002	1.104	138.825	57.042	3.100	0	4.154	
2003	1.287	192.927	87.313	3.735	66	5.062	
2004	1.069	151.826	59.659	3.035	0	4.104	
2005	1.104	138.825	57.042	3.100	0	4.154	
2006	1.287	192.927	87.313	3.735	66	5.062	
2007	1.069	151.826	59.659	3.035	0	4.104	
2008	1.104	138.825	57.042	3.100	0	4.154	
2009	1.287	192.927	87.313	3.735	66	5.062	
2010	1.069	151.826	59.659	3.035	0	4.104	
2011	1.104	138.825	57.042	3.100	0	4.154	
2012	1.287	192.927	87.313	3.735	66	5.062	
2000	1.287	192.927	87.313	3.735	66	5.062	
2001	1.069	151.826	59.659	3.035	0	4.104	
2002	1.104	138.825	57.042	3.100	0	4.154	
2003	1.287	192.927	87.313	3.735	66	5.062	
2004	1.069	151.826	59.659	3.035	0	4.104	
2005	1.104	138.825	57.042	3.100	0	4.154	
2006	1.287	192.927	87.313	3.735	66	5.062	
2007	1.069	151.826	59.659	3.035	0	4.104	
2008	1.104	138.825	57.042	3.100	0	4.154	
2009	1.287	192.927	87.313	3.735	66	5.062	
2010	1.069	151.826	59.659	3.035	0	4.104	
2011	1.104	138.825	57.042	3.100	0	4.154	
2012	1.287	192.927	87.313	3.735	66	5.062	
2000	1.287	192.927	87.313	3.735	66	5.062	
2001	1.069	151.826	59.659	3.035	0	4.104	
2002	1.104	138.825	57.042	3.100	0	4.154	
2003	1.287	192.927	87.313	3.735	66	5.062	
2004	1.069	151.826	59.659	3.035	0	4.104	
2005	1.104	138.825	57.042	3.100	0	4.154	
2006	1.287	192.927	87.313	3.735	66	5.062	
2007	1.069	151.826	59.659	3.035	0	4.104	
2008	1.104	138.825	57.042	3.100	0	4.154	
2009	1.287	192.927	87.313	3.735	66	5.062	
2010	1.069	151.826	59.659	3.035	0	4.104	
2011	1.104	138.825	57.042	3.100	0	4.154	
2012	1.287	192.927	87.313	3.735	66	5.062	
2000	1.287	192.927	87.313	3.735	66	5.062	
2001	1.069	151.826	59.659	3.035	0	4.104	
2002	1.104	138.825	57.042	3.100	0	4.154	
2003	1.287	192.927	87.313	3.735	66	5.062	
2004	1.069	151.826	59.659	3.035	0	4.104	
2005	1.104	138.825	57.042	3.100	0	4.154	
2006	1.287	192.927	87.313	3.735	66	5.062	
2007	1.069	151.826	59.659	3.035	0	4.104	
2008	1.104	138.825	57.042	3.100	0	4.154	
2009	1.287	192.927	87.313	3.735	66	5.062	
2010	1.069	151.826	59.659	3.035	0	4.104	
2011	1.104	138.825	57.042	3.100	0	4.154	
2012	1.287	192.927	87.313	3.735	66	5.062	
2000	1.287	192.927	87.313	3.735	66	5.062	
2001	1.069	151.826	59.659	3.035	0	4.104	
2002	1.104	138.825	57.042	3.100	0	4.154	
2003	1.287	192.927	87.313	3.735	66	5.062	
2004	1.069	151.826	59.659	3.035	0	4.104	
2005	1.104	138.825	57.042	3.100	0	4.154	
2006	1.287	192.927	87.313	3.735	66	5.062	
2007	1.069	151.826	59.659	3.035	0	4.104	
2008	1.104	138.825	57.042	3.100	0	4.154	
2009	1.287	192.927	87.313	3.735	66	5.062	
2010	1.069	151.826	59.659	3.035	0	4.104	
2011	1.104	138.825	57.042	3.100	0	4.154	
2012	1.287	192.927	87.313	3.735	66	5.062	
2000	1.287	192.927	87.313	3.735	66	5.062	
2001	1.069	151.826	59.659	3.035	0	4.104	
2002	1.104	138.825	57.042	3.100	0	4.154	
2003	1.287	192.927	87.313	3.735	66	5.062	
2004	1.069	151.826	59.659	3.035	0	4.104	
2005	1.104	138.825	57.042	3.100	0	4.154	
2006	1.287	192.927	87.313	3.735	66	5.062	
2007	1.069	151.826	59.659	3.035	0	4.104	
2008	1.104	138.825	57.042	3.100	0	4.154	
2009	1.287	192.927	87.313	3.735	66	5.062	
2010	1.069	151.826	59.659	3.035	0	4.104	

Hessen	Jahr	Unternehmen	Umsatz (Tsd. Euro)	Bruttowertschöpfung (Tsd. Euro)	Sozial. Beschäft.	Geringfügig. Beschäft.	Gesamtbeschäftigte
Forstwirtschaft	2006	1.256	260.212	133.023	3.288	94	4.648
Forstwirtschaft (VWG)	2006	1.034	224.845	112.152	2.728	0	3.762
Forstwirtschaft Dienstleistungen	2006	222	35.367	20.871	570	94	866
Holz behandelndes Gewerbe	2006	384	355.050	75.401	1.991	243	2.599
Stapelindustrie	2006	340	265.333	53.610	1.630	223	2.193
Holzwerkstoffindustrie	2006	24	108.717	21.791	361	20	405
Holz verarbeitendes Gewerbe	2006	2.034	1.423.823	433.654	13.058	1.893	16.985
Werkstoffindustrie	2006	719	392.489	123.186	5.300	568	6.867
Holzwerkstoffindustrie	2006	51	14.222	38.351	1.247	141	1.439
Industrielles Holzbaugesamt	2006	920	677.776	201.253	5.362	929	7.231
Sonstige Holzverarbeitung	2006	344	212.384	70.853	1.129	295	1.728
Holz im Baugewerbe	2006	2.754	847.214	263.150	5.666	918	9.413
Zimmerer	2006	718	281.937	91.459	2.526	318	3.562
Bauschreier u. -schlosserei	2006	1.738	526.535	159.850	2.928	623	5.309
Bauschreier (bis 2008)	2006	218	38.772	11.841	212	52	542
Holzverarbeitendes Gewerbe	2006	282	2.513.546	703.631	7.850	600	8.572
Holz- und Zellstoffverarbeitung	2006	13	48.345	13.407	17	5	35
Stapelindustrie	2006	12	634.789	150.320	1.538	174	1.758
Fabrikverfertigung	2006	207	1.930.401	495.904	6.085	421	6.723
Verlags- und Druckergewerbe	2006	2.208	4.989.280	1.664.788	24.683	7.887	34.438
Druckergewerbe	2006	808	2.595.630	903.074	11.024	3.694	13.525
Holzindustrie	2006	1.400	1.838.100	740.714	13.369	3.976	18.555
Holzhandel mit Roh- und Schnittholz	2006	82	1.934.384	494.644	218	32	389
Holzhandel mit sonstigen Holzprodukten	2006	100	127.119	16.177	267	35	402
Sonstige Beilemungen aus Holz	2006	9.083	10.243.975	3.314.767	56.871	11.460	77.994

Hessen	Jahr	Unternehmen	Umsatz (Tsd. Euro)	Bruttowertschöpfung (Tsd. Euro)	Sozial. Beschäft.	Geringfügig. Beschäft.	Gesamtbeschäftigte
Forstwirtschaft	2007	1.293	340.864	191.743	3.318	96	4.707
Forstwirtschaft (VWG)	2007	1.046	285.271	159.201	2.698	0	3.744
Forstwirtschaft Dienstleistungen	2007	247	55.514	32.542	620	96	963
Holz behandelndes Gewerbe	2007	384	351.541	71.128	1.887	215	2.456
Stapelindustrie	2007	328	281.741	57.176	1.528	191	2.047
Holzwerkstoffindustrie	2007	26	108.717	21.791	359	24	409
Holz verarbeitendes Gewerbe	2007	2.005	1.473.153	444.606	13.027	1.877	16.909
Werkstoffindustrie	2007	691	497.339	155.170	5.460	588	6.739
Holzwerkstoffindustrie	2007	51	17.683	43.877	1.242	157	1.645
Industrielles Holzbaugesamt	2007	940	898.256	273.943	6.238	879	7.057
Sonstige Holzverarbeitung	2007	323	209.695	69.946	1.087	283	1.567
Holz im Baugewerbe	2007	2.282	866.562	314.878	6.101	1.057	9.992
Zimmerer	2007	714	265.212	98.008	2.687	336	3.737
Bauschreier u. -schlosserei	2007	1.797	595.609	201.222	3.170	693	5.630
Bauschreier (bis 2008)	2007	113	42.788	15.744	244	58	615
Holzverarbeitendes Gewerbe	2007	289	2.512.093	678.313	7.546	607	8.422
Holz- und Zellstoffverarbeitung	2007	10	50.747	14.532	20	5	35
Stapelindustrie	2007	15	637.946	143.568	1.431	180	1.636
Fabrikverfertigung	2007	214	1.823.401	520.717	6.095	422	6.731
Verlags- und Druckergewerbe	2007	2.185	4.997.407	1.604.748	24.330	7.889	34.594
Druckergewerbe	2007	809	2.595.214	971.320	10.941	3.781	13.041
Holzindustrie	2007	1.385	1.838.214	733.252	13.369	4.308	19.033
Holzhandel mit Roh- und Schnittholz	2007	83	1.934.885	48.978	272	32	395
Holzhandel mit sonstigen Holzprodukten	2007	102	156.055	20.429	412	31	545
Sonstige Beilemungen aus Holz	2007	9.085	10.337.381	3.368.481	56.896	11.814	77.905

Hessen	Jahr	Unternehmen	Umsatz (Tsd. Euro)	Bruttowertschöpfung (Tsd. Euro)	Sozial. Beschäft.	Geringfügig. Beschäft.	Gesamtbeschäftigte
Forstwirtschaft	2008	1.274	287.156	146.804	2.923	96	4.293
Forstwirtschaft (VWG)	2008	1.046	243.806	120.533	2.319	0	3.365
Forstwirtschaft Dienstleistungen	2008	228	43.350	25.972	604	96	928
Holz behandelndes Gewerbe	2008	358	330.071	55.765	2.036	217	2.611
Stapelindustrie	2008	330	261.304	44.579	1.686	199	2.215
Holzwerkstoffindustrie	2008	28	68.767	11.986	350	18	396
Holz verarbeitendes Gewerbe	2008	1.911	1.374.417	417.882	13.994	1.881	16.886
Werkstoffindustrie	2008	592	435.197	130.425	5.634	553	6.809
Holzwerkstoffindustrie	2008	57	18.875	30.555	1.346	189	1.959
Industrielles Holzbaugesamt	2008	945	856.503	270.260	5.071	852	6.888
Sonstige Holzverarbeitung	2008	317	190.808	66.142	1.043	227	1.438
Holz im Baugewerbe	2008	2.908	879.323	309.872	6.110	1.088	10.086
Zimmerer	2008	706	251.943	86.292	2.811	331	3.648
Bauschreier u. -schlosserei	2008	1.851	619.008	204.511	3.181	647	5.679
Bauschreier (bis 2008)	2008	351	51.371	19.069	318	90	759
Holzverarbeitendes Gewerbe	2008	271	2.434.113	607.740	7.828	647	8.544
Holz- und Zellstoffverarbeitung	2008	10	72.421	17.217	15	5	34
Stapelindustrie	2008	145	681.456	167.800	1.638	191	1.872
Fabrikverfertigung	2008	212	1.780.242	491.689	6.974	451	6.638
Verlags- und Druckergewerbe	2008	2.194	4.149.351	1.667.272	23.971	8.141	34.286
Druckergewerbe	2008	817	2.285.304	973.280	11.768	3.855	18.588
Holzindustrie	2008	1.117	1.635.047	674.230	12.685	4.236	18.388
Holzhandel mit Roh- und Schnittholz	2008	177	1.989.241	52.372	432	25	293
Holzhandel mit sonstigen Holzprodukten	2008	97	132.093	21.172	408	40	591
Sonstige Beilemungen aus Holz	2008	9.090	9.953.935	3.258.182	56.345	12.095	77.470

Hessen	Jahr	Unternehmen	Umsatz (Tsd. Euro)	Bruttowertschöpfung (Tsd. Euro)	Sozial. Beschäft.	Geringfügig. Beschäft.	Gesamtbeschäftigte
Forstwirtschaft	2009	1.297	245.337	103.605	2.703	120	4.120
Forstwirtschaft (VWG)	2009	1.046	204.007	79.751	2.115	0	3.161
Forstwirtschaft Dienstleistungen	2009	251	41.330	23.854	588	120	959
Holz behandelndes Gewerbe	2009	321	299.947	47.679	1.808	185	2.314
Stapelindustrie	2009	291	231.504	37.379	1.512	181	1.934
Holzwerkstoffindustrie	2009	30	68.443	10.300	286	4	330
Holz verarbeitendes Gewerbe	2009	1.654	1.154.870	364.088	10.571	1.403	13.828
Werkstoffindustrie	2009	623	473.760	153.421	5.557	519	6.899
Holzwerkstoffindustrie	2009	67	167.720	48.259	1.237	120	1.505
Industrielles Holzbaugesamt	2009	736	395.831	119.597	3.410	680	4.726
Sonstige Holzverarbeitung	2009	228	127.280	43.832	367	103	698
Holz im Baugewerbe	2009	2.956	1.020.614	350.277	8.361	1.420	12.737
Zimmerer	2009	754	254.527	86.056	2.408	322	3.484
Bauschreier u. -schlosserei	2009	2.148	659.880	234.737	5.074	974	8.196
Bauschreier (bis 2008)	2009	54	108.207	29.485	879	124	1.057
Holz- und Zellstoffverarbeitung	2009	235	1.960.602	546.893	6.448	598	7.271
Holz- und Zellstoffverarbeitung	2009	14	56.209	13.820	154	170	1.733
Fabrikverfertigung	2009	50	437.961	96.443	1.543	418	5.494
Verlags- und Druckergewerbe	2009	2.085	3.714.702	1.474.892	22.555	7.394	32.034
Druckergewerbe	2009	843	2.315.702	954.043	11.211	3.794	15.948
Holzhandel mit Roh- und Schnittholz	2009	184	458.606	81.303	602	82	868
Holzhandel mit sonstigen Holzprodukten	2009	79	361.328	57.253	187	34	300
Sonstige Beilemungen aus Holz	2009	105	97.646	24.050	415	48	568
Cluster Forst und Holz gesamt	2009	8.732	8.914.351	2.968.717	53.048	11.192	72.972

Hessen	Jahr	Unternehmen	Umsatz (Tsd. Euro)	Bruttowertschöpfung (Tsd. Euro)	Sozial. Beschäft.	Geringfügig. Beschäft.	Gesamtbeschäftigte
Forstwirtschaft	2010	1.327	293.084	144.602	2.664	100	4.091
Forstwirtschaft (VWG)	2010	1.055	233.248	111.267	2.010	0	3.065
Forstwirtschaft Dienstleistungen	2010	272	59.836	33.340	654	100	1.026
Holz behandelndes Gewerbe	2010	316	551.655	101.881	1.887	179	2.392
Stapelindustrie	2010	284	490.553	92.758	1.515	173	1.972
Holzwerkstoffindustrie	2010	32	69.502	9.524	292	6	330
Holz verarbeitendes Gewerbe	2010	1.650	1.305.650	402.671	10.073	1.257	13.080
Werkstoffindustrie	2010	594	487.405	157.762	5.067	487	6.148
Holzwerkstoffindustrie	2010	65	222.518	56.988	1.255	252	1.572
Industrielles Holzbaugesamt	2010	770	456.792	139.408	3.420	625	4.715
Sonstige Holzverarbeitung	2010	221	144.935	48.814	331	93	645
Holz im Baugewerbe	2010	2.911	1.080.157	398.127	8.747	1.456	13.114
Zimmerer	2010	779	277.240	98.501	327	327	3.571
Bauschreier u. -schlosserei	2010	2.080	693.646	289.619	5.465	1.025	8.542
Bauschreier (bis 2008)	2010	72	109.271	30.007	825	104	1.001
Holz- und Zellstoffverarbeitung	2010	167	1.013.543	271.479	6.383	558	7.088
Holz- und Zellstoffverarbeitung	2010	49	72.489	17.617	152	172	1.743
Fabrikverfertigung	2010	106	620.795	112.086	1.528	386	5.333
Verlags- und Druckergewerbe	2010	1.700	3.520.309	81.777	4.835	392	10.854
Druckergewerbe	2010	807	2.946.414	931.130	10.934	3.674	15.317
Holzhandel mit Roh- und Schnittholz	2010	183	571.260	61.985	621	71	868
Holzhandel mit sonstigen Holzprodukten	2010	106	466.263	44.595	192	30	289
Sonstige Beilemungen aus Holz	2010	106	102.977	19.391	429	41	576

Hessen	Jahr	Unternehmen	Umsatz (Tsd. Euro)	Bruttowertschöpfung (Tsd. Euro)	Sozialbeschäft.	Geringfügigbeschäft.	Gesamtbeschäftigte
Forstwirtschaft	2012	1.336	372.015	203.764	2.556	102	3.994
Forstwirtschaft (WGf)	2012	1.085	315.010	170.951	1.914	0	2.969
Forstwirtschaftl. Dienstleistungen	2012	281	57.005	32.813	642	102	1.025
Holz behandelndes Gewerbe	2012	303	547.057	77.207	1.779	146	2.228
Sägewerkstoffe	2012	289	470.380	65.170	1.557	139	1.965
Holzwerkstoffindustrie	2012	34	76.678	12.037	222	7	263
Holz verarbeitendes Gewerbe	2012	1.790	1.704.018	515.427	10.304	1.262	13.316
Wohlfühlindustrie	2012	698	675.137	215.450	5.293	530	6.521
Holzpackmittelindustrie	2012	64	236.165	71.248	1.292	162	1.488
Industrielles Holzbaugesam.	2012	789	657.343	198.276	3.439	481	4.899
Sonstige Holzverarbeitung	2012	219	135.373	30.444	310	89	618
Holz im Bauvergn.	2012	2.925	1.725.931	412.261	9.392	1.592	13.899
Zimmerer	2012	803	347.287	127.794	2.557	370	3.730
Baumschere u. -schlosserei	2012	2.019	678.516	260.382	6.000	1.141	9.160
Handwerker (bis 2009)	2012	0	0	0	0	0	0
Handwerker (ab 2009)	2012	103	100.128	24.085	835	71	1.009
Einzelgewerbe	2012	210	1.968.935	492.725	6.393	573	7.175
Holz- und Holzstoffverarbeitung	2012	9	43.346	8.992	28	7	44
Einzelhandel	2012	48	478.948	88.151	1.468	152	1.668
Einzelhandel	2012	133	1.466.592	398.592	4.897	414	5.494
Verlags- und Druckergewerbe	2012	1.990	3.467.593	1.325.897	20.591	8.480	30.951
Verlagsgewerbe	2012	739	2.451.693	820.866	11.055	5.120	16.317
Druckergewerbe	2012	1.131	1.416.249	504.989	9.536	3.360	14.634
Holzhandel mit Roh- und Schnittholz	2012	74	459.338	43.857	149	28	293
Holzhandel mit sonstigen Holzwaren	2012	92	514.338	21.190	542	40	674
Sonst. Handelsgüter aus Holz	2012	0	140.338	0	0	0	0
Gesamt Forst und Holzgesamt	2012	8.578	9.841.182	3.103.388	51.756	12.213	72.547

Tabelle 19: Cluster Forst und Holz Mecklenburg-Vorpommern (2000-2012)

Mecklenburg-Vorpommern	Jahr	Unternehmen	Umsatz (Tsd. Euro)	Bruttowertschöpfung (Tsd. Euro)	Sozial. Beschäft.	Geringfüg. Beschäft.	Gesamtbeschäftigte
Forstwirtschaft	2000	411	96.630	2.882	2.105	0	2.516
Forstwirtschaft (W/GF)	2000	384	88.865	1.777	1.777	0	2.141
Forstwirtschaft Dienstleistungen	2000	47	7.765	1.085	328	*	375
Holz behandelndes Gewerbe	2000	41	160.486	349	1.085	*	1.126
Sägewerk	2000	41	160.486	349	736	*	777
Holzwerkstoffindustrie	2000	*	*	*	349	*	349
Holz verarbeitendes Gewerbe	2000	332	287.644	257	4.188	188	4.718
Wohlmöbelindustrie	2000	158	105.281	149	2.359	93	2.510
Holzspindeleindustrie	2000	*	*	*	149	*	153
Industrielles Holzgewerbe	2000	174	182.363	108	975	62	4
Sonstige Holzgewerbe	2000	818	276.347	5.070	5.384	280	6.432
Holz im Baugewerbe	2000	102	52.257	2.750	1.849	82	2.033
Zimmerer	2000	694	220.834	2.757	3.387	174	4.265
Bauschreier u. -schlosserei	2000	22	3.256	2.043	108	4	134
Parkefeger (bis 2009)	2000	*	*	*	*	*	*
Holzfenstbau (ab 2009)	2000	*	*	*	422	22	444
Holz- und Zerspanzleistung	2000	*	*	*	152	0	174
Papierherstellung	2000	*	*	*	270	22	270
Verlags- und Druckergewerbe	2000	208	78.848	0	2.757	2.691	5.956
Druckgewerbe	2000	63	16.071	0	2.043	2.199	4.305
Holzhandel	2000	21	40.065	0	714	492	1.351
Holzhandel mit Roh- und Schnittholz	2000	*	*	*	394	6	232
Holzhandel mit sonstigen Holzblöcken	2000	21	40.065	0	115	6	136
Sonstige Handelsteil aus Holz	2000	*	*	*	*	*	*
Cluster Forst und Holz gesamt	2000	1.831	938.021	8.538	16.315	3.167	21.313
Forstwirtschaft	2003	436	102.705	88.502	2.029	28	2.493
Forstwirtschaft (W/GF)	2003	379	89.505	89.505	1.636	0	2.015
Forstwirtschaft Dienstleistungen	2003	57	13.200	0	1.393	28	478
Holz behandelndes Gewerbe	2003	*	*	*	1.139	33	1.172
Sägewerk	2003	*	*	*	575	33	608
Holzwerkstoffindustrie	2003	*	*	*	554	*	554
Holz verarbeitendes Gewerbe	2003	27	18.390	0	3.282	213	3.802
Wohlmöbelindustrie	2003	27	18.390	0	1.658	115	1.800
Industrielles Holzgewerbe	2003	*	*	*	167	6	173
Sonstige Holzgewerbe	2003	*	*	*	659	56	745
Industrielles Holzgewerbe	2003	*	*	*	748	36	784
Sonstige Holzgewerbe	2003	789	196.064	407.847	3.613	421	4.803
Zimmerer	2003	113	36.289	1.180	1.180	136	1.429
Bauschreier u. -schlosserei	2003	634	155.384	226.975	2.385	280	3.299
Parkefeger (bis 2009)	2003	22	4.411	180.872	48	5	75
Holzfenstbau (ab 2009)	2003	*	*	*	499	4	503
Holz- und Zerspanzleistung	2003	*	*	*	204	4	208
Papierherstellung	2003	*	*	*	295	*	295
Verlags- und Druckergewerbe	2003	174	226.975	0	2.509	1.976	4.959
Druckgewerbe	2003	48	180.872	0	1.806	1.825	3.679
Holzhandel	2003	18	33.007	0	316	14	348
Holzhandel mit Roh- und Schnittholz	2003	*	*	*	226	7	233
Holzhandel mit sonstigen Holzblöcken	2003	18	33.007	0	90	7	115
Sonstige Handelsteil aus Holz	2003	1.424	577.141	497.352	13.367	2.689	17.480
Forstwirtschaft	2004	443	118.450	88.408	2.086	51	2.580
Forstwirtschaft (W/GF)	2004	379	96.441	2.004	1.699	0	2.078
Forstwirtschaft Dienstleistungen	2004	64	22.009	2.004	387	51	502
Holz behandelndes Gewerbe	2004	*	*	*	1.171	42	1.213
Sägewerk	2004	*	*	*	604	42	646
Holzwerkstoffindustrie	2004	*	*	*	567	*	567
Holz verarbeitendes Gewerbe	2004	222	320.782	6.412	3.222	242	3.746
Wohlmöbelindustrie	2004	70	85.416	2.004	1.526	134	1.730
Industrielles Holzgewerbe	2004	*	*	*	179	7	186
Sonstige Holzgewerbe	2004	127	178.392	2.004	791	60	878
Industrielles Holzgewerbe	2004	75	56.944	2.004	726	41	842
Sonstige Holzgewerbe	2004	751	165.948	6.012	3.415	514	4.680
Zimmerer	2004	118	24.507	2.004	1.013	148	1.279
Bauschreier u. -schlosserei	2004	608	136.106	2.004	2.353	354	3.315
Parkefeger (bis 2009)	2004	25	3.355	2.004	49	12	86
Holzfenstbau (ab 2009)	2004	*	*	*	545	12	557
Holz- und Zerspanzleistung	2004	*	*	*	242	6	248
Papierherstellung	2004	*	*	*	303	6	309
Verlags- und Druckergewerbe	2004	183	238.080	0	2.370	2.186	4.719
Druckgewerbe	2004	51	190.889	0	1.634	1.442	3.789
Holzhandel	2004	112	47.191	0	676	142	3.300
Holzhandel mit Roh- und Schnittholz	2004	30	58.545	0	295	12	337
Holzhandel mit sonstigen Holzblöcken	2004	13	21.540	0	219	7	239
Sonstige Handelsteil aus Holz	2004	17	37.005	0	76	5	98
Cluster Forst und Holz gesamt	2004	1.659	901.755	16.032	13.104	3.059	17.822
Forstwirtschaft	2005	456	131.370	98.400	1.948	47	2.451
Forstwirtschaft (W/GF)	2005	400	112.835	0	1.543	0	1.943
Forstwirtschaft Dienstleistungen	2005	56	18.536	0	405	47	508
Holz behandelndes Gewerbe	2005	*	*	*	1.222	43	1.315
Sägewerk	2005	*	*	*	694	43	737
Holzwerkstoffindustrie	2005	*	*	*	578	*	578
Holz verarbeitendes Gewerbe	2005	232	300.052	0	2.955	215	3.402
Wohlmöbelindustrie	2005	109	110.253	0	1.354	112	1.575
Industrielles Holzgewerbe	2005	123	189.788	0	714	53	890
Sonstige Holzgewerbe	2005	0	0	0	694	43	737
Industrielles Holzgewerbe	2005	765	174.077	0	3.216	432	4.413
Zimmerer	2005	133	35.919	0	931	121	1.185
Bauschreier u. -schlosserei	2005	601	134.373	0	2.244	307	3.152
Parkefeger (bis 2009)	2005	31	3.755	0	41	4	76
Holzfenstbau (ab 2009)	2005	*	*	*	570	6	576
Holz- und Zerspanzleistung	2005	*	*	*	253	3	266
Papierherstellung	2005	*	*	*	317	*	317
Verlags- und Druckergewerbe	2005	156	65.586	0	2.321	1.663	4.140
Druckgewerbe	2005	38	7.088	0	1.638	1.553	3.229
Holzhandel	2005	118	58.598	0	683	110	911
Holzhandel mit Roh- und Schnittholz	2005	15	34.399	0	274	11	300
Holzhandel mit sonstigen Holzblöcken	2005	15	34.399	0	207	4	211
Sonstige Handelsteil aus Holz	2005	15	34.399	0	67	7	89
Cluster Forst und Holz gesamt	2005	1.624	705.584	0	12.556	2.417	16.587
Forstwirtschaft	2001	437	87.979	75.421	2.122	19	2.579
Forstwirtschaft (W/GF)	2001	397	81.255	30.316	1.814	0	2.212
Forstwirtschaft Dienstleistungen	2001	40	6.723	45.106	308	19	367
Holz behandelndes Gewerbe	2001	37	181.339	0	1.228	20	1.285
Sägewerk	2001	37	181.339	0	718	20	775
Holzwerkstoffindustrie	2001	*	*	*	510	*	510
Holz verarbeitendes Gewerbe	2001	234	140.001	0	3.929	179	4.342
Wohlmöbelindustrie	2001	143	93.514	0	2.041	82	2.265
Industrielles Holzgewerbe	2001	91	46.487	0	882	59	941
Sonstige Holzgewerbe	2001	786	240.786	171.044	4.443	280	5.509
Zimmerer	2001	106	43.888	0	1.375	90	1.571
Bauschreier u. -schlosserei	2001	658	194.143	95.089	2.991	182	3.831
Parkefeger (bis 2009)	2001	22	2.784	75.955	77	8	107
Holzfenstbau (ab 2009)	2001	0	0	5.622	416	22	438
Holz- und Zerspanzleistung	2001	0	0	0	149	0	171
Papierherstellung	2001	0	0	5.622	267	22	287
Verlags- und Druckergewerbe	2001	185	232.186	0	2.721	2.149	5.095
Druckgewerbe	2001	45	182.235	0	2.010	1.941	3.999
Holzhandel	2001	117	48.927	0	711	208	1.036
Holzhandel mit Roh- und Schnittholz	2001	22	34.949	0	384	8	394
Holzhandel mit sonstigen Holzblöcken	2001	22	34.949	0	256	3	291
Sonstige Handelsteil aus Holz	2001	22	34.949	0	109	3	133
Cluster Forst und Holz gesamt	2001	1.681	917.249	252.087	15.223	2.677	19.582
Forstwirtschaft	2002	438	93.789	432	2.000	20	2.488
Forstwirtschaft (W/GF)	2002	397	85.000	397	1.645	0	2.042
Forstwirtschaft Dienstleistungen	2002	41	8.789	35	355	20	416
Holz behandelndes Gewerbe	2002	35	168.064	102	1.208	*	1.243
Sägewerk	2002	35	168.064	0	637	*	672
Holzwerkstoffindustrie	2002	*	*	102	571	*	571
Holz verarbeitendes Gewerbe	2002	102	61.531	0	3.554	189	3.845
Wohlmöbelindustrie	2002	102	61.531	0	1.879	111	2.092
Industrielles Holzgewerbe	2002	*	*	*	173	*	173
Sonstige Holzgewerbe	2002	0	0	0	691	46	737
Industrielles Holzgewerbe	2002	765	205.706	239	4.133	333	5.231
Zimmerer	2002	106	39.336	0	1.324	106	1.536
Bauschreier u. -schlosserei	2002	638	168.377	179	2.750	219	3.607
Parkefeger (bis 2009)	2002	21	2.993	60	59	8	88
Holzfenstbau (ab 2009)	2002	*	*	*	442	22	464
Holz- und Zerspanzleistung	2002	0	0	0	170	0	189
Papierherstellung	2002	0	0	0	272	19	275
Verlags- und Druckergewerbe	2002	179	240.623	0	2.859	1.888	4.696
Druckgewerbe	2002	60	189.038	0	1.951	1.707	3.712
Holzhandel	2002	119	51.955	0	708	137	945
Holzhandel mit Roh- und Schnittholz	2002	17	21.795	0	222	6	231
Holzhandel mit sonstigen Holzblöcken	2002	17	21.795	0	22	6	224
Sonstige Handelsteil aus Holz	2002	17	21.795	0	101	6	124
Cluster Forst und Holz gesamt	2002	1.536	795.448	773	14.318	2.428	18.282

Mecklenburg-Vorpommern	Jahr	Unternehmen	Umsatz (Tsd. Euro)	Bruttowertschöpfung (Tsd. Euro)	Sozial. Beschäft.	Geringfüg. Beschäft.	Gesamtbeschäftigte
Forstwirtschaft	2006	480	189.287	3.258	2.024	59	2.543
Forstwirtschaft (VWG)	2006	400	131.604	1.597	0	0	1.597
Forstwirtschaft Dienstleistungen	2006	60	57.683	1.315	427	59	546
Holz behandelndes Gewerbe	2006	*	*	*	1.295	34	1.329
Stangenindustrie	2006	*	*	*	705	34	739
Holzwerkstoffindustrie	2006	*	*	*	590	*	590
Holz verarbeitendes Gewerbe	2006	200	293.637	276	2.970	206	3.376
Wohlmöbelindustrie	2006	71	94.329	200	1.614	108	1.793
Holzwerkstoffindustrie	2006	129	199.308	76	781	50	910
Industrielles Holzbaugesamtes	2006	0	0	0	380	30	410
Sonstige Holzverarbeitung	2006	0	0	0	0	0	0
Holz im Baugewerbe	2006	790	198.992	7.689	3.188	419	4.397
Zimmerer	2006	143	45.078	320	885	141	1.169
Bauschreiner u. -schlosserei	2006	614	149.401	4.140	2.267	275	3.195
Parquetleger (bis 2009)	2006	33	4.513	3.229	36	3	72
Holzgerätee	2006	*	*	*	454	14	468
Holz- und Zellstoffzerlegung	2006	*	*	*	135	*	135
Fabrikverstellung	2006	*	*	*	319	14	333
Verlags- und Druckergewerbe	2006	187	73.583	0	2.262	1.510	3.839
Verlagsvertrieb	2006	06	49.532	0	1.589	1.416	3.520
Druckergewerbe	2006	02	57.031	0	693	94	569
Holzhandel mit Roh- und Schnittholz	2006	12	59.246	0	206	10	226
Holzhandel mit sonstigen Holzbauböhlern	2006	14	4.152	0	65	6	65
Sonst. Handel mit Holz	2006	*	*	*	*	*	*
Cluster Forst und Holz gesamt	2006	1.643	814.746	11.223	12.463	2.252	16.356

Jahr	Unternehmen	Umsatz (Tsd. Euro)	Bruttowertschöpfung (Tsd. Euro)	Sozial. Beschäft.	Geringfüg. Beschäft.	Gesamtbeschäftigte
2007	573	236.250	34	2.037	59	2.669
2007	500	167.229	0	1.579	0	2.079
2007	73	69.021	34	458	59	590
2007	*	*	*	1.281	25	1.306
2007	*	*	*	722	25	747
2007	190	296.242	296	3.138	200	3.529
2007	106	106.032	18	1.605	98	1.764
2007	7	45.484	275	277	14	298
2007	121	144.717	3	907	54	1.083
2007	0	0	0	349	34	383
2007	819	186.182	2.940	3.440	405	4.664
2007	149	37.078	1.940	902	114	1.165
2007	628	143.489	1.310	2.480	282	3.390
2007	42	5.614	1.416	58	9	109
2007	*	*	*	320	19	339
2007	*	*	*	0	0	0
2007	*	*	*	320	19	339
2007	185	299.274	0	2.324	174	4.291
2007	73	159.532	0	1.300	139	2.592
2007	112	102.732	0	824	363	1.289
2007	32	51.847	0	148	19	139
2007	16	43.286	0	182	9	197
2007	1.800	1.082.054	3.270	12.850	2.466	17.216

Jahr	Unternehmen	Umsatz (Tsd. Euro)	Bruttowertschöpfung (Tsd. Euro)	Sozial. Beschäft.	Geringfüg. Beschäft.	Gesamtbeschäftigte
2008	588	211.536	2.660	1.789	62	2.419
2008	500	142.702	1.579	1.357	0	1.857
2008	68	68.834	1.281	432	62	562
2008	52	234.952	559	1.304	27	1.383
2008	52	234.952	559	722	24	798
2008	*	*	*	582	*	582
2008	253	333.680	335	3.184	174	3.611
2008	59	109.094	277	1.631	82	1.772
2008	131	162.500	58	1.006	44	1.181
2008	63	62.097	0	272	30	385
2008	782	182.487	2.844	3.479	388	4.649
2008	156	32.809	320	881	102	1.139
2008	626	148.878	2.324	2.524	297	3.407
2008	13	41.050	0	187	11	211
2008	1.893	1.397.998	6.398	12.876	2.116	16.885

Mecklenburg-Vorpommern	Jahr	Unternehmen	Umsatz (Tsd. Euro)	Bruttowertschöpfung (Tsd. Euro)	Sozial. Beschäft.	Geringfüg. Beschäft.	Gesamtbeschäftigte
Forstwirtschaft	2009	500	119.407	46.679	1.615	45	2.160
Forstwirtschaft (VWG)	2009	500	119.407	46.679	1.238	0	1.238
Forstwirtschaft Dienstleistungen	2009	*	205.368	33.159	648	31	730
Holz behandelndes Gewerbe	2009	51	205.368	33.159	648	31	730
Stangenindustrie	2009	*	*	*	*	*	*
Holzwerkstoffindustrie	2009	149	159.079	48.156	2.114	147	2.410
Holz verarbeitendes Gewerbe	2009	13	6.035	1.800	819	76	908
Wohlmöbelindustrie	2009	101	142.934	43.937	947	44	1.092
Industrielles Holzbaugesamtes	2009	35	10.110	3.418	348	27	410
Sonstige Holzverarbeitung	2009	0	0	0	0	0	0
Holz im Baugewerbe	2009	970	257.027	89.317	3.833	400	5.203
Zimmerer	2009	192	40.173	13.582	617	94	903
Bauschreiner u. -schlosserei	2009	726	198.851	70.737	3.077	300	4.103
Parquetleger (bis 2009)	2009	52	18.004	4.998	139	6	197
Holzgerätee	2009	0	0	0	0	0	0
Holz- und Zellstoffzerlegung	2009	0	0	0	0	0	0
Fabrikverstellung	2009	*	*	*	*	*	*
Papierverarbeitung	2009	0	0	0	0	0	0
Verlags- und Druckergewerbe	2009	208	330.915	131.638	2.482	1.304	3.974
Verlagsvertrieb	2009	91	219.580	92.203	1.335	1.172	2.598
Druckergewerbe	2009	117	111.336	39.435	1.127	132	1.376
Holzhandel	2009	16	40.936	10.082	344	15	375
Holzhandel mit Roh- und Schnittholz	2009	*	*	*	148	10	153
Holzhandel mit sonstigen Holzbauböhlern	2009	16	40.936	10.082	196	5	222
Sonst. Handel mit Holz	2009	1.894	1.112.733	360.031	11.016	1.942	14.852

Jahr	Unternehmen	Umsatz (Tsd. Euro)	Bruttowertschöpfung (Tsd. Euro)	Sozial. Beschäft.	Geringfüg. Beschäft.	Gesamtbeschäftigte
2010	983	222.515	114.682	1.621	36	2.640
2010	884	136.522	65.726	1.176	0	2.070
2010	89	86.882	49.571	445	36	570
2010	41	138.128	26.407	683	27	751
2010	41	138.128	26.407	683	27	751
2010	*	*	*	*	*	*
2010	177	252.178	75.967	2.034	128	2.339
2010	69	48.879	16.392	899	62	1.030
2010	8	43.385	11.047	754	*	8
2010	100	158.933	48.527	381	18	399
2010	0	0	0	0	0	0
2010	999	280.936	105.024	3.893	383	5.275
2010	207	47.581	16.905	645	90	942
2010	727	210.683	81.898	3.110	279	4.116
2010	65	22.662	6.223	138	14	217
2010	0	0	0	0	0	0
2010	*	*	*	*	*	*
2010	0	0	0	0	0	0
2010	0	0	0	0	0	0
2010	192	328.911	132.078	2.350	1.281	3.793
2010	73	206.045	86.922	1.201	1.133	2.407
2010	119	123.866	45.775	1.149	118	1.386
2010	34	115.744	14.442	382	12	408
2010	18	45.625	4.637	157	3	178
2010	16	70.159	9.904	205	9	230
2010	2.426	1.339.452	468.915	10.943	1.837	15.206

Jahr	Unternehmen	Umsatz (Tsd. Euro)	Bruttowertschöpfung (Tsd. Euro)	Sozial. Beschäft.	Geringfüg. Beschäft.	Gesamtbeschäftigte
2011	989	272.574	142.858	1.656	53	2.698
2011	884	164.568	80.422	1.159	0	2.083
2011	95	108.036	62.214	457	53	605
2011	41	288.244	47.024	687	22	760
2011	41	288.244	47.024	687	22	760
2011	*	*	*	*	*	*
2011	117	233.625	70.058	2.197	166	2.480
2011	10	1.819	503	952	58	1.020
2011	6	39.418	9.703	705	*	6
2011	101	192.389	59.852	388	84	1.042
2011	0	0	0	0	0	0
2011	1.057	314.660	111.932	3.886	379	5.322
2011	210	50.756	18.333	743	78	1.031
2011	746	239.274	84.545	2.997	293	4.036
2011	0	0	0	0	0	0
2011	101	33.630	9.053	148	8	265
2011	0	0	0	0	0	0
2011	0	0	0	0	0	0
2011	0	0	0	0	0	0
2011	78	319.802	121.651	2.260	1.212	3.648
2011	176	219.586	88.853	1.131	1.092	2.301
2011	98	100.216	32.708	1.129	126	1.369
2011	14	76.323	13.196	343	12	389
2011	*	*	*	144	3	147
2011	14	76.323	13.196	199	9	222
2011	2.394	1.486.228	506.406	11.039	1.844	15.277

Anhang: Cluster Forst und Holz im Bundesgebiet und in den Ländern

Mecklenburg-Vorpommern	Jahr	Unternehmen	Umsatz (Tsd. Euro)	Bruttowertschöpfung (Tsd. Euro)	Sozial. Beschäft.	Geringfügig. Beschäft.	Gesamtbeschäftigte
Forstwirtschaft	2012	1.008	283.705	157.233	1.121	0	2.129
Forstwirtschaft (WGf)	2012	894	164.378	100.059	1.121	0	2.015
Forstwirtschaftl. Dienstleistungen	2012	114	99.327	57.174	*	*	114
Holz behandelndes Gewerbe	2012	39	271.989	3.684	609	22	670
Sägenindustrie	2012	39	271.989	3.684	609	22	670
Holzwerkstoffindustrie	2012	*	*	0	*	0	0
Holz verarbeitendes Gewerbe	2012	136	208.061	63.201	2.560	161	2.857
Möbelindustrie	2012	30	3.910	1.611	1.350	76	1.456
Holzpackmittelindustrie	2012	*	*	0	*	*	0
Industrielles Holzbaugeschäft	2012	106	204.151	61.590	823	63	992
Sonstige Holzverarbeitung	2012	0	0	0	387	22	409
Holz im Baugewerbe	2012	1.131	318.366	115.945	4.040	422	5.598
Zimmerer	2012	229	54.740	20.143	780	94	1.108
Baumschere u. -schleiferei	2012	762	228.163	86.791	3.104	318	4.184
Parquetfabrik (bis 2009)	2012	0	0	0	0	0	0
Holzgerüstbau (ab 2009)	2012	140	37.464	9.012	156	10	306
Fasergewerbe	2012	0	0	0	0	0	0
Holz- und Zellstoffherstellung	2012	--	--	0	0	0	0
Faserherstellung	2012	--	--	0	0	0	0
Faserverarbeitung	2012	0	0	0	0	0	0
Verlags- und Druckergewerbe	2012	107	247.288	99.440	2.179	441	2.727
Verlagsgewerbe	2012	107	211.222	82.449	1.129	143	1.342
Druckergewerbe	2012	37	38.066	16.991	1.050	298	1.385
Holzhandel	2012	30	202.740	23.378	395	9	398
Holzhandel mit Roh- und Schnittholz	2012	18	183.205	12.311	183	4	186
Großhandel mit sonstigen Holzwaren sowie Bauteilen aus Holz	2012	15	84.535	12.704	196	5	216
Zusatz Forst und Holzgesamt	2012	2.451	1.592.149	498.981	10.834	1.055	14.340

Tabelle 20: Cluster Forst und Niedersachsen (2000-2012)

Niedersachsen	Jahr	Unternehmen	Umsatz (Tsd. Euro)	Bruttowertschöpfung (Tsd. Euro)	Sozial. Beschäft.	Geringfüg. Beschäft.	Gesamtbeschäftigte
Forstwirtschaft	2000	4.573	329.170	170.640	4.123	84	8.780
Forstwirtschaft (WG/GR)	2000	4.125	181.625	71.369	3.631	0	7.756
Forstwirtschaft Dienstleistungen	2000	448	147.545	99.271	492	84	1.024
Holz bearbeitendes Gewerbe	2000	285	674.847	184.923	5.284	287	5.806
Sägewerke	2000	236	449.990	114.507	3.038	221	3.555
Holzwerkstoffindustrie	2000	19	224.868	70.416	2.166	46	2.251
Holz verarbeitendes Gewerbe	2000	2.382	2.840.669	664.128	27.038	2.111	31.501
Waldindustrie	2000	1.418	1.859.937	633.258	19.659	1.319	22.426
Holzgarnindustrie	2000	42	63.520	18.840	532	79	653
Holzspinnindustrie	2000	661	768.439	259.750	4.787	389	5.337
Sonstige Holzwaren	2000	231	148.798	52.290	2.030	324	2.586
Holz im Baugewerbe	2000	3.745	1.758.503	694.463	20.337	1.912	25.994
Zimmerer	2000	2.286	774.106	304.327	10.112	704	12.072
Bauschreier u. -schlosserei	2000	2.489	984.397	390.136	9.953	1.171	13.613
Handwerker (ab 2009)	2000	*	*	*	272	37	309
Holzfensterbau	2000	198	3.801.989	1.077.171	15.966	1.114	17.278
Holz- und Zellstoffszeugung	2000	6	9.375	3.199	1.220	5	7.231
Fabrikverstellung	2000	44	2.688.630	744.225	6.560	128	6.572
Verlags- und Druckereigewerbe	2000	148	1.103.985	329.747	9.246	961	10.375
Verlags- und Druckereigewerbe	2000	2.009	3.983.192	1.056.289	29.283	13.002	44.294
Verlagsverteilung	2000	672	1.899.672	759.321	10.684	6.726	18.092
Druckgewerbe	2000	1.337	2.083.520	509.368	18.589	6.276	26.022
Holzhandel mit Roh- und Schnittholz	2000	481	544.252	194.940	1.249	126	1.695
Holzhandel mit sonstigen Holzprodukten	2000	369	544.173	87.019	938	40	527
Sonstige Baubetriebe aus Holz	2000	302	399.509	67.921	591	58	908
Zusatz Forst und Holz gesamt	2000	13.623	14.342.658	4.913.553	103.280	18.616	135.519
Niedersachsen	Jahr	Unternehmen	Umsatz (Tsd. Euro)	Bruttowertschöpfung (Tsd. Euro)	Sozial. Beschäft.	Geringfüg. Beschäft.	Gesamtbeschäftigte
Forstwirtschaft	2003	4.799	320.647	184.282	3.914	122	8.835
Forstwirtschaft (WG/GR)	2003	4.367	182.933	93.895	3.343	0	7.710
Forstwirtschaft Dienstleistungen	2003	432	137.714	94.388	571	122	1.125
Holz bearbeitendes Gewerbe	2003	282	948.819	213.117	4.980	286	4.618
Sägewerke	2003	221	394.214	82.378	2.433	231	2.885
Holzwerkstoffindustrie	2003	21	564.305	130.729	1.657	55	1.733
Holz verarbeitendes Gewerbe	2003	2.301	2.814.498	777.349	21.487	2.017	25.815
Waldindustrie	2003	1.383	1.503.543	508.648	15.553	1.242	18.188
Holzspinnindustrie	2003	47	69.565	21.629	631	87	765
Holzspinnindustrie	2003	663	638.888	215.401	3.555	401	4.619
Sonstige Holzwaren	2003	198	104.522	33.671	1.758	287	2.243
Holz im Baugewerbe	2003	3.615	1.492.274	586.436	15.956	2.090	21.661
Zimmerer	2003	1.275	699.645	273.238	7.737	742	9.754
Bauschreier u. -schlosserei	2003	2.340	802.629	313.138	8.011	1.315	11.668
Handwerker (ab 2009)	2003	*	*	*	208	33	241
Holzfensterbau	2003	159	1.231.971	383.654	16.204	1.059	17.422
Holz- und Zellstoffszeugung	2003	*	*	*	1.228	3	5.955
Fabrikverstellung	2003	159	1.231.971	383.654	9.122	955	10.236
Verlags- und Druckereigewerbe	2003	1.927	4.104.968	1.668.480	25.811	13.691	41.429
Verlagsverteilung	2003	676	2.014.273	754.894	9.711	8.042	18.429
Druckgewerbe	2003	1.251	2.090.695	513.575	16.100	5.649	23.000
Holzhandel mit Roh- und Schnittholz	2003	482	683.860	158.814	1.021	131	1.614
Holzhandel mit sonstigen Holzprodukten	2003	184	518.007	81.989	523	78	785
Sonstige Baubetriebe aus Holz	2003	278	445.843	74.825	498	53	829
Zusatz Forst und Holz gesamt	2003	13.505	11.376.727	3.974.092	88.493	19.396	121.394
Niedersachsen	Jahr	Unternehmen	Umsatz (Tsd. Euro)	Bruttowertschöpfung (Tsd. Euro)	Sozial. Beschäft.	Geringfüg. Beschäft.	Gesamtbeschäftigte
Forstwirtschaft	2004	4.814	340.899	194.742	4.083	150	9.047
Forstwirtschaft (WG/GR)	2004	4.367	197.110	98.471	3.472	0	7.839
Forstwirtschaft Dienstleistungen	2004	447	143.789	98.471	611	150	1.208
Holz bearbeitendes Gewerbe	2004	237	1.011.589	222.914	3.851	321	4.409
Sägewerke	2004	220	404.893	132.612	2.354	261	2.835
Holzwerkstoffindustrie	2004	17	606.697	132.612	1.487	60	1.574
Holz verarbeitendes Gewerbe	2004	2.320	2.800.607	688.284	20.140	2.081	24.541
Waldindustrie	2004	1.381	1.448.311	477.561	14.740	1.318	17.419
Holzspinnindustrie	2004	45	66.065	19.613	643	85	723
Holzspinnindustrie	2004	723	478.997	156.256	3.052	417	4.192
Sonstige Holzwaren	2004	191	108.354	34.561	1.705	281	2.157
Holz im Baugewerbe	2004	3.745	1.928.818	481.270	14.988	2.351	21.094
Zimmerer	2004	1.286	586.444	222.827	7.226	839	9.351
Bauschreier u. -schlosserei	2004	2.343	721.277	251.846	7.560	1.470	11.373
Handwerker (ab 2009)	2004	116	18.097	6.837	212	42	370
Holzfensterbau	2004	207	2.924.471	819.638	16.592	1.159	17.958
Holz- und Zellstoffszeugung	2004	4	1.060	388	791	795	7.95
Fabrikverstellung	2004	46	1.930.495	434.983	6.306	68	6.420
Verlags- und Druckereigewerbe	2004	1.911	4.924.916	1.707.664	24.189	14.066	40.166
Verlagsverteilung	2004	680	1.954.968	735.645	9.229	8.444	18.353
Druckgewerbe	2004	1.231	2.636.381	97.819	14.940	5.622	21.813
Holzhandel mit Roh- und Schnittholz	2004	433	1.168.040	166.603	997	78	1.558
Holzhandel mit sonstigen Holzprodukten	2004	176	553.042	85.689	505	138	758
Sonstige Baubetriebe aus Holz	2004	257	481.478	81.534	482	61	800
Zusatz Forst und Holz gesamt	2004	13.667	12.953.193	4.285.595	84.820	20.286	131.713
Niedersachsen	Jahr	Unternehmen	Umsatz (Tsd. Euro)	Bruttowertschöpfung (Tsd. Euro)	Sozial. Beschäft.	Geringfüg. Beschäft.	Gesamtbeschäftigte
Forstwirtschaft	2005	4.787	380.869	207.674	3.812	148	8.747
Forstwirtschaft (WG/GR)	2005	4.315	230.616	119.003	3.154	0	7.469
Forstwirtschaft Dienstleistungen	2005	472	150.254	88.671	658	148	1.278
Holz bearbeitendes Gewerbe	2005	241	1.028.601	233.860	3.221	288	4.251
Sägewerke	2005	223	406.902	89.599	2.239	244	2.706
Holzwerkstoffindustrie	2005	18	622.699	143.761	1.482	45	1.545
Holz verarbeitendes Gewerbe	2005	1.674	1.824.364	579.307	18.882	1.981	22.487
Waldindustrie	2005	1.307	1.458.462	465.947	13.814	1.216	16.337
Holzspinnindustrie	2005	49	70.715	19.803	689	79	817
Holzspinnindustrie	2005	123	188.788	59.196	2.777	398	3.288
Sonstige Holzwaren	2005	195	109.388	34.261	1.612	238	2.045
Holz im Baugewerbe	2005	4.077	1.458.426	556.552	13.957	2.285	20.299
Zimmerer	2005	1.397	644.262	237.841	6.520	835	8.752
Bauschreier u. -schlosserei	2005	2.536	794.060	290.925	7.217	1.388	11.141
Handwerker (ab 2009)	2005	144	20.105	7.885	220	42	406
Holzfensterbau	2005	211	3.234.048	882.018	16.288	1.040	17.519
Holz- und Zellstoffszeugung	2005	5	1.300	488	779	3	787
Fabrikverstellung	2005	41	1.948.722	488.314	6.265	87	6.383
Verlags- und Druckereigewerbe	2005	1.65	4.284.026	1.393.216	9.204	10.339	30.349
Verlagsverteilung	2005	1.988	4.280.044	1.718.029	22.927	13.277	38.342
Druckgewerbe	2005	719	2.228.141	832.295	8.836	5.161	17.716
Holzhandel mit Roh- und Schnittholz	2005	435	1.168.040	170.030	1.010	142	1.587
Holzhandel mit sonstigen Holzprodukten	2005	177	561.814	79.003	534	80	781
Sonstige Baubetriebe aus Holz	2005	258	600.250	91.027	476	62	796
Zusatz Forst und Holz gesamt	2005	13.393	13.355.775	4.327.143	80.757	19.092	113.242
Niedersachsen	Jahr	Unternehmen	Umsatz (Tsd. Euro)	Bruttowertschöpfung (Tsd. Euro)	Sozial. Beschäft.	Geringfüg. Beschäft.	Gesamtbeschäftigte
Forstwirtschaft	2002	4.769	315.521	183.093	3.755	73	8.597
Forstwirtschaft (WG/GR)	2002	4.336	173.276	85.979	3.028	0	7.698
Forstwirtschaft Dienstleistungen	2002	433	139.793	97.114	393	73	899
Holz bearbeitendes Gewerbe	2002	240	959.803	243.067	4.468	271	4.977
Sägewerke	2002	222	404.001	95.939	2.612	222	3.056
Holzwerkstoffindustrie	2002	18	546.802	147.728	1.854	49	1.921
Holz verarbeitendes Gewerbe	2002	2.485	2.518.351	839.885	22.272	1.925	27.595
Waldindustrie	2002	1.487	1.591.115	553.165	16.942	1.255	19.664
Holzspinnindustrie	2002	44	70.451	21.989	657	73	774
Holzspinnindustrie	2002	615	746.615	232.803	3.777	394	4.786
Sonstige Holzwaren	2002	196	100.170	32.529	1.866	276	2.371
Holz im Baugewerbe	2002	3.886	1.500.259	565.739	17.066	1.886	22.638
Zimmerer	2002	1.264	684.743	257.556	8.232	711	10.207
Bauschreier u. -schlosserei	2002	2.330	790.492	289.031	8.801	1.147	12.078
Handwerker (ab 2009)	2002	92	25.024	9.152	233	28	353
Holzfensterbau	2002	162	1.204.425	366.237	16.302	1.041	17.595
Holz- und Zellstoffszeugung	2002	*	*	*	1.250	137	1.250
Fabrikverstellung	2002	162	1.204.425	366.237	6.941	904	10.277
Verlags- und Druckereigewerbe	2002	1.928	4.080.153	1.557.197	21.616	12.992	42.541
Verlagsverteilung	2002	651	1.939.265	716.095	10.139	6.939	17.719
Druckgewerbe	2002	1.277	2.100.868	921.112	11.477	6.066	24.822
Holzhandel mit Roh- und Schnittholz	2002	487	844.859	194.565	1.094	126	1.689
Holzhandel mit sonstigen Holzprodukten	2002	169	511.397	73.589	377	66	531
Sonstige Baubetriebe aus Holz	2002	301	491.072	79.900	477	80	538
Zusatz Forst und Holz gesamt	2002	13.617	11.510.131	3.989.765	93.531	18.374	125.522

Anhang: Cluster Forst und Holz im Bundesgebiet und in den Ländern

Niedersachsen	Jahr	Unternehmen	Umsatz (Tsd. Euro)	Bruttowertschöpfung (Tsd. Euro)	Sozial. Beschäft.	Geringfüg. Beschäft.	Gesamtbeschäftigte
Forstwirtschaft	2006	4.792	449.476	240.694	3.992	160	8.884
Forstwirtschaft (VWGR)	2006	4.315	268.977	134.165	3.264	0	7.579
Forstwirtschaft/ Dienstleistungen	2006	477	180.499	106.520	668	160	1.305
Holz bearbeitendes Gewerbe	2006	283	1.154.004	233.218	3.679	305	4.247
Sägewerk	2006	238	347.406	72.942	2.201	259	2.998
Holzwerkstoffindustrie	2006	25	806.998	160.276	1.478	46	1.549
Holz verarbeitendes Gewerbe	2006	2.386	2.961.910	732.042	16.996	1.962	21.314
Waldindustrie	2006	1.254	1.596.479	505.233	11.857	1.208	14.319
Holzpaechelindustrie	2006	48	91.835	24.939	772	102	922
Industrielles Holzbaugesam	2006	870	573.439	170.211	2.765	392	4.027
Sonstige Holzbaugesam	2006	194	100.156	31.588	1.602	290	2.079
Holz im Baugesam	2006	4.380	1.720.753	598.482	14.195	2.295	20.790
Zimmer	2006	1.467	769.417	238.595	6.614	779	8.860
Einzelhandel u. -schlosserei	2006	2.720	927.795	281.688	7.285	1.479	11.885
Einzelhandel (bis 2008)	2006	173	23.540	7.189	235	37	445
Forstgewerbe	2006	218	3.764.992	992.146	15.888	1.045	17.151
Holz- und Zellstoffzerlegung	2006	4	1.035	336	133	4	144
Fabrverstellung	2006	42	2.338.932	669.806	6.958	78	10.305
Fabrverfertigung	2006	172	1.428.574	417.004	8.167	496	10.305
Verlags- und Druckergewerbe	2006	1.719	3.249.998	1.317.995	22.895	12.438	37.071
Verlagsvertrieb	2006	1.715	2.238.958	921.255	14.051	7.391	16.361
Druckergewerbe	2006	1.004	1.009.104	397.659	8.844	4.385	20.034
Holzhandel	2008	183	622.482	191.252	435	86	1.343
Holzhandel mit Roh- und Schnittholz	2008	183	622.482	191.252	435	86	1.343
Großhandel mit sonstigen Holzbaugesam	2009	280	578.737	173.651	419	68	731
Sonst. Einzelhandel aus Holz							
Cluster Forst und Holz gesamt	2006	14.211	14.468.788	4.298.392	78.421	18.339	110.971

Niedersachsen	Jahr	Unternehmen	Umsatz (Tsd. Euro)	Bruttowertschöpfung (Tsd. Euro)	Sozial. Beschäft.	Geringfüg. Beschäft.	Gesamtbeschäftigte
Forstwirtschaft	2007	4.116	341.789	190.448	3.978	174	8.268
Forstwirtschaft (VWGR)	2007	4.116	341.789	190.448	3.978	174	8.268
Forstwirtschaft/ Dienstleistungen	2007	416	134.709	74.481	571	174	7.343
Holz bearbeitendes Gewerbe	2007	289	1.183.909	324.893	3.634	318	4.221
Sägewerk	2007	244	392.071	79.669	2.220	258	2.722
Holzwerkstoffindustrie	2007	25	827.817	245.418	1.414	60	1.499
Holz verarbeitendes Gewerbe	2007	2.322	2.998.650	720.944	17.314	2.004	21.640
Waldindustrie	2007	1.220	1.560.904	489.903	11.932	1.239	14.392
Holzpaechelindustrie	2007	53	94.687	23.448	841	100	924
Industrielles Holzbaugesam	2007	892	546.950	159.988	2.967	435	4.294
Sonstige Holzbaugesam	2007	197	96.109	29.995	1.583	250	2.079
Holz im Baugesam	2007	4.400	1.702.195	619.998	14.285	2.223	20.895
Zimmer	2007	1.484	710.856	259.487	6.486	705	8.835
Einzelhandel u. -schlosserei	2007	2.737	973.437	350.511	7.488	1.471	11.699
Einzelhandel (bis 2008)	2007	199	28.834	9.878	281	47	527
Forstgewerbe	2007	222	3.294.126	933.891	15.414	1.041	16.897
Holz- und Zellstoffzerlegung	2007	4	2.172.078	488.315	6.336	4	8
Fabrverstellung	2007	44	1.589.793	444.539	9.078	94	10.206
Fabrverfertigung	2007	184	1.028.884	324.583	12.486	12.166	38.976
Verlags- und Druckergewerbe	2007	1.922	3.293.411	1.281.991	24.961	12.359	40.239
Verlagsvertrieb	2007	1.918	2.268.430	930.782	14.214	4.807	20.229
Druckergewerbe	2007	1.215	1.025.459	351.209	10.747	147	1.549
Holzhandel	2007	187	626.449	184.428	583	83	758
Holzhandel mit Roh- und Schnittholz	2007	187	626.449	184.428	583	83	758
Großhandel mit sonstigen Holzbaugesam	2007	244	624.960	93.939	438	76	731
Sonst. Einzelhandel aus Holz							
Cluster Forst und Holz gesamt	2007	13.672	15.658.549	4.731.495	78.056	18.073	109.901

Niedersachsen	Jahr	Unternehmen	Umsatz (Tsd. Euro)	Bruttowertschöpfung (Tsd. Euro)	Sozial. Beschäft.	Geringfüg. Beschäft.	Gesamtbeschäftigte
Forstwirtschaft	2008	4.611	504.058	271.800	3.435	177	8.223
Forstwirtschaft (VWGR)	2008	4.116	291.659	144.949	2.674	0	6.880
Forstwirtschaft/ Dienstleistungen	2008	495	212.398	127.251	671	177	1.333
Holz bearbeitendes Gewerbe	2008	257	1.161.871	193.889	3.385	303	3.945
Sägewerk	2008	231	307.207	62.775	2.209	257	2.697
Holzwerkstoffindustrie	2008	26	854.664	141.513	1.176	46	1.618
Holz verarbeitendes Gewerbe	2008	2.292	2.971.947	713.949	17.395	1.931	21.618
Waldindustrie	2008	1.155	1.549.213	464.695	12.062	1.197	14.404
Holzpaechelindustrie	2008	58	148.215	39.652	895	115	1.068
Industrielles Holzbaugesam	2008	867	580.107	177.980	2.869	412	4.153
Sonstige Holzbaugesam	2008	212	94.417	32.733	1.569	212	1.993
Holz im Baugesam	2008	4.423	1.728.967	626.101	14.823	2.226	20.992
Zimmer	2008	1.468	738.760	251.319	6.252	678	8.398
Einzelhandel u. -schlosserei	2008	2.753	1.025.997	363.379	7.666	1.485	11.904
Einzelhandel (bis 2008)	2008	202	29.695	11.001	365	83	690
Forstgewerbe	2008	217	3.889.899	916.719	15.398	1.008	16.983
Holz- und Zellstoffzerlegung	2008	4	1.440	393.597	6.220	65	6.326
Fabrverstellung	2008	41	2.123.399	591.641	9.386	943	10.253
Fabrverfertigung	2008	172	1.361.830	422.750	12.589	1.181	13.874
Verlags- und Druckergewerbe	2008	1.928	3.172.413	1.426.992	22.248	11.817	38.074
Verlagsvertrieb	2008	1.923	2.123.492	897.159	14.389	4.934	19.606
Druckergewerbe	2008	1.189	1.048.921	529.733	7.859	2.383	20.208
Holzhandel	2008	180	1.392.689	400.415	584	145	1.598
Holzhandel mit Roh- und Schnittholz	2008	180	1.392.689	400.415	584	145	1.598
Großhandel mit sonstigen Holzbaugesam	2008	221	622.979	83.922	428	73	722
Sonst. Einzelhandel aus Holz							
Cluster Forst und Holz gesamt	2008	14.109	14.438.448	4.273.452	77.377	17.427	108.913

Niedersachsen	Jahr	Unternehmen	Umsatz (Tsd. Euro)	Bruttowertschöpfung (Tsd. Euro)	Sozial. Beschäft.	Geringfüg. Beschäft.	Gesamtbeschäftigte
Forstwirtschaft	2008	4.561	432.893	204.392	3.215	194	7.970
Forstwirtschaft (VWGR)	2008	4.116	244.049	95.404	2.531	0	6.847
Forstwirtschaft/ Dienstleistungen	2008	445	188.834	108.988	664	194	1.323
Holz bearbeitendes Gewerbe	2008	231	906.744	138.120	2.871	292	3.484
Sägewerk	2008	203	243.049	39.243	1.990	241	2.434
Holzwerkstoffindustrie	2008	28	663.694	99.876	981	51	1.060
Holz verarbeitendes Gewerbe	2008	2.121	2.187.681	696.782	14.702	1.586	18.399
Waldindustrie	2008	1.109	1.426.108	38.662	9.524	863	11.496
Holzpaechelindustrie	2008	61	123.902	38.651	733	108	902
Industrielles Holzbaugesam	2008	772	534.455	163.454	3.239	411	4.422
Sonstige Holzbaugesam	2008	179	103.215	38.350	1.206	154	1.539
Holz im Baugesam	2008	4.207	1.949.561	679.214	16.348	2.591	23.146
Zimmer	2008	1.436	741.684	250.763	5.644	655	7.735
Einzelhandel u. -schlosserei	2008	2.743	1.192.208	424.101	9.769	1.820	14.332
Einzelhandel (bis 2008)	2008	28	15.670	4.350	935	116	1.079
Forstgewerbe	2008	203	3.165.579	773.334	13.487	545	14.205
Holz- und Zellstoffzerlegung	2008	8	5.023	1.235	135	8	8
Fabrverstellung	2008	37	2.142.688	471.839	6.084	74	6.205
Fabrverfertigung	2008	158	1.017.868	300.280	7.363	471	7.992
Verlags- und Druckergewerbe	2008	1.820	3.420.293	1.298.784	21.709	11.225	34.754
Verlagsvertrieb	2008	784	2.051.611	831.198	8.454	6.607	15.825
Druckergewerbe	2008	1.036	1.368.682	467.586	13.255	4.618	18.929
Holzhandel	2008	373	1.078.231	218.848	973	148	1.494
Holzhandel mit Roh- und Schnittholz	2008	158	531.804	84.266	535	76	765
Großhandel mit sonstigen Holzbaugesam	2008	215	546.428	134.582	438	72	729
Sonst. Einzelhandel aus Holz							
Cluster Forst und Holz gesamt	2008	13.516	13.140.972	4.008.433	73.375	16.531	103.422

Niedersachsen	Jahr	Unternehmen	Umsatz (Tsd. Euro)	Bruttowertschöpfung (Tsd. Euro)	Sozial. Beschäft.	Geringfüg. Beschäft.	Gesamtbeschäftigte
Forstwirtschaft	2010	4.667	467.883	244.581	3.202	201	8.070
Forstwirtschaft (VWGR)	2010	4.209	272.029	133.406	2.404	0	6.613
Forstwirtschaft/ Dienstleistungen	2010	458	188.834	108.655	788	201	1.457
Holz bearbeitendes Gewerbe	2010	227	1.023.884	167.921	2.460	243	2.920
Sägewerk	2010	200	322.774	61.589	1.794	292	2.196
Holzwerkstoffindustrie	2010	27	697.070	105.322	656	41	1.24
Holz verarbeitendes Gewerbe	2010	2.129	2.292.018	757.846	14.583	1.519	18.211
Waldindustrie	2010	1.108	1.546.916	509.197	9.377	822	11.367
Holzpaechelindustrie	2010	61	136.649	34.811	778	97	936
Industrielles Holzbaugesam	2010	773	564.321	171.397	3.312	410	4.495
Sonstige Holzbaugesam	2010	187	126.132	41.641	1.086	140	1.423
Holz im Baugesam	2010	4.334	1.976.355	738.990	17.199	2.647	24.179
Zimmer	2010	1.455	823.				

Anhang: Cluster Forst und Holz im Bundesgebiet und in den Ländern

Niedersachsen	Jahr	Unter- nehmen	Umsatz (Tsd. Euro)	Bruttowert- schöpfung (Tsd. Euro)	Sozial- beschäft.	Geringfüg.- beschäft.	Gesamtb- schäftige
Forstwirtschaft	2012	4.691	559.687	309.755	3.125	207	8.023
Forstwirtschaft (WGf)	2012	4.209	376.839	204.504	2.290	0	6.499
Forstwirtschaftl. Dienstleistungen	2012	482	182.849	105.251	835	207	1.524
Holz behandelndes Gewerbe	2012	226	1.002.587	150.900	2.162	212	2.600
Sägewerkstoffe	2012	197	351.741	48.733	1.858	190	2.245
Holzwerkstoffindustrie	2012	29	650.846	102.167	304	22	355
Holz verarbeitendes Gewerbe	2012	1.884	2.447.142	755.901	15.424	1.415	18.723
Wohlbauindustrie	2012	1.059	1.607.432	501.921	9.858	825	11.742
Holzpapierindustrie	2012	60	175.055	52.812	814	70	944
Industrielles Holzbaugesamtes	2012	750	645.735	194.810	3.654	372	4.776
Sonstige Holzverarbeitung	2012	15	18.920	6.358	1.098	148	1.261
Holz im Baugewerbe	2012	4.340	2.166.022	796.098	18.520	2.698	25.558
Zimmerer	2012	1.473	893.049	324.942	6.529	689	8.691
Bauleisterei u. -schlosserei	2012	2.797	1.135.018	435.566	10.850	1.915	15.572
Parkettverleiher (bis 2009)	2012	0	0	0	0	0	0
Holzdegnbau (ab 2009)	2012	70	147.965	35.590	1.131	94	1.295
Palten- und Holzwerkstoffe	2012	196	4.278.766	910.916	13.095	564	13.895
Holz- und Zellstoffherstellung	2012	8	5.687	1.460	-	-	8
Paltenverarbeitung	2012	33	2.940.303	522.759	5.807	67	5.907
Paltenverarbeitung	2012	155	1.430.776	386.597	7.298	497	7.940
Verlags- und Druckergewerbe	2012	1.792	3.648.553	1.353.733	26.590	9.648	32.010
Verlags- und Druckergewerbe	2012	709	2.105.975	623.768	8.058	5.724	14.551
Druckergewerbe	2012	1.073	1.542.558	527.365	12.522	3.864	17.459
Holzhandel	2012	398	1.194.531	149.394	1.173	134	1.685
Holzhandel mit Roh- und Schnittholz	2012	153	699.481	74.445	705	77	935
Großhandel mit sonstigen Holzhandwaren sowie Bauleistungen aus Holz	2012	205	495.050	74.749	468	57	730
Cluster Forst und Holz gesamt	2012	13.477	15.295.298	4.426.597	74.079	14.878	102.434

Table 21: Cluster Forst und Holz Nordrhein-Westfalen (2000-2012)

Nordrhein-Westfalen		Jahr	Unternehmen	Umsatz (Tsd. Euro)	Bruttowertschöpfung (Tsd. Euro)	Sozial. Beschäft.	Geringfüg. Beschäft.	Gesamtbeschäftigte
Forstwirtschaft		2000	2.959	230.803	112.603	3.578	177	6.714
Forstwirtschaft (WG/GR)		2000	2.577	152.520	59.932	3.049	0	5.626
Forstwirtschaft Dienstleistungen		2000	382	78.284	52.671	529	177	1.088
Holz bearbeitendes Gewerbe		2000	538	2.913.271	868.722	13.061	890	14.489
Sägewerk		2000	456	742.351	199.907	5.092	619	6.227
Holzwerkstoffindustrie		2000	82	2.170.920	678.815	7.969	271	8.252
Holz verarbeitendes Gewerbe		2000	4.933	11.539.885	3.898.111	81.463	8.264	94.660
Holzindustrie		2000	2.754	6.306.058	2.032.875	55.584	4.931	63.269
Holzwerkstoffindustrie		2000	160	376.526	111.678	3.273	365	3.798
Industrielles Holzgewerbe		2000	1.233	1.849.584	625.202	14.537	1.686	17.556
Sonstige Holzverarbeitung		2000	786	1.007.717	365.356	8.059	1.282	10.137
Holz im Holzverarbeiten		2000	6.947	3.014.243	1.192.400	19.445	2.294	28.888
Holz im Holzverarbeiten		2000	1.335	740.313	291.041	9.300	923	11.578
Zimmerei		2000	1.335	740.313	291.041	9.300	923	11.578
Bauschreier u. -schlosserei		2000	5.336	2.163.987	857.631	9.357	1.276	15.969
Parkettfabrik (ab 2009)		2000	296	109.944	43.728	788	95	1.139
Holzfenstbau (ab 2009)		2000	689	8.896.957	2.990.314	39.417	2.906	41.912
Papiergewerbe		2000	14	144.055	49.153	4.215	73	4.912
Holz- und Zellstoffherstellung		2000	145	3.347.452	926.990	14.926	769	15.542
Papierverarbeitung		2000	530	5.405.450	1.614.571	19.276	1.964	21.770
Verlags- und Druckereigewerbe		2000	5.930	16.428.748	6.418.071	81.022	21.646	108.598
Verlagsgewerbe		2000	1.930	10.030.025	3.569.981	30.638	12.922	45.550
Druckereigewerbe		2000	3.940	6.398.723	2.848.089	50.384	8.724	63.048
Holzhandel mit Roh- und Schnittholz		2000	748	2.468.283	408.217	2.119	326	3.425
Holzhandel mit sonstigen Holzartikeln		2000	347	862.396	148.930	1.068	176	1.733
Grosshandel mit sonstigen Holzartikeln		2000	431	1.580.098	268.737	1.066	106	1.193
Cluster Forst und Holz gesamt		2000	22.794	46.485.202	15.478.938	239.105	36.403	298.302
Nordrhein-Westfalen		2003	21.711	40.113.909	13.143.134	206.663	34.703	263.072
Forstwirtschaft		2003	3.110	153.618	78.848	2.807	192	7.102
Forstwirtschaft (WG/GR)		2003	402	153.618	78.848	2.807	192	5.917
Forstwirtschaft Dienstleistungen		2003	3.110	81.236	55.667	591	192	1.185
Holz bearbeitendes Gewerbe		2003	484	2.320.485	528.633	10.376	815	11.675
Sägewerk		2003	403	635.674	138.293	3.930	638	4.868
Holzwerkstoffindustrie		2003	81	1.684.811	390.341	6.446	179	6.706
Holz verarbeitendes Gewerbe		2003	4.935	9.863.626	3.229.287	67.145	7.765	79.945
Holzindustrie		2003	2.821	6.985.404	2.271.353	45.851	4.715	53.287
Holzwerkstoffindustrie		2003	175	398.994	124.051	3.044	335	3.354
Industrielles Holzgewerbe		2003	581	1.659.301	561.207	11.991	1.683	14.911
Sonstige Holzverarbeitung		2003	651	819.937	272.676	6.259	1.083	7.993
Holz im Holzverarbeiten		2003	6.162	2.328.665	911.776	15.998	2.432	24.592
Holz im Holzverarbeiten		2003	1.311	592.566	234.827	7.298	915	9.524
Zimmerei		2003	1.311	592.566	234.827	7.298	915	9.524
Bauschreier u. -schlosserei		2003	4.604	1.638.405	639.208	7.907	1.398	13.909
Parkettfabrik (ab 2009)		2003	247	97.694	37.741	793	119	1.159
Holzfenstbau (ab 2009)		2003	626	8.793.088	2.578.878	36.142	3.144	39.912
Papiergewerbe		2003	12	159.834	49.395	3.770	71	3.853
Holz- und Zellstoffherstellung		2003	132	3.402.153	900.442	13.520	1.061	14.713
Papierverarbeitung		2003	482	5.231.101	1.829.041	18.562	2.012	21.346
Verlags- und Druckereigewerbe		2003	5.283	14.647.424	5.448.987	72.119	20.052	97.934
Verlagsgewerbe		2003	1.667	9.034.699	3.142.770	29.024	4.282	42.862
Druckereigewerbe		2003	3.586	5.612.725	2.303.217	43.095	8.481	55.172
Holzhandel mit Roh- und Schnittholz		2003	729	1.925.767	318.059	1.485	340	2.995
Holzhandel mit sonstigen Holzartikeln		2003	319	747.504	118.314	636	100	1.051
Grosshandel mit sonstigen Holzartikeln		2003	410	1.178.263	197.746	849	163	1.422
Cluster Forst und Holz gesamt		2003	21.711	40.113.909	13.143.134	206.663	34.703	263.072
Forstwirtschaft		2004	3.110	165.523	80.451	3.618	207	7.367
Forstwirtschaft (WG/GR)		2004	432	165.523	80.451	3.618	207	6.025
Forstwirtschaft Dienstleistungen		2004	3.110	92.572	63.467	2.915	0	1.342
Holz bearbeitendes Gewerbe		2004	480	1.814.082	406.498	10.667	860	11.987
Sägewerk		2004	389	663.483	155.150	3.865	676	4.930
Holzwerkstoffindustrie		2004	71	1.150.599	251.549	6.802	184	7.057
Holz verarbeitendes Gewerbe		2004	4.814	9.976.033	3.254.541	62.549	8.450	75.813
Holzindustrie		2004	2.895	6.900.958	2.246.473	41.881	5.199	49.955
Holzwerkstoffindustrie		2004	*	3.068.075	978.068	3.184	427	3.611
Industrielles Holzgewerbe		2004	1.289	2.197.321	717.745	11.612	1.719	14.630
Sonstige Holzverarbeitung		2004	630	877.724	289.824	5.892	1.105	7.627
Holz im Holzverarbeiten		2004	5.932	2.113.112	754.642	15.666	2.982	24.580
Holz im Holzverarbeiten		2004	1.307	524.937	199.242	7.004	1.066	9.377
Zimmerei		2004	1.307	524.937	199.242	7.004	1.066	9.377
Bauschreier u. -schlosserei		2004	4.380	1.490.588	520.457	7.885	1.784	14.029
Parkettfabrik (ab 2009)		2004	245	97.607	34.943	797	132	1.174
Holzfenstbau (ab 2009)		2004	611	8.906.799	2.592.326	35.540	3.207	39.358
Papiergewerbe		2004	12	138.180	50.893	3.688	75	3.775
Holz- und Zellstoffherstellung		2004	131	3.160.569	904.757	14.441	1.066	15.658
Papierverarbeitung		2004	488	5.092.123	1.636.678	17.812	2.046	19.925
Verlags- und Druckereigewerbe		2004	5.283	14.592.123	5.385.062	67.892	21.938	95.093
Verlagsgewerbe		2004	1.714	8.954.633	3.121.161	27.764	12.533	43.082
Druckereigewerbe		2004	3.549	5.637.490	2.263.901	40.128	9.405	52.011
Holzhandel mit Roh- und Schnittholz		2004	699	1.607.556	260.858	1.424	337	2.460
Holzhandel mit sonstigen Holzartikeln		2004	311	732.360	112.652	587	151	1.049
Grosshandel mit sonstigen Holzartikeln		2004	388	875.196	148.206	837	186	1.411
Cluster Forst und Holz gesamt		2004	21.321	39.267.710	12.797.829	197.356	37.981	256.658
Forstwirtschaft		2005	3.110	183.659	92.242	3.415	227	6.988
Forstwirtschaft (WG/GR)		2005	2.982	183.659	92.242	3.415	227	5.640
Forstwirtschaft Dienstleistungen		2005	454	105.864	69.632	2.848	0	1.348
Holz bearbeitendes Gewerbe		2005	443	1.708.933	387.210	9.846	837	11.128
Sägewerk		2005	379	643.487	141.095	3.510	678	4.537
Holzwerkstoffindustrie		2005	64	1.065.446	245.916	6.338	159	6.561
Holz verarbeitendes Gewerbe		2005	4.985	10.025.482	3.156.877	58.839	8.051	71.885
Holzindustrie		2005	3.064	7.030.495	2.270.104	39.642	5.031	47.737
Holzwerkstoffindustrie		2005	*	2.994.987	986.773	3.100	411	3.511
Industrielles Holzgewerbe		2005	1.321	2.127.548	663.597	10.934	1.641	13.886
Sonstige Holzverarbeitung		2005	600	867.439	282.726	5.163	978	6.741
Holz im Holzverarbeiten		2005	5.996	2.211.866	813.643	15.137	2.993	24.126
Holz im Holzverarbeiten		2005	1.346	550.483	203.307	6.624	8.975	9.875
Zimmerei		2005	1.346	550.483	203.307	6.624	8.975	9.875
Bauschreier u. -schlosserei		2005	4.344	1.557.831	570.754	7.709	1.842	13.895
Parkettfabrik (ab 2009)		2005	306	103.552	39.692	804	146	1.256
Holzfenstbau (ab 2009)		2005	596	9.565.823	2.718.070	34.563	2.932	38.091
Papiergewerbe		2005	13	138.345	51.943	3.485	63	3.755
Holz- und Zellstoffherstellung		2005	127	3.958.325	991.983	14.013	1.069	15.209
Papierverarbeitung		2005	456	5.467.152	1.744.244	17.056	1.800	19.321
Verlags- und Druckereigewerbe		2005	5.191	14.576.793	5.365.975	65.544	22.318	92.983
Verlagsgewerbe		2005	1.654	9.018.310	3.183.956	28.593	12.884	41.101
Druckereigewerbe		2005	3.537	5.558.473	2.181.718	36.861	9.434	51.862
Holzhandel mit Roh- und Schnittholz		2005	670	1.616.755	255.619	1.402	338	2.430
Holzhandel mit sonstigen Holzartikeln		2005	304	748.607	105.287	588	143	1.035
Grosshandel mit sonstigen Holzartikeln		2005	366	868.063	130.338	814	215	1.395
Cluster Forst und Holz gesamt		2005	21.327	40.000.866	12.838.879	188.558	37.726	247.611
Forstwirtschaft		2002	3.110	153.618	78.848	2.807	192	5.917
Forstwirtschaft (WG/GR)		2002	402	153.618	78.848	2.807	192	5.917
Forstwirtschaft Dienstleistungen		2002	3.110	81.236	55.667	591	192	1.185
Holz bearbeitendes Gewerbe		2002	484	2.320.485	528.633	10.376	815	11.675
Sägewerk		2002	403	635.674	138.293	3.930	638	4.868
Holzwerkstoffindustrie		2002	81	1.684.811	390.341	6.446	179	6.706
Holz verarbeitendes Gewerbe		2002	4.935	9.863.626	3.229.287	67.145	7.765	79.945
Holzindustrie		2002	2.821	6.985.404	2.271.353	45.851	4.715	53.287
Holzwerkstoffindustrie		2002	175	398.994	124.051	3.044	335	3.354
Industrielles Holzgewerbe		2002	581	1.659.301	561.207	11.991	1.683	14.911
Sonstige Holzverarbeitung		2002	651	819.937	272.676	6.259	1.083	7.993
Holz im Holzverarbeiten		2002	6.162	2.328.665	911.776	15.998	2.432	24.592
Holz im Holzverarbeiten		2002	1.311	592.566	234.827	7.298	915	9.524
Zimmerei		2002	1.311	592.566	234.827	7.298	915	9.524
Bauschreier u. -schlosserei		2002	4.604	1.638.405	639.208	7.907	1.398	13.909
Parkettfabrik (ab 2009)		2002	247	97.694	37.741	793	119	1.159
Holzfenstbau (ab 2009)		2002	626	8.793.088	2.578.878	36.142	3.144	39.912
Papiergewerbe		2002	12	159.834	49.395	3.770	71	3.853
Holz- und Zellstoffherstellung		2002	132	3.402.153	900.442	13.520	1.061	14.713
Papierverarbeitung		2002	482	5.231.101	1.829.041	18.562	2.012	21.346
Verlags- und Druckereigewerbe		2002	5.283	14.647.424	5.448.987	72.119	20.052	97.934
Verlagsgewerbe								

Nordrhein-Westfalen	Jahr	Anzahl Steuerpflichtigen	Lieferungen u. Leistungen (Tsd. Euro)	Bruttowertschöpfung in Tsd. €	Sozial. Beschäft.	Geringfüg. Beschäft.	Gesamtschäftige
Forstwirtschaft	2006	3.476	345.130	112.665	3.436	245	7.157
Forstwirtschaft (VWGf)	2006	2.992	225.873	112.665	2.741	0	5.234
Forstwirtschaft Dienstleistungen	2006	484	119.257	0	695	245	1.424
Holz behandelndes Gewerbe	2006	451	1.900.148	385.875	9.489	790	10.279
Stapelindustrie	2006	382	747.869	157.023	3.678	630	4.307
Holzwerkstoffindustrie	2006	69	1.152.279	228.852	5.811	177	6.057
Holz verarbeitendes Gewerbe	2006	5.036	10.596.087	3.277.913	57.433	7.955	70.064
Waldindustrie	2006	3.131	7.303.797	2.274.322	38.846	4.472	46.449
Holzpelletindustrie	2006	*	*	*	2.955	418	3.373
Industrielles Holzbaugewerbe	2006	1.330	2.363.805	701.923	10.701	1.726	13.575
Sonstige Holzbaugewerbe	2006	575	928.484	301.667	4.931	979	6.485
Holz im Baugewerbe	2006	5.993	2.442.301	754.426	14.886	3.221	24.890
Holzhandel mit Roh- und Schnittholz	2006	1.386	613.416	198.989	6.419	1.051	8.338
Bauschreier u. -schlosserei	2006	4.282	1.713.948	520.335	7.639	2.009	13.910
Bauschreier (bis 2008)	2006	385	114.937	35.101	808	161	1.334
Holzergänzer (ab 2009)	2006	589	8.730.957	2.374.961	33.571	3.099	37.259
Holzergänzer (ab 2009)	2006	14	2.15.972	65.829	3.519	71	3.604
Holz- und Zeisloffzerzeugung	2006	124	3.14.539	83.029	13.471	1.045	14.645
Fabrikveredelung	2006	421	5.100.445	1.474.075	16.981	1.963	19.015
Verlags- und Druckereigewerbe	2006	5.213	14.724.985	5.395.925	63.956	22.471	91.350
Verlagsgewerbe	2006	936	3.259.445	2.591.460	22.407	12.972	30.250
Druckereigewerbe	2006	3.287	4.585.039	2.897.460	57.489	9.524	60.590
Holzhandel mit Roh- und Schnittholz	2008	991	1.869.485	444.109	14.011	297	14.810
Holzhandel mit sonstigen Holzbaugewerben	2008	378	863.876	141.100	404	159	424
Sonstige Baubetrieben aus Holz	2008	378	1.013.679	129.003	797	158	1.333
Cluster Forst und Holz gesamt	2006	21.439	40.620.005	12.610.251	193.892	37.718	243.048

Jahr	Anzahl Steuerpflichtigen	Lieferungen u. Leistungen (Tsd. Euro)	Bruttowertschöpfung in Tsd. €	Sozial. Beschäft.	Geringfüg. Beschäft.	Gesamtschäftige
2007	3.503	511.379	292.307	3.585	284	7.372
2007	2.934	207.017	159.929	2.710	0	5.644
2007	569	224.367	132.878	875	284	1.239
2007	425	1.925.068	397.294	9.632	841	10.898
2007	353	872.656	168.958	3.746	605	4.374
2007	62	1.152.372	230.336	5.886	726	6.184
2007	5.278	10.977.656	3.252.458	58.498	7.416	71.192
2007	3.184	7.420.871	2.254.500	39.321	4.289	46.774
2007	1.866	451.222	112.115	2.905	472	3.563
2007	1.330	1.990.821	682.939	11.214	1.736	14.280
2007	578	934.881	303.974	5.058	939	6.575
2007	5.988	2.361.578	858.892	15.470	3.213	24.671
2007	1.377	857.192	209.665	6.524	1.015	8.916
2007	4.192	1.878.484	604.828	8.122	2.043	14.357
2007	370	1.148.192	172.058	1.197	169	1.722
2007	21.598	41.795.893	12.913.388	192.743	37.116	241.457

Jahr	Anzahl Steuerpflichtigen	Lieferungen u. Leistungen (Tsd. Euro)	Bruttowertschöpfung in Tsd. €	Sozial. Beschäft.	Geringfüg. Beschäft.	Gesamtschäftige
2008	3.520	429.957	232.243	3.189	284	6.973
2008	2.934	244.921	121.985	2.329	0	5.263
2008	586	185.037	110.558	860	284	1.270
2008	408	1.994.947	333.913	9.666	802	10.876
2008	350	843.806	143.303	3.892	595	4.827
2008	58	1.151.141	190.604	5.724	217	6.309
2008	5.082	10.256.497	3.134.444	57.388	7.071	69.541
2008	3.178	7.673.650	2.308.552	38.611	4.048	45.837
2008	1.843	451.222	112.115	2.905	472	3.563
2008	1.343	1.718.694	525.625	10.898	1.688	13.909
2008	561	864.153	300.965	4.951	894	6.406
2008	5.875	2.439.297	860.577	16.148	3.459	25.482
2008	1.350	850.520	188.558	6.284	956	8.620
2008	4.097	1.768.399	625.481	8.794	2.124	15.015
2008	357	989.222	153.550	1.200	159	1.716
2008	21.235	41.976.172	13.181.325	181.087	35.708	238.030

Jahr	Anzahl Steuerpflichtigen	Lieferungen u. Leistungen (Tsd. Euro)	Bruttowertschöpfung in Tsd. €	Sozial. Beschäft.	Geringfüg. Beschäft.	Gesamtschäftige
2011	3.580	443.424	215.053	2.764	240	6.572
2011	2.923	234.315	111.726	2.019	0	4.942
2011	645	172.159	103.278	745	240	1.630
2011	371	1.744.151	289.607	9.076	631	10.078
2011	312	685.953	130.642	3.220	426	3.958
2011	59	1.052.198	159.445	5.856	205	6.120
2011	5.298	10.238.725	3.250.415	48.978	5.179	52.455
2011	3.016	7.270.527	2.241.861	33.834	3.115	39.965
2011	2.00	418.400	106.587	2.353	352	2.935
2011	1.585	1.739.003	543.160	7.834	1.198	10.617
2011	497	770.845	258.906	2.927	514	3.938
2011	5.692	2.318.958	879.247	21.115	4.695	31.590
2011	1.524	860.764	206.341	4.820	851	7.195
2011	4.077	1.714.307	668.347	14.510	3.504	22.091
2011	91	23.866	6.559	1.785	340	2.216
2011	527	8.622.846	1.974.296	27.299	1.865	29.689
2011	11	152.559	37.071	2.277	42	2.330
2011	109	3.071.918	652.696	9.892	444	10.445
2011	407	5.398.369	1.382.530	15.130	1.379	16.916
2011	4.881	14.505.988	5.669.193	58.748	18.882	80.461
2011	1.727	9.033.669	4.057.118	23.283	11.281	36.291
2011	3.154	4.971.319	1.612.075	33.465	7.551	44.170
2011	632	1.297.445	277.174	1.890	285	2.760
2011	285	870.459	128.704	1.275	124	1.024
2011	347	920.989	88.740	1.275	141	1.763
2011	20.959	39.635.637	12.484.785	165.870	31.707	218.546

Nordrhein-Westfalen	Jahr	Anzahl Steuerpflichtigen	Lieferungen u. Leistungen (Tsd. Euro)	Bruttowertschöpfung in Tsd. €	Sozial. Beschäft.	Geringfüg. Beschäft.	Gesamtbeschäftigte
Forstwirtschaft	2012	3.573	505.592	280.606	2.734	236	6.543
Forstwirtschaft (WGf)	2012	2.923	316.450	171.732	1.923	0	4.846
Forstwirtschaftl. Dienstleistungen	2012	650	189.143	108.874	811	236	1.697
Holz behandelndes Gewerbe	2012	387	1.775.980	266.519	8.954	510	9.821
Sägenindustrie	2012	302	655.546	92.210	3.083	372	3.757
Holzwerkstoffindustrie	2012	55	1.110.414	174.308	5.871	138	6.064
Holz verarbeitendes Gewerbe	2012	5.449	10.866.420	3.224.735	47.184	4.909	57.542
Möbelindustrie	2012	3.031	7.551.427	2.294.247	34.012	2.890	39.933
Holzpackmittelindustrie	2012	205	437.997	132.138	2.455	374	3.034
Industrielles Holzbaugesamtes	2012	1.742	2.002.493	604.032	7.992	1.164	10.998
Sonstige Holzverarbeitung	2012	471	874.503	194.317	2.725	481	3.677
Holz im Baugewerbe	2012	5.887	2.802.248	985.242	22.505	4.980	33.372
Zimmerer	2012	1.657	642.094	238.276	5.214	925	7.796
Bauschreiner u. -schlosserei	2012	4.095	1.923.509	738.151	15.599	3.729	23.423
Handwerker (bis 2009)	2012	0	0	0	0	0	0
Handwerker (ab 2009)	2012	135	36.645	8.815	1.692	326	2.133
Fahrgewerbe	2012	539	9.811.385	2.358.394	28.257	1.596	30.392
Holz- und Zellstoffherstellung	2012	9	160.095	41.089	2.253	38	2.300
Fahrradherstellung	2012	114	2.701.712	497.251	9.656	352	10.062
Verlags- und Druckereigewerbe	2012	416	6.949.598	1.620.053	16.408	1.206	18.030
Verlags- und Druckereigewerbe	2012	4.647	14.902.271	5.485.981	54.280	17.767	76.895
Druckgewerbe	2012	1.679	3.969.000	3.539.191	22.028	10.935	34.052
Verlagsgewerbe	2012	2.968	4.933.271	1.529.789	32.252	6.812	42.052
Holzhandel	2012	603	1.986.331	281.800	1.397	271	2.051
Holzhandel mit Roh- und Schnittholz	2012	283	859.337	93.000	397	122	352
Großhandel mit sonstigen Holzwaren sowie Bauteilen aus Holz	2012	340	1.080.744	193.000	1.310	149	1.799
Zusatz Forst und Holzgesamt	2012	21.055	41.860.209	12.841.076	155.821	30.289	217.145

Unternehmen	Jahr	Umsatz (Tsd. Euro)	Bruttowertschöpfung (Tsd. Euro)	Sozial. Beschäft.	Geringfüg. Beschäft.	Gesamtbeschäftigte
Rheinland-Pfalz						
Forstwirtschaft	2006	2.758	148.733	3.502	113	6.373
Forstwirtschaft (VWGf)	2006	2.419	109.251	2.658	0	5.077
Forstwirtschaftl. Dienstleistungen	2006	339	39.482	844	113	1.296
Holz bearbeitendes Gewerbe	2006	111	305.316	2.421	227	2.759
Stapelindustrie	2006	111	305.316	2.421	227	2.759
Holzwerkstoffindustrie	2006	188,5	1.735.729	11.643	1.308	14.786
Holz verarbeitendes Gewerbe	2006	560	674.867	4.819	402	5.719
Wohlbauindustrie	2006	1.115	812.445	5.169	615	6.599
Industrielles Holzbaugesamtes	2006	160	248.417	1.228	110	1.598
Verlags- und Druckergewerbe	2006	107,2	1.738.943	10.949	2.895	14.976
Druckergewerbe	2006	148	813.747	3.324	835	4.249
Druckerei	2006	7,2	843.168	591.941	1.800	10.124
Holzhandel mit Roh- und Schnittholz	2006	658	569.692	176.211	1122	9.300
Holzhandel mit sonstigen Holztriebwaren	2006	1.343	2.293.775	2.558	340	3.596
Sonst. Handel mit Holz	2006	134,3	302.844	3.449	748	5.540
Sonst. Handel mit Holz	2006	158	2.592.012	8.439	922	9.119
Cluster Forst und Holz gesamt	2006	8.091	7.609.286	2.331.182	43.629	57.732
Rheinland-Pfalz						
Forstwirtschaft	2007	2.787	372.123	3.590	115	6.492
Forstwirtschaft (VWGf)	2007	2.427	210.428	2.628	0	5.055
Forstwirtschaftl. Dienstleistungen	2007	360	93.803	962	115	1.437
Holz bearbeitendes Gewerbe	2007	111	305.316	2.421	227	2.759
Stapelindustrie	2007	111	305.316	2.421	227	2.759
Holzwerkstoffindustrie	2007	188,4	1.980.776	11.760	1.249	14.887
Holz verarbeitendes Gewerbe	2007	571	842.038	22.282	4.715	27.516
Wohlbauindustrie	2007	1.087	736.668	215.495	5.386	6.599
Industrielles Holzbaugesamtes	2007	147	284.333	1.003.938	1.200	1.540
Verlags- und Druckergewerbe	2007	104,4	1.659.976	10.665	2.971	14.304
Druckergewerbe	2007	32,7	1.629.946	356.247	1.466	4.301
Druckerei	2007	5,7	601.728	246.028	7.460	9.343
Holzhandel mit Roh- und Schnittholz	2007	636	541.588	197.828	6.448	9.665
Holzhandel mit sonstigen Holztriebwaren	2007	1.385	2.293.775	2.615	389	3.620
Sonst. Handel mit Holz	2007	110	196.279	1.06.844	702	5.759
Sonst. Handel mit Holz	2007	160	2.844.883	7.466	489	7.901
Cluster Forst und Holz gesamt	2007	8.139	7.906.386	2.466.463	42.282	56.226
Rheinland-Pfalz						
Forstwirtschaft	2008	2.798	320.651	3.590	115	6.492
Forstwirtschaft (VWGf)	2008	2.427	237.500	2.628	0	5.055
Forstwirtschaftl. Dienstleistungen	2008	371	83.151	49.817	126	1.236
Holz bearbeitendes Gewerbe	2008	115	294.547	2.421	217	2.830
Stapelindustrie	2008	115	294.547	2.421	217	2.830
Holzwerkstoffindustrie	2008	183,2	1.756.575	11.493	1.186	14.457
Holz verarbeitendes Gewerbe	2008	557	702.165	21.304	376	22.240
Wohlbauindustrie	2008	1.110	767.142	224.704	5.38	6.21
Industrielles Holzbaugesamtes	2008	165	287.288	1.04.014	1.184	1.536
Verlags- und Druckergewerbe	2008	108,8	1.659.976	10.665	2.971	14.304
Druckergewerbe	2008	28,2	1.629.946	356.247	1.466	4.301
Druckerei	2008	6,97	638.620	231.625	7.24	9.233
Holzhandel mit Roh- und Schnittholz	2008	636	541.588	197.828	6.448	9.665
Holzhandel mit sonstigen Holztriebwaren	2008	1.343	2.293.775	2.615	389	3.620
Sonst. Handel mit Holz	2008	110	196.279	1.06.844	702	5.759
Sonst. Handel mit Holz	2008	133	2.994.207	648.055	7.613	8.210
Cluster Forst und Holz gesamt	2008	8.092	6.813.842	2.080.301	41.592	56.331
Rheinland-Pfalz						
Forstwirtschaft	2009	2.789	285.933	3.502	113	6.373
Forstwirtschaft (VWGf)	2009	2.427	189.731	2.658	0	4.488
Forstwirtschaftl. Dienstleistungen	2009	362	66.650	38.488	101	1.466
Holz bearbeitendes Gewerbe	2009	119	239.543	2.421	227	2.830
Stapelindustrie	2009	119	239.543	2.421	227	2.830
Holzwerkstoffindustrie	2009	158,1	1.673.597	11.643	1.308	14.786
Holz verarbeitendes Gewerbe	2009	483	762.127	54.589	847,0	10.925
Wohlbauindustrie	2009	78	1.05.567	30.375	557	753
Industrielles Holzbaugesamtes	2009	990	612.735	2.906	337	4.233
Verlags- und Druckergewerbe	2009	10	133.168	48.079	110	738
Druckergewerbe	2009	2.225	956.332	308.846	7.982	11.657
Druckerei	2009	708	281.293	95.105	350	3.106
Holzhandel mit Roh- und Schnittholz	2009	1.480	337.200	119.951	5.253	7.723
Holzhandel mit sonstigen Holztriebwaren	2009	37	337.839	93.759	681	828
Sonst. Handel mit Holz	2009	75	1.812.765	464.604	6.910	7.333
Sonst. Handel mit Holz	2009	75	1.812.765	464.604	6.910	7.333
Papierverarbeitung	2009	75	1.812.765	464.604	6.910	7.333
Verlags- und Druckergewerbe	2009	1.014	979.493	374.939	10.150	13.843
Druckergewerbe	2009	303	390.119	154.013	3.247	4.755
Druckerei	2009	711	589.373	224.926	6.903	9.088
Holzhandel mit Roh- und Schnittholz	2009	148	342.982	71.9	71	938
Holzhandel mit sonstigen Holztriebwaren	2009	62	143.354	22.721	240	367
Sonst. Handel mit Holz	2009	86	199.568	48.152	49	571
Sonst. Handel mit Holz	2009	7.931	6.070.072	1.919.663	38.653	52.301
Cluster Forst und Holz gesamt	2009	7.931	6.070.072	1.919.663	38.653	52.301
Rheinland-Pfalz						
Forstwirtschaft	2010	2.831	337.587	3.590	115	6.492
Forstwirtschaft (VWGf)	2010	2.423	227.215	2.628	0	4.381
Forstwirtschaftl. Dienstleistungen	2010	408	110.382	63.631	100	1.074
Holz bearbeitendes Gewerbe	2010	117	274.421	2.421	227	2.830
Stapelindustrie	2010	117	274.421	2.421	227	2.830
Holzwerkstoffindustrie	2010	149,5	1.574.904	11.760	1.249	14.887
Holz verarbeitendes Gewerbe	2010	492	704.599	236.865	4.192	5.022
Wohlbauindustrie	2010	68	1.23.946	31.575	582	738
Industrielles Holzbaugesamtes	2010	934	746.380	227.887	2.904	3.48
Verlags- und Druckergewerbe	2010	251	969.023	148.477	3.133	4.465
Druckergewerbe	2010	680	559.866	217.266	6.724	8.939
Druckerei	2010	148	388.899	47.865	748	973
Holzhandel mit Roh- und Schnittholz	2010	63	176.273	18.119	506	41
Holzhandel mit sonstigen Holztriebwaren	2010	85	208.567	29.146	242	363
Sonst. Handel mit Holz	2010	7.903	6.515.579	2.033.890	37.812	51.481
Cluster Forst und Holz gesamt	2010	7.903	6.515.579	2.033.890	37.812	51.481
Rheinland-Pfalz						
Forstwirtschaft	2011	2.836	380.757	3.590	115	6.492
Forstwirtschaft (VWGf)	2011	2.423	272.882	2.628	0	4.419
Forstwirtschaftl. Dienstleistungen	2011	413	106.865	61.657	53	1.065
Holz bearbeitendes Gewerbe	2011	114	299.884	2.421	227	2.830
Stapelindustrie	2011	114	299.884	2.421	227	2.830
Holzwerkstoffindustrie	2011	133	1.583.963	11.760	1.249	14.887
Holz verarbeitendes Gewerbe	2011	493	723.066	236.865	4.192	5.022
Wohlbauindustrie	2011	68	145.290	35.794	615	795
Industrielles Holzbaugesamtes	2011	910	815.587	253.728	3.131	3.51
Verlags- und Druckergewerbe	2011	247	946.459	154.571	3.221	3.681
Druckergewerbe	2011	659	680.656	211.228	6.430	8.556
Druckerei	2011	141	387.859	56.985	780	994
Holzhandel mit Roh- und Schnittholz	2011	65	184.800	21.276	529	39
Holzhandel mit sonstigen Holztriebwaren	2011	76	200.800	35.107	251	361
Sonst. Handel mit Holz	2011	7.449	6.864.329	2.045.379	37.938	51.082
Cluster Forst und Holz gesamt	2011	7.449	6.864.329	2.045.379	37.938	51.082

Rheinland-Pfalz	Jahr	Unternehmen	Umsatz (Tsd. Euro)	Bruttowertschöpfung (Tsd. Euro)	Sozialbeschäft.	Geringfügigschäftl.	Gesamtbeschäftigte
Forstwirtschaft	2012	2.831	398.644	219.361	2.381	118	5.330
Forstwirtschaft (WGf)	2012	2.423	306.862	166.529	1.885	0	4.288
Forstwirtschaft Dienstleistungen	2012	408	91.782	52.832	516	118	1.042
Holz bearbeitendes Gewerbe	2012	121	299.934	41.555	1.809	158	2.088
Sägewerkstoffe	2012	121	299.934	41.555	1.033	116	1.270
Holzwerkstoffindustrie	2012	*	*	0	776	42	818
Holz verarbeitendes Gewerbe	2012	1.122	1.281.339	392.395	8.259	839	10.220
Wohlbekleidungsindustrie	2012	85	223.537	81.587	3.986	335	4.408
Holzwerkstoffindustrie	2012	64	170.685	51.493	600	95	759
Industrielles Holzbaugesamtes	2012	891	813.214	245.336	3.389	348	4.608
Sonstige Holzverarbeitung	2012	82	73.904	13.978	304	61	447
Holz im Baugewerbe	2012	2.281	1.140.740	378.325	8.780	1.546	12.987
Zimmerer	2012	677	347.415	127.841	2.138	363	3.178
Bauschreier u. Schlosserei	2012	1.509	416.549	159.852	5.823	1.076	8.408
Handwerker (bis 2009)	2012	0	0	0	0	0	0
Holzgerätschaften (bis 2009)	2012	95	376.775	90.632	799	107	1.001
Poliergewerbe	2012	90	2.066.398	706.311	6.780	371	7.241
Holz- und Zellstoffverarbeitung	2012	*	*	0	64	0	64
Faserherstellung	2012	*	*	0	3.564	0	3.568
Faserherstellung	2012	90	2.066.398	706.311	3.216	277	3.659
Verlags- und Druckergewerbe	2012	889	363.898	349.898	3.252	247	12.978
Verlags- und Druckergewerbe	2012	889	363.898	349.898	3.252	247	12.978
Dienstleistungen	2012	644	560.416	208.232	6.168	1.378	8.180
Dienstleistungen	2012	132	398.967	43.686	788	64	964
Handel mit Roh- und Schnittholz	2012	61	169.850	17.050	514	23	588
Großhandel mit sonstigen Holzprodukten sowie Baumaterialien aus Holz	2012	71	176.408	26.636	254	41	368
Cluster Forst und Holz gesamt	2012	7.473	7.026.966	2.142.538	38.142	5.713	51.328

Tabelle 23: Cluster Forst und Holz Saarland (2000-2012)

Saarland	Jahr	Unternehmen	Umsatz (Tsd. Euro)	Bruttowertschöpfung (Tsd. Euro)	Sozial. Beschäft.	Geringfüg. Beschäft.	Gesamtbeschäftigte
Forstwirtschaft	2000	137	19.488	8.802	308	14	459
Forstwirtschaft (W/GF)	2000	104	15.422	6.050	308	0	412
Forstwirtschaft Dienstleistungen	2000	33	4.075	2.742	*	14	47
Holz behandelndes Gewerbe	2000	13	4.846	1.233	89	31	133
Sägewerk	2000	13	4.846	1.233	89	31	133
Holzwerkstoffindustrie	2000	*	*	*	*	*	*
Holz verarbeitendes Gewerbe	2000	35	273.615	93.672	2.073	344	2.152
Wohlbauindustrie	2000	95	89.044	31.526	688	176	959
Holzpackmittelindustrie	2000	7	5.884	1.739	67	8	82
Industrielles Holzbaugesamt	2000	233	178.707	60.407	1.275	153	1.661
Sonstige Holzverarbeitung	2000	0	0	0	43	7	50
Holz im Bauvergabe	2000	475	124.287	49.114	1.042	145	1.662
Zimmerer	2000	119	47.035	18.491	453	42	614
Bauschreier u. -schlosserei	2000	345	75.041	29.740	541	98	984
Handwerker (bis 2009)	2000	11	2.220	883	48	5	64
Handwerker (ab 2009)	2000	*	*	*	*	*	*
Papiergewerbe	2000	19	40.083	11.972	281	36	336
Holz- und Zellstoffverzeugung	2000	*	*	*	0	0	0
Papierverarbeitung	2000	19	40.083	11.972	281	36	336
Verlags- und Druckereigewerbe	2000	199	364.311	153.386	2.734	733	3.686
Verlagsgewerbe	2000	36	230.060	103.939	1.410	228	1.695
Druckereigewerbe	2000	143	114.292	49.177	1.324	505	1.972
Holzhandel	2000	36	61.492	18.155	191	19	244
Holzhandel mit Roh- und Schnittholz	2000	22	23.140	4.839	94	15	171
Handhandel mit sonstigen Holzbauprodukten	2000	16	32.342	13.656	97	4	73
Sonstige Handelsgüter aus Holz	2000	*	*	*	*	*	*
Cluster Forst und Holz gesamt	2000	1.216	888.131	323.284	6.718	1.318	9.352
Saarland	Jahr	Unternehmen	Umsatz (Tsd. Euro)	Bruttowertschöpfung (Tsd. Euro)	Sozial. Beschäft.	Geringfüg. Beschäft.	Gesamtbeschäftigte
Forstwirtschaft	2003	120	15.534	7.973	365	15	500
Forstwirtschaft (W/GF)	2003	120	15.534	7.973	365	15	500
Forstwirtschaft Dienstleistungen	2003	*	*	*	61	15	86
Holz behandelndes Gewerbe	2003	15	5.064	1.086	497	40	552
Sägewerk	2003	15	5.064	1.086	45	27	87
Holzwerkstoffindustrie	2003	*	*	*	452	13	465
Holz verarbeitendes Gewerbe	2003	32	33.095	11.921	1.792	290	2.114
Wohlbauindustrie	2003	10	24.109	9.056	715	133	858
Industrielles Holzbaugesamt	2003	10	6.252	1.944	85	10	105
Sonstige Holzverarbeitung	2003	*	*	*	21	7	40
Holz im Bauvergabe	2003	377	102.046	40.030	896	185	1.458
Zimmerer	2003	98	35.467	14.055	377	52	527
Bauschreier u. -schlosserei	2003	279	66.579	25.975	477	119	875
Handwerker (bis 2009)	2003	*	*	*	42	14	56
Handwerker (ab 2009)	2003	19	30.890	9.620	242	73	334
Papiergewerbe	2003	*	*	*	41	6	47
Holz- und Zellstoffverzeugung	2003	19	30.890	9.620	201	782	3.213
Papierverarbeitung	2003	133	125.549	44.754	2.318	782	3.213
Verlags- und Druckereigewerbe	2003	27	34.057	13.438	1.179	240	1.446
Verlagsgewerbe	2003	106	91.492	34.316	1.139	522	1.767
Druckereigewerbe	2003	30	42.888	6.395	187	11	208
Holzhandel	2003	20	21.453	3.396	105	8	133
Holzhandel mit Roh- und Schnittholz	2003	10	21.445	3.599	62	3	76
Handhandel mit sonstigen Holzbauprodukten	2003	10	21.445	3.599	62	3	76
Sonstige Handelsgüter aus Holz	2003	76	355.076	122.378	6.277	1.376	8.379
Saarland	Jahr	Unternehmen	Umsatz (Tsd. Euro)	Bruttowertschöpfung (Tsd. Euro)	Sozial. Beschäft.	Geringfüg. Beschäft.	Gesamtbeschäftigte
Forstwirtschaft	2004	120	16.737	8.166	372	24	516
Forstwirtschaft (W/GF)	2004	120	16.737	8.166	372	24	516
Forstwirtschaft Dienstleistungen	2004	*	*	*	77	24	101
Holz behandelndes Gewerbe	2004	*	*	*	487	41	528
Sägewerk	2004	*	*	*	37	26	63
Holzwerkstoffindustrie	2004	*	*	*	450	15	465
Holz verarbeitendes Gewerbe	2004	282	222.845	73.802	1.214	302	2.298
Wohlbauindustrie	2004	74	40.496	14.244	680	128	862
Industrielles Holzbaugesamt	2004	*	*	*	92	9	101
Sonstige Holzverarbeitung	2004	208	182.349	59.453	943	154	1.305
Holz im Bauvergabe	2004	0	0	0	19	11	30
Zimmerer	2004	355	96.590	34.234	875	230	1.460
Bauschreier u. -schlosserei	2004	96	33.170	12.590	300	73	559
Handwerker (bis 2009)	2004	259	63.420	22.144	447	144	850
Handwerker (ab 2009)	2004	14	30.853	9.616	224	81	319
Papiergewerbe	2004	*	*	*	39	5	44
Holz- und Zellstoffverzeugung	2004	14	30.853	9.616	185	76	275
Papierverarbeitung	2004	143	143.226	53.921	2.148	96	3.217
Verlags- und Druckereigewerbe	2004	15	33.173	9.733	1.057	330	1.402
Verlagsgewerbe	2004	128	110.053	44.687	1.081	586	1.815
Druckereigewerbe	2004	9	21.678	3.671	174	14	197
Holzhandel	2004	9	21.678	3.671	107	9	116
Holzhandel mit Roh- und Schnittholz	2004	9	21.678	3.671	67	5	81
Handhandel mit sonstigen Holzbauprodukten	2004	9	21.678	3.671	67	5	81
Sonstige Handelsgüter aus Holz	2004	923	531.929	183.815	5.994	1.618	8.535
Saarland	Jahr	Unternehmen	Umsatz (Tsd. Euro)	Bruttowertschöpfung (Tsd. Euro)	Sozial. Beschäft.	Geringfüg. Beschäft.	Gesamtbeschäftigte
Forstwirtschaft	2005	105	19.582	10.105	342	16	463
Forstwirtschaft (W/GF)	2005	105	19.582	10.105	342	16	463
Forstwirtschaft Dienstleistungen	2005	*	*	*	74	16	90
Holz behandelndes Gewerbe	2005	0	0	0	484	39	523
Sägewerk	2005	0	0	0	31	26	57
Holzwerkstoffindustrie	2005	*	*	*	453	13	466
Holz verarbeitendes Gewerbe	2005	270	538.722	171.204	1.588	282	2.180
Wohlbauindustrie	2005	67	356.986	114.514	655	115	837
Industrielles Holzbaugesamt	2005	*	*	*	103	13	116
Sonstige Holzverarbeitung	2005	187	179.388	55.952	864	145	1.186
Holz im Bauvergabe	2005	16	2.349	739	16	9	41
Zimmerer	2005	353	102.048	37.491	886	212	1.451
Bauschreier u. -schlosserei	2005	96	34.935	12.902	391	72	559
Handwerker (bis 2009)	2005	257	67.113	24.589	449	129	835
Handwerker (ab 2009)	2005	*	*	*	46	11	57
Papiergewerbe	2005	*	*	*	238	59	297
Holz- und Zellstoffverzeugung	2005	*	*	*	38	8	46
Papierverarbeitung	2005	115	120.738	41.262	2.079	880	3.054
Verlags- und Druckereigewerbe	2005	13	33.574	10.889	1.019	339	1.362
Verlagsgewerbe	2005	102	87.164	30.674	1.080	521	1.682
Druckereigewerbe	2005	28	52.595	7.986	176	19	223
Holzhandel	2005	19	32.611	4.366	113	11	143
Holzhandel mit Roh- und Schnittholz	2005	9	19.983	3.000	63	8	80
Handhandel mit sonstigen Holzbauprodukten	2005	9	19.983	3.000	63	8	80
Sonstige Handelsgüter aus Holz	2005	871	833.695	267.748	5.843	1.487	8.201
Saarland	Jahr	Unternehmen	Umsatz (Tsd. Euro)	Bruttowertschöpfung (Tsd. Euro)	Sozial. Beschäft.	Geringfüg. Beschäft.	Gesamtbeschäftigte
Forstwirtschaft	2002	146	19.188	10.551	288	0	432
Forstwirtschaft (W/GF)	2002	119	14.752	7.250	288	0	405
Forstwirtschaft Dienstleistungen	2002	27	4.436	3.101	*	*	27
Holz behandelndes Gewerbe	2002	12	4.278	1.016	464	64	540
Sägewerk	2002	12	4.278	1.016	40	40	52
Holzwerkstoffindustrie	2002	*	*	*	464	24	488
Holz verarbeitendes Gewerbe	2002	109	60.748	21.236	1.801	281	2.181
Wohlbauindustrie	2002	84	51.086	18.172	605	113	802
Industrielles Holzbaugesamt	2002	9	6.999	2.125	76	9	94
Sonstige Holzverarbeitung	2002	16	2.663	840	24	7	47
Holz im Bauvergabe	2002	397	104.672	39.516	991	167	1.555
Zimmerer	2002	101	37.022	13.925	427	44	572
Bauschreier u. -schlosserei	2002	296	67.650	25.591	516	106	918
Handwerker (bis 2009)	2002	*	*	*	48	17	65
Handwerker (ab 2009)	2002	19	34.726	10.559	263	47	329
Papiergewerbe	2002	*	*	*	44	0	50
Holz- und Zellstoffverzeugung	2002	19	34.726	10.559	219	41	279
Papierverarbeitung	2002	189	141.311	58.997	2.340	750	3.489
Verlags- und Druckereigewerbe	2002	29	33.670	10.712	1.279	224	1.510
Verlagsgewerbe	2002	164	113.844	49.295	1.279	336	1.978
Druckereigewerbe	2002	36	49.862	7.193	171	11	218
Holzhandel	2002	21	22.353	3.357	123	4	145
Holzhandel mit Roh- und Schnittholz	2002	19	22.039	3.599	51	7	73
Handhandel mit sonstigen Holzbauprodukten	2002	19	22.039	3.599	51	7	73
Sonstige Handelsgüter aus Holz	2002	908	415.544	149.340	6.516	1.330	8.754

Saarfond	Jahr	Unternehmen	Umsatz (Tsd. Euro)	Bruttowertschöpfung (Tsd. Euro)	Sozial. Beschäft.	Geringfüg. Beschäft.	Gesamtbeschäftigte
Forstwirtschaft	2006	129	26.830	13.747	380	26	535
Forstwirtschaft (VVGf)	2006	105	22.840	11.392	277	0	382
Forstwirtschaft Dienstleistungen	2006	24	3.990	2.355	103	26	153
Holz behandelndes Gewerbe	2006	12	5.803	1.218	492	48	552
Sägewerkstoffe	2006	12	5.803	1.218	33	31	76
Holzwerkstoffindustrie	2006	*	*	*	459	17	476
Holz verarbeitendes Gewerbe	2006	100	38.956	11.690	1.604	310	2.014
Werkstoffindustrie	2006	69	25.726	7.897	632	136	837
Holzwerkstoffindustrie	2006	9	8.670	2.355	98	17	124
Industrielles Holzbaugewerbe	2006	9	8.670	2.355	896	148	1.004
Sonstige Holzbaugewerbe	2006	22	4.560	1.438	18	9	49
Holz im Baugewerbe	2006	381	112.223	34.889	866	213	1.440
Zimmerer	2006	102	38.271	12.415	370	68	540
Bauschreier u. -schlosserei	2006	259	73.962	22.454	444	133	636
Parquetleger (bis 2009)	2006	*	*	*	92	12	64
Holzgerätee (ab 2009)	2006	15	37.318	10.785	205	77	297
Holz- und Zellstoffzerlegung	2006	*	*	*	*	*	*
Faserherstellung	2006	15	37.318	10.785	164	73	232
Verlags- und Druckergewerbe	2006	150	154.924	56.286	2.066	916	3.134
Druckergewerbe	2006	38	54.286	19.945	1.010	392	1.440
Holzhandel	2006	12	109.639	39.241	1.056	526	1.694
Holzhandel mit Roh- und Schnittholz	2006	39	32.992	4.293	112	19	142
Holzhandel mit sonstigen Holzbaubwaren	2006	11	22.273	2.834	67	7	85
Sonst. Handelsgüter aus Holz	2006	*	*	*	*	*	*
Cluster Forst und Holz gesamt	2006	797	434.091	136.122	5.792	1.610	8.199

Jahr	Unternehmen	Umsatz (Tsd. Euro)	Bruttowertschöpfung (Tsd. Euro)	Sozial. Beschäft.	Geringfüg. Beschäft.	Gesamtbeschäftigte
2007	140	34.872	19.623	274	0	414
2007	114	29.023	16.172	274	0	388
2007	26	5.849	3.451	103	26	153
2007	*	*	*	589	57	646
2007	*	*	*	35	38	73
2007	284	315.250	92.976	1.632	290	2.176
2007	174	24.498	7.453	712	112	1.005
2007	69	8.670	2.355	98	17	124
2007	174	287.043	83.988	812	142	1.238
2007	21	3.709	1.154	15	7	42
2007	387	106.057	38.918	924	245	1.506
2007	99	33.621	12.426	406	76	581
2007	238	72.436	26.093	458	154	630
2007	*	*	*	60	15	75
2007	13	38.375	11.229	219	43	275
2007	13	38.375	11.229	178	39	230
2007	140	158.364	58.168	1.986	884	3.090
2007	11	154.152	38.409	1.008	495	1.072
2007	25	14.312	4.832	107	12	139
2007	9	63.919	12.585	151	8	168
2007	940	773.110	237.091	5.782	1.531	8.223

Jahr	Unternehmen	Umsatz (Tsd. Euro)	Bruttowertschöpfung (Tsd. Euro)	Sozial. Beschäft.	Geringfüg. Beschäft.	Gesamtbeschäftigte
2008	114	24.766	12.274	315	18	447
2008	114	24.766	12.274	236	0	350
2008	9	5.809	987	661	49	719
2008	9	5.809	987	36	35	80
2008	*	*	*	625	19	639
2008	248	168.175	51.611	1.636	299	2.183
2008	64	24.261	7.451	712	122	898
2008	165	140.148	42.878	816	160	1.041
2008	19	3.767	1.283	17	6	42
2008	92	32.782	11.228	970	238	1.330
2008	92	32.782	11.228	414	76	592
2008	*	*	*	480	163	643
2008	*	*	*	76	19	95
2008	13	46.748	12.853	179	51	243
2008	13	46.748	12.853	179	51	243
2008	140	145.108	52.896	1.869	896	2.967
2008	40	53.454	22.614	846	352	1.312
2008	100	91.619	30.613	1.023	495	1.515
2008	18	38.828	5.290	133	16	139
2008	16	38.323	5.290	54	11	69
2008	632	460.216	146.739	5.888	1.580	8.080

Saarfond	Jahr	Unternehmen	Umsatz (Tsd. Euro)	Bruttowertschöpfung (Tsd. Euro)	Sozial. Beschäft.	Geringfüg. Beschäft.	Gesamtbeschäftigte
Forstwirtschaft	2009	147	27.702	12.129	309	22	478
Forstwirtschaft (VVGf)	2009	114	20.723	8.101	215	0	329
Forstwirtschaft Dienstleistungen	2009	33	6.979	4.028	94	22	149
Holz behandelndes Gewerbe	2009	11	5.311	857	17	7	35
Sägewerkstoffe	2009	11	5.311	857	17	7	35
Holzwerkstoffindustrie	2009	*	*	*	*	*	*
Holz verarbeitendes Gewerbe	2009	166	59.026	17.500	925	232	1.423
Mittelindustrie	2009	55	19.403	6.466	325	93	473
Holzwerkstoffindustrie	2009	*	*	*	84	33	117
Industrielles Holzbaugewerbe	2009	101	32.891	10.111	492	105	698
Sonstige Holzbaugewerbe	2009	10	2.731	924	24	1	35
Holz im Baugewerbe	2009	398	138.791	47.654	1.326	307	2.031
Zimmerer	2009	100	38.148	12.898	362	67	529
Bauschreier u. -schlosserei	2009	275	87.263	31.042	816	230	1.321
Parquetleger (bis 2009)	2009	23	13.381	3.715	148	10	181
Holzgerätee (ab 2009)	2009	10	43.515	13.251	147	33	190
Holz- und Zellstoffzerlegung	2009	*	*	*	0	0	0
Faserherstellung	2009	10	43.515	13.251	147	33	190
Verlags- und Druckergewerbe	2009	172	156.029	57.470	1.829	727	2.728
Druckergewerbe	2009	45	103.322	19.733	848	325	1.218
Holzhandel	2009	127	103.322	37.737	961	402	1.510
Holzhandel mit Roh- und Schnittholz	2009	26	54.450	10.071	51	6	83
Holzhandel mit sonstigen Holzbaubwaren	2009	15	38.022	6.025	51	6	68
Sonst. Handelsgüter aus Holz	2009	11	16.428	2.046	51	6	68
Cluster Forst und Holz gesamt	2009	930	480.823	158.933	4.604	1.334	6.869

Jahr	Unternehmen	Umsatz (Tsd. Euro)	Bruttowertschöpfung (Tsd. Euro)	Sozial. Beschäft.	Geringfüg. Beschäft.	Gesamtbeschäftigte
2010	110	23.683	11.303	288	21	419
2010	110	23.683	11.303	204	0	314
2010	11	53.055	10.832	13	6	30
2010	11	53.055	10.832	13	6	30
2010	*	*	*	*	*	*
2010	198	182.909	57.806	931	225	1.354
2010	74	61.994	20.822	336	90	500
2010	*	*	*	82	42	124
2010	110	117.941	36.911	484	90	694
2010	14	2.975	973	19	3	36
2010	382	182.772	67.844	1.420	289	2.091
2010	99	42.783	15.193	417	57	573
2010	283	119.408	46.414	836	222	1.321
2010	20	20.601	5.657	167	10	197
2010	3	304	92	0	0	3
2010	*	*	*	0	0	0
2010	3	304	92	0	0	3
2010	171	158.779	56.819	1.707	651	2.529
2010	47	102.659	18.807	753	287	1.087
2010	124	102.659	38.911	934	364	1.442
2010	15	97.185	9.877	43	4	62
2010	15	97.185	9.877	43	4	62
2010	890	693.697	212.993	4.402	1.186	6.488

Jahr	Unternehmen	Umsatz (Tsd. Euro)	Bruttowertschöpfung (Tsd. Euro)	Sozial. Beschäft.	Geringfüg. Beschäft.	Gesamtbeschäftigte
2011	133	34.302	17.264	296	30	459
2011	110	28.561	13.667	208	0	318
2011	23	5.741	3.307	88	30	141
2011	11	56.036	9.287	17	7	35
2011	11	56.036	9.287	17	7	35
2011	*	*	*	0	0	0
2011	187	69.643	21.007	918	216	1.321
2011	70	22.586	7.004	352	89	520
2011	6	9.794	2.411	84	42	132
2011	111	37.263	11.592	452	83	646
2011	0	0	0	20	3	23
2011	364	148.750	53.126	1.589	331	2.283
2011	95	46.487	16.791	396	73	564
2011	246	89.891	33.003	951	245	1.442
2011	0	0	0	0	0	0
2011	23	12.373	3.337	221	13	267
2011	6	60.739	16.347	0	0	6
2011	*	*	*	0	0	0
2011	6	60.739	16.347	0	0	6
2011	144	131.034	43.961	1.641	504	2.289
2011	29	38.935	13.256	726	133	888
2011	115	94.099	30.726	915	371	1.401
2011	29	132.644	16.920	38	4	71
2011	16	109.306	12.655	*	*	16
2011	13	23.338	4.035	38	4	55
2011	874	639.147	178.113	4.478	1.092	6.444

Saarländ	Jahr	Unter- nehmen	Umsatz (Tsd. Euro)	Bruttowert- schöpfung (Tsd. Euro)	Sozial- Beschäft.	Geringfüg.- Beschäft.	Gesamtb- schäftige
Forstwirtschaft	2012	139	38.722	21.235	194	0	333
Forstwirtschaft (WGf)	2012	110	31.999	17.365	194	0	304
Forstwirtschaftl. Dienstleistungen	2012	29	6.723	3.870	*	*	29
Holz behandelndes Gewerbe	2012	0	0	0	18	8	26
Sägenindustrie	2012	*	*	0	18	8	26
Holzwerkstoffindustrie	2012	*	*	0	*	*	0
Holz verarbeitendes Gewerbe	2012	192	77.890	23.030	1.097	209	1.438
Möbelindustrie	2012	62	22.227	6.645	518	87	667
Holzpackmittelindustrie	2012	7	10.208	3.050	87	44	138
Industrielles Holzbaugesetz	2012	111	41.895	12.639	411	74	596
Sonstige Holzverarbeitung	2012	12	3.520	666	21	4	37
Holz im Bauvererbe	2012	346	131.567	49.828	1.399	305	2.050
Zimmerer	2012	99	41.948	15.436	403	79	581
Baumscherei u. -schlosserei	2012	247	89.620	34.392	996	226	1.469
Parquetlerei (bis 2009)	2012	0	0	0	0	0	0
Holzgerätschaften	2012	*	*	0	*	*	0
Fabrikvererbe	2012	7	64.978	17.578	0	0	7
Holz- und Zellstoffvererbung	2012	*	*	0	*	*	0
Fabrikvererbung	2012	7	64.978	17.578	0	0	7
Vererb- und Druckvererbe	2012	85	69.512	26.200	1.578	427	2.090
Vererbvererbe	2012	41	59.078	18.937	689	46	1.254
Druckvererbe	2012	44	10.434	18.263	889	329	1.236
Holzhandel	2012	29	122.228	18.282	*	0	12
Holzhandel mit Roh- und Schnittholz	2012	12	110.668	11.799	*	*	12
Großhandel mit sonstigen Holzwaren	2012	11	21.659	3.270	*	*	11
Sonst. Handel mit Holz	2012	*	*	0	*	*	0
Cluster Forst und Holzgesamt	2012	797	510.954	152.940	4.226	949	5.972

Abbildung 24: Cluster Forst und Holz Sachsen (2000-2012)

Sachsen	Jahr	Unternehmen	Umsatz (Tsd. Euro)	Bruttowertschöpfung (Tsd. Euro)	Sozial. Beschäft.	Geringfüg. Beschäft.	Gesamtbeschäftigte
Forstwirtschaft	2000	668	99.183	41.889	3.013	31	3.270
	2001	666	88.765	34.800	1.775	0	2.383
	2002	608	10.417	7.009	1.238	31	1.327
	2003	58	59.516	15.145	1.744	89	1.959
	2004	126	59.516	15.145	1.064	5	1.275
	2005	*	*	*	660	4	664
	2006	1.630	807.384	267.751	13.184	1.221	16.045
	2007	479	336.166	106.166	7.273	507	8.259
	2008	*	*	*	437	47	484
	2009	550	298.607	100.936	2.283	138	2.977
	2010	601	172.617	60.648	3.201	529	4.331
	2011	2.180	663.883	262.689	12.579	994	15.753
2012	357	145.162	57.068	3.653	194	4.184	
Holz im Bauwesen	2000	1.784	489.023	193.809	8.541	770	11.065
	2001	69	29.698	11.812	405	30	504
	2002	183	584.196	197.730	5.783	384	6.290
	2003	13	5.071	1.720	632	18	653
	2004	39	318.944	86.235	2.515	181	2.735
	2005	111	260.181	77.714	2.616	165	2.922
	2006	731	991.927	459.075	10.515	2.392	13.998
	2007	196	375.996	158.053	3.923	1.979	5.995
	2008	534	615.931	292.012	6.992	773	7.900
	2009	114	118.889	19.960	584	23	641
	2010	23	23.433	11.01	318	10	221
	2011	89	64.498	14.359	318	13	420
2012	5.510	3.319.988	1.224.339	47.312	5.074	57.996	
Holz- und Zellstoffherstellung	2000	1.233	95.448	50.000	2.305	43	3.381
	2001	1.184	89.405	43.889	1.634	0	2.818
	2002	49	6.043	4.141	671	43	753
	2003	119	95.642	20.506	1.844	121	2.084
	2004	119	95.642	20.506	883	116	1.118
	2005	*	*	*	961	5	966
	2006	914	324.985	105.382	10.523	1.221	12.658
	2007	403	209.795	68.254	5.225	527	6.152
	2008	43	2.097.795	682.254	5.225	527	4.722
	2009	*	*	*	1.809	156	1.965
	2010	511	115.190	37.107	3.069	486	4.066
	2011	1.994	483.672	189.220	8.077	1.200	11.271
2012	333	101.806	40.344	2.202	214	2.749	
Sonstige Holzbaubetriebe	2000	1.578	354.114	138.154	5.609	946	8.133
	2001	83	27.752	10.721	266	40	389
	2002	107	271.220	84.482	6.121	521	6.749
	2003	*	*	*	662	17	689
	2004	*	*	*	2.612	285	2.877
	2005	107	271.220	84.482	2.857	239	3.203
	2006	610	659.139	255.491	10.377	9.618	20.695
	2007	213	390.212	151.355	6.588	8.840	12.972
	2008	397	268.927	102.136	6.588	7.733	10.299
	2009	110	108.720	17.915	360	31	491
	2010	29	34.727	5.497	161	17	207
	2011	81	73.993	12.418	189	14	284
2012	5.087	2.038.826	720.985	39.597	12.755	57.439	
Holz- und Zellstoffherstellung	2000	1.039	87.731	34.238	2.894	31	4.028
	2001	1.049	81.164	30.841	1.812	0	2.861
	2002	502	6.566	4.457	1.082	31	1.167
	2003	123	74.489	18.531	1.557	95	1.775
	2004	123	74.489	18.531	911	91	1.225
	2005	*	*	*	646	4	650
	2006	1.511	872.111	270.478	12.177	1.227	14.913
	2007	441	496.661	149.437	6.592	527	7.573
	2008	512	226.722	72.618	4.44	46	480
	2009	558	148.729	48.233	3.153	148	2.618
	2010	2.083	515.214	205.267	10.279	1.156	13.518
	2011	347	111.461	44.157	2.861	257	3.465
2012	1.661	378.178	150.913	7.112	883	9.636	
Holz- und Zellstoffherstellung	2000	145	578.283	171.899	5.847	424	6.416
	2001	11	4.282	1.389	642	18	671
	2002	37	320.968	94.141	2.410	214	2.661
	2003	97	251.063	76.489	2.795	192	3.084
	2004	676	961.183	287.806	10.761	2.506	13.943
	2005	192	361.394	143.592	3.935	1.819	5.946
	2006	494	299.739	123.659	6.826	687	7.997
	2007	109	101.954	18.219	444	28	561
	2008	83	30.227	4.676	176	12	214
	2009	81	71.797	11.344	210	16	307
	2010	5.750	2.898.983	985.038	43.989	5.467	55.176
	Holz- und Zellstoffherstellung	2000	1.143	125.761	58.838	2.217	63
2001		1.129	112.708	58.166	1.541	0	2.670
2002		54	13.052	7.703	676	63	793
2003		127	112.869	24.743	1.989	100	2.216
2004		127	112.869	24.743	1.022	100	1.249
2005		*	*	*	967	*	967
2006		1.380	564.196	176.139	10.070	1.199	12.669
2007		403	231.031	73.852	5.220	547	6.170
2008		43	2.097.795	682.254	5.220	527	4.722
2009		506	216.500	67.827	1.850	182	2.518
2010		471	110.665	34.759	2.657	421	3.549
2011		1.886	389.056	143.122	6.841	1.155	9.882
2012	341	82.360	30.418	2.301	230	2.272	
Holz- und Zellstoffherstellung	2000	1.460	285.377	104.555	4.899	889	7.248
	2001	85	21.319	8.149	241	36	362
	2002	*	*	*	5.940	489	6.409
	2003	*	*	*	571	10	581
	2004	*	*	*	2.503	259	2.762
	2005	643	823.147	310.215	10.047	4.990	15.666
	2006	425	493.353	184.229	3.477	904	7.751
	2007	70	67.733	10.170	373	26	489
	2008	70	67.733	10.170	183	16	199
	2009	70	67.733	10.170	190	10	270
	2010	5.289	2.082.260	730.252	37.477	6.002	50.786

Sachsen	Jahr	Unternehmen	Umsatz (Tsd. Euro)	Bruttowertschöpfung (Tsd. Euro)	Sozial. Beschäft.	Geringfüg. Beschäft.	Gesamtbeschäftigte
Forstwirtschaft	2006	1.197	150.340	76.714	2.265	72	3.534
Forstwirtschaft (VVG)	2006	1.129	131.457	65.570	1.595	0	2.724
Forstwirtschaft Dienstleistungen	2006	68	18.883	11.144	670	72	810
Holz bearbeitendes Gewerbe	2006	129	137.571	28.885	2.018	96	2.243
Stapelindustrie	2006	137.571	137.571	28.885	1.080	93	1.312
Holzwerkstoffindustrie	2006	1276	582.449	181.739	928	3	931
Holz verarbeitendes Gewerbe	2006	1.276	582.449	181.739	10.092	1.113	12.481
Wohlbauindustrie	2006	281	192.582	63.769	5.220	504	5.985
Holzpaechelindustrie	2006	535	270.574	80.346	1.785	143	2.453
Industrielles Holzbaugewerbe	2006	480	119.284	37.624	2.695	405	3.580
Sonstige Holzbaugewerbe	2006	395	493.032	135.339	6.886	1.046	9.906
Holz im Baugewerbe	2006	1.446	319.589	97.024	4.937	789	7.172
Bauscherei u. -schlosserei	2006	105	23.216	7.090	230	34	389
Handel mit sonstigen Holzbaugewerben	2006	1.446	319.589	97.024	4.937	789	7.172
Sonst. Baubetriebe aus Holz	2006	1.446	319.589	97.024	4.937	789	7.172
Cluster Forst und Holz gesamt	2006	5.203	2.228.022	736.901	37.686	7.620	50.319

Jahr	Unternehmen	Umsatz (Tsd. Euro)	Bruttowertschöpfung (Tsd. Euro)	Sozial. Beschäft.	Geringfüg. Beschäft.	Gesamtbeschäftigte
2007	1.453	203.527	114.804	2.451	71	3.975
2007	1.370	167.042	93.977	1.577	0	2.947
2007	83	36.485	21.527	874	71	1.028
2007	136	156.776	31.877	2.132	93	2.361
2007	127	147.269	29.887	1.199	93	1.391
2007	9	9.507	1.900	933	*	942
2007	1.282	591.669	179.920	10.545	1.036	12.863
2007	182	117.875	35.773	5.532	479	6.193
2007	45	40.509	10.074	1.713	71	567
2007	541	262.805	76.728	2.849	115	2.369
2007	514	170.479	57.245	1.713	371	3.784
2007	1.882	455.885	165.477	6.888	983	9.733
2007	376	118.305	42.610	1.892	178	2.246
2007	1.403	316.491	114.006	4.930	774	7.107
2007	113	24.069	8.860	236	31	380
2007	124	606.706	153.815	6.192	486	6.772
2007	5	318.644	71.469	3.943	11	559
2007	30	297.973	82.073	3.116	209	3.414
2007	82	537.376	218.961	10.318	4.283	15.030
2007	216	430.142	169.591	3.445	3.269	6.933
2007	146	349.252	49.270	6.327	1.024	8.979
2007	25	143.616	14.482	182	45	216
2007	65	63.366	9.314	216	14	295
2007	5.339	2.858.192	876.211	38.924	6.987	51.290

Jahr	Unternehmen	Umsatz (Tsd. Euro)	Bruttowertschöpfung (Tsd. Euro)	Sozial. Beschäft.	Geringfüg. Beschäft.	Gesamtbeschäftigte
2008	1.451	171.072	87.238	2.112	70	3.633
2008	1.370	142.542	70.845	1.356	0	2.756
2008	81	28.530	17.093	756	70	907
2008	136	179.243	30.995	2.158	80	2.377
2008	127	168.286	28.881	1.200	93	1.407
2008	9	10.956	1.814	958	*	942
2008	1.484	771.713	244.402	10.787	944	13.215
2008	393	240.271	73.126	5.507	411	6.311
2008	44	39.953	10.927	1.595	70	709
2008	542	290.045	88.747	1.825	120	2.487
2008	505	201.434	72.006	2.860	343	3.708
2008	1.886	473.069	186.994	7.030	939	9.285
2008	383	128.356	43.953	1.899	174	2.856
2008	1.379	317.388	112.578	5.018	711	7.108
2008	124	21.323	10.142	313	54	491
2008	119	591.411	130.335	6.289	391	6.778
2008	5	348.469	64.610	2.542	12	2.657
2008	30	241.961	83.540	3.172	264	3.630
2008	654	889.994	306.319	10.318	4.060	16.628
2008	214	431.069	152.070	3.356	2.895	6.636
2008	440	423.969	152.070	7.478	1.074	8.932
2008	23	98.347	18.272	166	43	218
2008	22	71.274	8.206	123	20	144
2008	59	74.575	12.893	289	26	314
2008	5.814	3.157.789	1.022.541	39.680	6.510	52.004

Jahr	Unternehmen	Umsatz (Tsd. Euro)	Bruttowertschöpfung (Tsd. Euro)	Sozial. Beschäft.	Geringfüg. Beschäft.	Gesamtbeschäftigte
2009	1.470	148.159	63.298	1.936	86	3.492
2009	1.370	119.274	46.627	1.237	0	2.607
2009	100	28.885	16.671	689	86	885
2009	149	184.810	29.893	2.028	83	2.260
2009	132	171.492	27.689	995	77	1.204
2009	17	13.318	2.004	1.033	6	1.056
2009	821	429.176	138.831	9.556	858	11.215
2009	17	2.565	1.550	5.426	385	5.828
2009	51	30.278	8.712	387	53	434
2009	392	242.750	74.550	1.543	139	2.076
2009	381	153.582	54.019	2.180	281	2.822
2009	2.006	491.884	170.582	7.819	1.083	10.908
2009	450	116.139	39.266	1.377	150	1.977
2009	1.471	345.435	122.881	6.028	913	8.412
2009	85	30.311	8.415	414	20	519
2009	73	140.015	41.575	388	6.257	6.257
2009	*			580	12	602
2009	73	140.015	41.575	2.575	72	2.647
2009	699	1.038.081	400.743	10.077	3.914	14.890
2009	245	482.320	200.939	3.521	3.042	6.808
2009	454	555.760	193.744	6.556	872	7.881
2009	81	109.183	23.024	405	35	521
2009	21	44.054	6.980	187	12	220
2009	60	65.139	16.043	218	23	301
2009	5.289	2.541.317	867.726	37.617	6.427	49.343

Jahr	Unternehmen	Umsatz (Tsd. Euro)	Bruttowertschöpfung (Tsd. Euro)	Sozial. Beschäft.	Geringfüg. Beschäft.	Gesamtbeschäftigte
2010	1.582	173.327	86.827	1.856	67	3.515
2010	1.488	136.370	65.653	1.176	0	2.673
2010	94	36.988	21.305	681	67	842
2010	139	172.882	32.659	2.026	81	2.246
2010	125	160.213	30.824	1.017	75	1.217
2010	14	17.660	2.664	1.009	6	1.029
2010	1.232	722.629	230.960	9.554	785	11.661
2010	418	336.789	77.238	5.644	343	6.355
2010	49	31.474	8.018	389	52	490
2010	389	278.819	85.824	1.548	129	2.076
2010	366	175.546	60.850	2.123	281	2.750
2010	2.016	507.389	189.853	8.107	1.069	11.192
2010	471	118.442	42.081	1.465	157	2.093
2010	1.436	359.046	139.660	6.243	882	8.561
2010	109	29.902	8.211	399	30	538
2010	32	148.479	37.465	5.234	341	5.607
2010	*			2.518	*	2.518
2010	32	148.479	37.465	2.716	276	3.024
2010	707	1.026.151	405.027	9.803	4.484	15.004
2010	246	488.142	202.910	3.416	3.569	7.231
2010	461	538.009	202.177	6.387	925	7.773
2010	78	127.033	15.477	404	38	520
2010	22	55.891	6.987	180	11	213
2010	56	67.192	9.390	224	27	307
2010	5.796	2.883.920	998.088	37.084	6.875	49.755

Jahr	Unternehmen	Umsatz (Tsd. Euro)	Bruttowertschöpfung (Tsd. Euro)	Sozial. Beschäft.	Geringfüg. Beschäft.	Gesamtbeschäftigte
2011	1.488	164.384	80.332	1.868	62	3.428
2011	1.488	164.384	80.332	1.188	0	2.686
2011	11	18.383	2.824	670	84	732
2011	11	18.383	2.824	1.451	76	1.527
2011	11	18.383	2.824	968	8	985
2011	1.249	751.473	226.428	9.787	722	11.739
2011	431	254.693	78.211	5.690	310	6.431
2011	49	46.039	11.087	414	52	515
2011	404	297.024	92.404	1.565	121	2.080
2011	365	153.177	44.546	2.099	239	2.703
2011	1.943	498.588	182.294	8.278	1.083	11.304
2011	489	126.524	45.701	1.507	157	2.153
2011	1.454	372.034	136.592	6.375	908	8.737
2011	0	0	0	396	0	414
2011	67	285.748	73.305	5.995	285	6.347
2011	*			645	14	659
2011	67	285.748	73.305	2.579	71	2.650
2011	577	911.344	339.844	9.948	5.218	15.743
2011	118	325.087	125.676	3.454	4.293	7.865
2011	459	588.257	214.166	6.424	925	7.878
2011	81	145.849	21.100	412	46	539
2011	22	71.274	8.206	183	20	225
2011	59	74.575	12.893	229	26	314
2011	5.426	2.774.749	925.997	38.686	7.500	51.612

Sachsen	Jahr	Unternehmen	Umsatz (Tsd. Euro)	Bruttowertschöpfung (Tsd. Euro)	Sozialbeschäft.	Geringfügigbeschäft.	Gesamtbeschäftigte
Forstwirtschaft	2012	1.610	222.582	122.056	1.811	74	3.495
Forstwirtschaft (WGK)	2012	1.498	164.172	99.947	1.119	0	2.617
Forstwirtschaftl. Dienstleistungen	2012	112	38.410	22.110	692	74	678
Holz behandelndes Gewerbe	2012	140	245.519	34.295	2.374	89	2.603
Sägewerkstoffe	2012	127	230.412	31.923	1.463	83	1.673
Holzwerkstoffindustrie	2012	13	15.107	2.371	911	6	930
Holz verarbeitendes Gewerbe	2012	1.292	818.064	236.084	9.779	768	11.839
Wohlfühlindustrie	2012	464	280.546	84.497	5.727	351	6.542
Holzpackmittelindustrie	2012	49	50.185	15.131	414	46	509
Industrielles Holzrauwesen	2012	414	328.086	98.891	1.510	109	2.033
Sonstige Holzverarbeitung	2012	385	159.277	37.565	2.128	282	2.756
Holz im Baugewerbe	2012	2.074	588.121	207.229	8.527	1.094	11.839
Zimmerer	2012	508	128.848	47.413	1.592	152	2.252
Baumschere u. -schisserei	2012	1.411	378.128	145.108	6.564	884	8.539
Handwerkerei (bis 2009)	2012	0	0	0	0	0	0
Holzgerätschaften (bis 2009)	2012	135	61.145	14.708	371	18	544
Fabrikergewerbe	2012	83	305.360	82.442	6.045	298	6.394
Holz- und Zellstoffverarbeitung	2012	*	*	0	650	16	666
Fabrikveredelung	2012	*	*	0	2.322	64	2.395
Verlags- und Druckergewerbe	2012	83	305.360	82.442	2.322	176	3.132
Verlags- und Druckergewerbe	2012	593	850.129	351.499	9.892	5.597	19.992
Druckergewerbe	2012	412	469.698	182.831	3.279	4.796	9.126
Druckergewerbe	2012	438	484.811	189.859	3.363	411	4.130
Holzhandel	2012	21	62.658	7.006	184	24	229
Holzhandel mit Roh- und Schnittholz	2012	21	62.658	7.006	184	24	229
Großhandel mit sonstigen Holzwaren	2012	*	*	0	259	31	290
Sonder-Beschäftigung als Holzhandwerker	2012	*	*	0	259	31	290
Cluster Forst und Holz Gesamt	2012	5.773	3.175.431	1.040.612	38.841	7.843	52.457

Tabelle 25: Cluster Forst und Holz Sachsen-Anhalt (2000-2012)

Sachsen-Anhalt	Jahr	Unternehmen	Umsatz (Tsd. Euro)	Bruttowertschöpfung (Tsd. Euro)	Sozial. Beschäft.	Geringfüg. Beschäft.	Gesamtbeschäftigte
Forstwirtschaft	2000	889	96.827	40.637	2.439	28	3.390
Forstwirtschaft (WGR)	2000	829	87.576	34.474	1.751	0	2.580
Forstwirtschaft Dienstleistungen	2000	40	9.251	6.224	742	28	810
Holz bearbeitendes Gewerbe	2000	*	*	*	367	40	407
Sägewerk	2000	*	*	*	254	35	289
Holzwerkstoffindustrie	2000	*	*	*	113	5	118
Holz verarbeitendes Gewerbe	2000	551	381.857	128.921	6.404	307	7.282
Möbelindustrie	2000	190	155.842	52.839	4.614	167	4.881
Holzwerkzeugmaschinen	2000	14	2.796	1.811	19	214	243
Holzspandekel	2000	249	176.915	59.801	1.336	89	1.674
Industrielles Holzgewerbe	2000	98	36.673	12.855	273	32	403
Sonstige Holzverarbeitung	2000	1492	448.508	177.900	6.838	366	8.696
Holz im Baugewerbe	2000	146	78.212	30.748	2.648	102	2.896
Zimmer	2000	1346	371.297	147.152	3.948	255	5.549
Bauschreier u. -schlosserei	2000	*	*	*	242	9	251
Handwerker (bis 2009)	2000	*	*	*	1.013	23	1.036
Hof- und Zeltanfertigung	2000	*	*	*	274	0	274
Papierherstellung	2000	*	*	*	739	23	762
Verlags- und Druckergewerbe	2000	289	145.547	64.635	4.126	386	4.801
Verlags- und Druckergewerbe	2000	53	30.907	14.095	2.070	184	2.328
Druckergewerbe	2000	236	114.640	50.541	2.056	202	2.494
Holzhandel	2000	46	42.675	7.195	545	33	625
Holzhandel mit Roh- und Schnittholz	2000	10	11.748	1.948	129	17	156
Holzhandel mit sonstigen Holzwaren	2000	36	31.105	5.288	417	16	469
Cluster Forst und Holz gesamt	2000	3.247	1.116.414	418.630	21.787	1.183	28.217
Forstwirtschaft	2003	1.233	96.730	51.128	2.258	39	3.550
Forstwirtschaft (WGR)	2003	1.192	88.207	45.274	1.812	0	2.804
Forstwirtschaft Dienstleistungen	2003	41	8.543	5.854	646	39	726
Holz bearbeitendes Gewerbe	2003	7	55.353	12.824	680	35	722
Sägewerk	2003	*	*	*	205	30	235
Holzwerkstoffindustrie	2003	7	55.353	12.824	475	5	480
Holz verarbeitendes Gewerbe	2003	393	331.187	107.818	4.574	470	5.487
Möbelindustrie	2003	168	154.403	49.500	3.289	276	3.733
Holzwerkzeugmaschinen	2003	16	14.453	1.019	129	35	176
Industrielles Holzgewerbe	2003	209	150.171	44.026	1.019	122	1.350
Sonstige Holzverarbeitung	2003	0	0	0	37	178	215
Holz im Baugewerbe	2003	1.327	342.395	139.993	4.345	528	6.200
Zimmer	2003	163	69.009	27.341	1.854	165	1.992
Bauschreier u. -schlosserei	2003	1.164	273.386	108.650	2.340	363	4.987
Handwerker (bis 2009)	2003	*	*	*	171	10	181
Hof- und Zeltanfertigung	2003	*	*	*	1.382	81	1.443
Papierherstellung	2003	*	*	*	326	3	329
Verlags- und Druckergewerbe	2003	276	148.842	57.642	4.130	392	4.998
Verlags- und Druckergewerbe	2003	446	24.886	9.651	2.816	577	2.839
Druckergewerbe	2003	230	121.931	47.991	1.314	315	2.499
Holzhandel	2003	18	12.388	1.858	561	24	608
Holzhandel mit Roh- und Schnittholz	2003	*	*	*	104	11	133
Holzhandel mit sonstigen Holzwaren	2003	*	*	*	457	13	470
Cluster Forst und Holz gesamt	2003	3.254	984.835	385.954	17.900	2.089	23.223
Forstwirtschaft	2004	1.241	105.598	53.983	2.309	52	3.602
Forstwirtschaft (WGR)	2004	1.192	95.943	46.372	1.674	0	2.665
Forstwirtschaft Dienstleistungen	2004	49	10.525	7.713	635	52	738
Holz bearbeitendes Gewerbe	2004	30	19.185	4.285	692	48	770
Sägewerk	2004	30	19.185	4.285	195	54	244
Holzwerkstoffindustrie	2004	0	0	0	497	7	504
Holz verarbeitendes Gewerbe	2004	350	273.811	87.416	4.445	450	5.245
Möbelindustrie	2004	145	148.887	46.678	3.082	277	3.575
Holzwerkzeugmaschinen	2004	202	124.724	40.741	1.021	40	1.132
Industrielles Holzgewerbe	2004	0	0	0	283	35	338
Sonstige Holzverarbeitung	2004	1.428	297.980	105.618	4.881	625	6.444
Zimmer	2004	135	65.950	22.235	1.512	208	1.724
Bauschreier u. -schlosserei	2004	1.092	239.570	83.380	2.897	410	4.998
Handwerker (bis 2009)	2004	*	*	*	172	9	181
Hof- und Zeltanfertigung	2004	*	*	*	1.671	76	1.747
Papierherstellung	2004	*	*	*	410	3	413
Verlags- und Druckergewerbe	2004	286	248.900	100.316	4.698	369	5.398
Verlags- und Druckergewerbe	2004	15	127.922	46.012	1.728	82	2.566
Druckergewerbe	2004	221	120.929	48.303	2.374	441	3.038
Holzhandel	2004	22	25.371	4.298	539	18	688
Holzhandel mit Roh- und Schnittholz	2004	22	25.371	4.298	445	11	478
Holzhandel mit sonstigen Holzwaren	2004	*	*	*	445	7	452
Cluster Forst und Holz gesamt	2004	3.117	970.995	355.918	18.335	2.246	23.897
Forstwirtschaft	2005	1.251	126.181	66.223	2.151	43	3.445
Forstwirtschaft (WGR)	2005	1.199	111.198	57.381	1.521	0	2.720
Forstwirtschaft Dienstleistungen	2005	52	14.983	8.842	630	43	725
Holz bearbeitendes Gewerbe	2005	*	*	*	722	31	753
Sägewerk	2005	*	*	*	205	27	232
Holzwerkstoffindustrie	2005	*	*	*	517	4	521
Holz verarbeitendes Gewerbe	2005	198	142.551	42.806	4.402	371	4.971
Möbelindustrie	2005	136	129.316	38.511	3.072	237	3.405
Holzwerkzeugmaschinen	2005	62	13.236	4.157	1.017	68	1.078
Industrielles Holzgewerbe	2005	0	0	0	203	18	221
Sonstige Holzverarbeitung	2005	1.246	299.938	108.766	4.208	521	5.975
Zimmer	2005	169	58.101	21.650	1.322	151	1.692
Bauschreier u. -schlosserei	2005	1.077	238.237	85.086	2.724	368	4.129
Handwerker (bis 2009)	2005	*	*	*	152	12	164
Hof- und Zeltanfertigung	2005	*	*	*	1.874	53	2.027
Papierherstellung	2005	*	*	*	384	3	387
Verlags- und Druckergewerbe	2005	222	138.231	52.298	3.985	307	5.016
Verlags- und Druckergewerbe	2005	0	0	0	1.681	307	2.078
Druckergewerbe	2005	222	138.231	52.298	2.304	410	2.937
Holzhandel	2005	15	31.599	4.878	598	13	685
Holzhandel mit Roh- und Schnittholz	2005	15	31.599	4.878	509	13	582
Holzhandel mit sonstigen Holzwaren	2005	19	24.818	3.896	433	9	461
Cluster Forst und Holz gesamt	2005	2.952	726.551	272.574	17.951	1.848	22.751
Forstwirtschaft	2001	1.259	88.441	35.539	2.479	28	3.266
Forstwirtschaft (WGR)	2001	1.218	80.077	29.575	1.788	0	2.840
Forstwirtschaft Dienstleistungen	2001	40	8.364	5.977	691	28	759
Holz bearbeitendes Gewerbe	2001	36	17.307	4.305	506	48	590
Sägewerk	2001	36	17.307	4.305	230	43	309
Holzwerkstoffindustrie	2001	*	*	*	276	5	281
Holz verarbeitendes Gewerbe	2001	490	284.154	85.490	5.740	391	6.921
Möbelindustrie	2001	169	131.686	42.879	4.200	231	4.820
Holzwerkzeugmaschinen	2001	237	107.507	34.334	1.107	31	2.04
Industrielles Holzgewerbe	2001	84	24.961	8.177	280	37	341
Sonstige Holzverarbeitung	2001	1.448	390.495	155.831	5.661	432	7.541
Zimmer	2001	156	68.272	27.047	2.138	135	2.229
Bauschreier u. -schlosserei	2001	1.292	322.223	128.584	3.323	291	4.906
Handwerker (bis 2009)	2001	*	*	*	200	6	206
Hof- und Zeltanfertigung	2001	*	*	*	1.108	22	1.130
Papierherstellung	2001	*	*	*	354	0	354
Verlags- und Druckergewerbe	2001	245	139.844	59.083	4.129	423	4.797
Verlags- und Druckergewerbe	2001	38	23.095	10.769	1.998	180	2.16
Druckergewerbe	2001	207	116.550	48.314	2.131	243	2.581
Holzhandel	2001	*	*	*	515	27	542
Holzhandel mit Roh- und Schnittholz	2001	*	*	*	119	15	134
Holzhandel mit sonstigen Holzwaren	2001	*	*	*	396	12	408
Cluster Forst und Holz gesamt	2001	3.478	900.041	340.062	20.138	1.371	24.987
Forstwirtschaft	2002	1.254	92.107	46.998	2.249	27	3.530
Forstwirtschaft (WGR)	2002	1.219	83.787	41.168	1.621	0	2.840
Forstwirtschaft Dienstleistungen	2002	35	8.340	5.829	628	27	690
Holz bearbeitendes Gewerbe	2002	37	15.007	3.664	645	33	715
Sägewerk	2002	37	15.007	3.664	199	29	265
Holzwerkstoffindustrie	2002	*	*	*	446	4	450
Holz verarbeitendes Gewerbe	2002	302	176.636	57.997	5.205	448	5.955
Möbelindustrie	2002	61	54.132	19.771	3.815	290	4.166
Holzwerkzeugmaschinen	2002	14	14.275	4.334	148	34	186
Industrielles Holzgewerbe	2002	227	108.229	33.792	1.020	95	1.342
Sonstige Holzverarbeitung	2002	0	0	0	222	29	251
Holz im Baugewerbe	2002	1361	343.488	129.792	4.830	447	6.638
Zimmer	2002	156	63.582	23.915	1.830	131	2.117
Bauschreier u. -schlosserei	2002	1.205	279.886	105.876	2.793	302	4.300
Handwerker (bis 2009)	2002	*	*	*	207	14	221
Hof- und Zeltanfertigung	2002	*	*	*	1.164	43	1.207
Papierherstellung	2002	*	*	*	789	4	793
Verlags- und Druckergewerbe	2002	266	180.272	72.402	4.120	39	828
Verlags- und Druckergewerbe	2002	45	21.840	9.801	1.824	184	4.813
Druckergewerbe	2002	221	158.432	62.601	2.296	243	2.722
Holzhandel	2002	44	39.984	6.006	528	20	590
Holzhandel mit Roh- und Schnittholz	2002	15	14.293	2.112			

Sachsen-Anhalt	Jahr	Unternehmen	Umsatz (Tsd. Euro)	Bruttowertschöpfung (Tsd. Euro)	Sozial. Beschäft.	Geringfüg. Beschäft.	Gesamtbeschäftigte
Forstwirtschaft	2006	1.282	146.680	74.715	2.472	55	3.789
Forstwirtschaft (WGR)	2006	1.189	129.695	64.922	1.574	0	2.773
Forstwirtschaft Dienstleistungen	2006	63	16.984	10.023	898	55	1.016
Holz bearbeitendes Gewerbe	2006	33	21.484	4.511	708	39	780
Spezialstoffe	2006	33	21.484	4.511	197	32	282
Holzwerkstoffindustrie	2006	*	*	*	511	7	518
Holz verarbeitendes Gewerbe	2006	184	182.757	55.489	4.270	361	4.815
Holzverarbeitung	2006	162	162.320	49.939	2.908	213	3.283
Holzpackmittelindustrie	2006	22	20.437	5.550	194	248	248
Industrielles Holzbaugesamtes	2006	0	0	0	997	88	1.085
Sonstige Holzbaugesamtes	2006	0	0	0	171	28	199
Zimmer	2006	1.298	302.989	93.282	4.055	520	5.814
Bauschreiner u. -schreiner	2006	170	62.368	20.232	1.260	179	1.609
Partikelplatten (bis 2008)	2006	1.068	240.621	73.050	2.639	329	4.036
Holzdeignau (ab 2009)	2006	*	*	*	157	12	169
Papiergewerbe	2006	*	*	*	2.285	36	2.321
Holz- und Zelluloseherstellung	2006	*	*	*	415	4	415
Papierherstellung	2006	*	*	*	1.047	32	1.079
Verlags- und Druckergewerbe	2006	245	189.311	71.643	3.834	823	4.902
Verlagsgewerbe	2006	31	36.986	13.832	1.486	410	1.930
Druckergewerbe	2006	214	152.324	57.811	2.348	410	2.972
Holzhandel	2006	14	18.804	2.393	170	18	202
Holzhandel mit Roh- und Schmittholz	2006	*	*	*	73	10	83
Großhandel mit sonstigen Holzbauprodukten sowie Bauelementen aus Holz	2006	14	18.804	2.393	97	8	119
Cluster Forst und Holz gesamt	2006	2.976	862.024	302.032	17.795	1.852	22.623

Jahr	Unternehmen	Umsatz (Tsd. Euro)	Bruttowertschöpfung (Tsd. Euro)	Sozial. Beschäft.	Geringfüg. Beschäft.	Gesamtbeschäftigte
2007	1.360	195.487	109.922	2.532	70	3.962
2007	1.281	164.804	91.827	1.566	0	2.937
2007	79	30.663	18.092	976	70	1.225
2007	*	*	*	748	36	784
2007	*	*	*	206	32	238
2007	436	407.937	120.872	4.271	323	5.090
2007	151	169.617	51.907	2.908	193	3.252
2007	25	22.817	5.742	212	225	262
2007	194	200.963	58.877	967	85	1.260
2007	66	14.480	4.904	194	20	280
2007	1.268	321.053	116.475	4.192	474	5.934
2007	172	58.703	19.673	1.226	158	1.565
2007	1.059	227.198	81.841	2.803	302	4.164
2007	37	35.152	12.940	163	14	214
2007	*	*	*	1.668	35	1.703
2007	*	*	*	893	4	897
2007	*	*	*	775	31	806
2007	245	326.285	123.083	3.899	779	4.923
2007	53	173.525	67.360	1.350	468	1.659
2007	192	152.460	55.723	2.549	313	3.054
2007	*	*	*	185	17	202
2007	*	*	*	70	17	78
2007	*	*	*	115	11	128
2007	3.399	1.280.742	470.552	17.495	1.734	22.538

Jahr	Unternehmen	Umsatz (Tsd. Euro)	Bruttowertschöpfung (Tsd. Euro)	Sozial. Beschäft.	Geringfüg. Beschäft.	Gesamtbeschäftigte
2008	1.366	166.764	85.354	2.248	60	3.674
2008	1.281	140.632	69.699	1.337	0	2.618
2008	85	26.131	16.656	911	60	1.066
2008	38	96.079	16.022	767	38	843
2008	33	21.898	4.719	234	34	301
2008	5	74.181	12.283	533	4	542
2008	426	414.400	125.752	4.306	477	5.209
2008	153	173.438	52.568	2.930	343	3.426
2008	20	24.702	6.908	229	28	277
2008	189	201.917	61.776	947	82	1.218
2008	64	14.342	4.910	200	24	288
2008	1.220	322.384	114.366	4.045	478	5.743
2008	173	55.464	18.927	1.166	121	1.480
2008	1.008	225.199	79.879	2.684	334	4.016
2008	39	41.731	15.991	195	33	287
2008	*	*	*	1.709	32	1.741
2008	*	*	*	858	4	863
2008	*	*	*	851	23	874
2008	295	339.480	133.761	3.806	792	4.813
2008	48	163.841	72.221	1.288	454	1.780
2008	207	178.639	61.540	2.518	298	3.023
2008	12	8.277	1.189	178	16	206
2008	12	8.277	1.189	70	4	86
2008	*	*	*	108	12	120
2008	3.317	1.347.383	476.424	17.059	1.853	22.229

Sachsen-Anhalt	Jahr	Unternehmen	Umsatz (Tsd. Euro)	Bruttowertschöpfung (Tsd. Euro)	Sozial. Beschäft.	Geringfüg. Beschäft.	Gesamtbeschäftigte
Forstwirtschaft	2009	1.389	135.885	56.500	2.078	57	3.584
Forstwirtschaft (WGR)	2009	1.281	117.676	46.022	1.220	0	2.501
Forstwirtschaft Dienstleistungen	2009	88	18.190	10.498	858	57	1.003
Holz bearbeitendes Gewerbe	2009	43	92.973	14.399	339	32	414
Spezialstoffe	2009	37	36.265	8.554	339	32	408
Holzwerkstoffindustrie	2009	6	56.707	8.534	*	*	6
Holz verarbeitendes Gewerbe	2009	373	448.192	140.501	3.432	599	4.404
Holzverarbeitung	2009	328	164.307	53.500	1.919	463	2.336
Holzpackmittelindustrie	2009	122	20.023	5.702	168	24	231
Industrielles Holzbaugesamtes	2009	157	233.113	72.906	1.236	103	1.496
Sonstige Holzbaugesamtes	2009	40	10.746	3.633	32	9	141
Zimmer	2009	1.228	291.132	101.834	4.712	590	6.488
Bauschreiner u. -schreiner	2009	178	60.983	20.270	812	118	1.168
Partikelplatten (bis 2008)	2009	1.023	222.218	79.070	3.370	353	4.178
Holzdeignau (ab 2009)	2009	*	*	*	470	29	522
Zimmer	2009	19	270.072	68.854	1.811	23	1.859
Holz- und Zelluloseherstellung	2009	4	7.576	1.669	847	5	86
Papierherstellung	2009	15	282.405	66.095	964	20	990
Verlags- und Druckergewerbe	2009	199	182.395	64.098	3.364	672	4.235

Jahr	Unternehmen	Umsatz (Tsd. Euro)	Bruttowertschöpfung (Tsd. Euro)	Sozial. Beschäft.	Geringfüg. Beschäft.	Gesamtbeschäftigte
2010	1.345	158.072	77.745	2.030	47	3.422
2010	1.260	134.542	64.181	1.159	0	2.418
2010	85	23.530	13.584	871	47	1.003
2010	37	97.450	16.097	380	24	421
2010	32	34.770	8.375	380	24	416
2010	5	62.960	9.462	*	*	*
2010	378	393.971	123.899	3.432	585	4.999
2010	152	153.444	50.538	1.839	453	2.544
2010	122	21.456	6.366	176	16	218
2010	193	209.258	63.932	1.301	105	1.598
2010	41	97.783	3.702	96	9	118
2010	1.217	297.289	112.476	4.943	592	6.592
2010	172	63.072	22.639	832	108	1.110
2010	1.015	226.104	81.880	3.637	403	5.059
2010	32	8.160	2.241	474	21	527
2010	19	289.987	69.295	1.845	28	1.892
2010	*	*	*	886	8	874
2010	16	289.387	69.425	979	20	1.018
2010	213	289.979	113.869	3.982	701	4.278

Jahr	Unternehmen	Umsatz (Tsd. Euro)	Bruttowertschöpfung (Tsd. Euro)	Sozial. Beschäft.	Geringfüg. Beschäft.	Gesamtbeschäftigte
2011	1.388	193.885	97.388	2.028	43	3.429
2011	1.280	162.182	79.266	1.182	4	2.442
2011	98	31.475	18.130	846	43	997
2011	42	90.616	8.840	395	27	485
2011	37	39.729	8.593	395	27	480
2011	5	10.887	1.701	*	*	*
2011	392	428.387	130.599	3.455	510	4.927
2011	155	164.626	51.451	1.723	394	2.272
2011	122	24.034	8.378	176	22	230
2011	163	228.234	71.505	1.381	84	1.628
2011	42	94.383	2.389	101	10	120
2011	1.292	351.785	128.606	5.280	521	6.986
2011	172	61.983	23.899	854	97	1.123
2011	1.000	250.083	91.492	3.954	413	5.387
2011	30	28.688	7.692	452	14	486
2011	23	348.292	78.842	1.883	19	1.729
2011	5	14.018	2.468	922	8	938
2011	18	324.184	76.372	760	11	789
2011	232	247.286	85.096	3.387	753	4.372

Anhang: Cluster Forst und Holz im Bundesgebiet und in den Ländern

Sachsen-Anhalt	Jahr	Unternehmen	Umsatz (Tsd. Euro)	Bruttowertschöpfung (Tsd. Euro)	Sozialbeschäft.	Geringfügigbeschäft.	Gesamtbeschäftige
Forstwirtschaft	2012	1.357	205.720	112.432	1.901	48	3.306
Forstwirtschaft (WGf)	2012	1.260	181.704	98.608	1.104	0	2.384
Forstwirtschaft, Dienstleistungen	2012	97	24.016	13.824	797	48	942
Holz behandelndes Gewerbe	2012	39	42.818	6.133	0	0	39
Sägenindustrie	2012	34	31.929	4.424	*	*	34
Holzkunststoffindustrie	2012	5	10.889	1.709	*	*	5
Holz verarbeitendes Gewerbe	2012	376	432.493	130.415	3.445	214	4.035
Möbelindustrie	2012	158	172.705	52.995	1.692	100	1.950
Holzpackmittelindustrie	2012	20	26.182	7.897	173	19	212
Industrielles Holzbaugesen	2012	164	226.123	68.218	1.444	79	1.687
Sonstige Holzverarbeitung	2012	34	8.483	1.905	136	16	186
Holz im Baugewerbe	2012	1.183	336.453	124.548	4.819	542	6.544
Zimmer	2012	169	69.952	25.741	806	101	1.076
Bauleisterei u. -schlosserei	2012	982	242.354	93.004	3.589	425	4.996
Parkettleger (bis 2009)	2012	0	0	0	0	0	0
Handwerker (ab 2009)	2012	32	24.127	5.804	424	16	472
Papiergewerbe	2012	23	355.933	89.687	1.777	20	1.820
Holz- und Zellstoffherstellung	2012	*	*	0	*	*	0
Papierherstellung	2012	5	15.602	2.572	954	8	967
Papierverarbeitung	2012	18	340.331	86.615	823	12	853
Verlags- und Druckergewerbe	2012	167	171.992	56.570	3.398	629	4.134
Verlagsgewerbe	2012	40	42.184	17.954	932	311	1.283
Druckergewerbe	2012	127	129.769	39.206	2.406	318	2.851
Holzhandel	2012	8	6.807	728	63	12	83
Holzhandel mit Roh- und Schnittholz	2012	8	6.807	728	63	12	83
Handel mit sonstigen Holzhalbwaren sowie Bauelementen aus Holz	2012	*	*	0	63	12	75
Cluster Forst und Holz gesamt	2012	3.153	1.552.156	520.511	15.343	1.485	19.961

Tabelle 26: Cluster Forst und Holz Schleswig-Holstein (2000-2012)

Schleswig-Holstein	Jahr	Unternehmen	Umsatz (Tsd. Euro)	Bruttowertschöpfung (Tsd. Euro)	Sozial. Beschäft.	Geringfüg. Beschäft.	Gesamtschäftige
Forstwirtschaft	2000	318	293.837	112.833	690	23	1.031
Forstwirtschaft (VdG)	2000	303	281.988	110.850	564	0	867
Forstwirtschaft Dienstleistungen	2000	15	1.639	11.033	126	23	164
Holz bearbeitendes Gewerbe	2000	54	111.116	29.073	519	60	633
Sägewerk	2000	46	97.525	24.817	371	46	463
Holzwerkstoffindustrie	2000	8	13.591	4.256	148	14	170
Holz verarbeitendes Gewerbe	2000	655	778.774	253.933	6.194	452	7.301
Möbelindustrie	2000	279	300.744	91.434	3.079	308	3.551
Holzwerkstoffindustrie	2000	25	13.195	3.914	203	27	255
Holzbauelemente	2000	266	401.794	135.816	1.593	80	1.939
Holzverarbeitende Industrie	2000	85	63.041	22.770	428	37	550
Holz im Bauvererbe	2000	1.652	685.980	270.690	6.720	655	9.027
Zimmerer	2000	629	373.003	146.640	3.907	254	4.790
Bauschreier u. -schlosserei	2000	977	304.853	120.819	2.789	386	4.132
Parquetler (bis 2008)	2000	46	8.124	3.231	54	5	105
Holzfeldbau (ab 2009)	2000	85	248.175	74.292	4.534	145	4.754
Palatrengewerbe	2000	0	0	0	238	6	244
Palatrereiseleitung	2000	0	0	0	2.525	33	2.558
Fahrgastvermittlung	2000	85	248.725	74.292	1.771	106	1.862
Verlags- und Druckereigewerbe	2000	645	1.270.239	548.909	14.349	5.678	20.872
Verlagsvertrieb	2000	333	445.795	186.233	3.027	4.191	7.551
Druckereigewerbe	2000	512	824.448	359.616	11.322	1.487	13.321
Holzhandel mit Roh- und Schnittholz	2000	96	492.418	72.219	551	42	689
Holzhandel mit sonstigen Holzblöcken	2000	33	128.204	20.159	410	22	465
Großhandel mit sonstigen Holzblöcken sowie Bauelementen aus Holz	2000	63	306.214	52.060	141	20	224
Cluster Forst und Holz gesamt	2000	3.705	3.557.090	1.298.301	33.557	7.055	44.317
Forstwirtschaft	2003	367	373.407	241.749	699	33	1.069
Forstwirtschaft (VdG)	2003	346	361.006	234.344	650	0	996
Forstwirtschaft Dienstleistungen	2003	48	9.274	16.371	139	32	202
Holz bearbeitendes Gewerbe	2003	49	97.818	21.109	458	89	600
Sägewerk	2003	42	87.248	18.706	330	62	489
Holzwerkstoffindustrie	2003	7	10.372	2.403	136	28	161
Holz verarbeitendes Gewerbe	2003	568	547.097	177.817	4.708	445	5.721
Möbelindustrie	2003	238	198.722	60.683	3.056	304	3.697
Holzwerkstoffindustrie	2003	22	10.158	3.168	193	34	249
Holzbauelemente	2003	228	282.582	95.598	1.107	71	1.408
Holzverarbeitende Industrie	2003	80	55.655	18.508	352	37	469
Holz im Bauvererbe	2003	1.687	644.402	253.346	5.005	667	7.550
Zimmerer	2003	661	315.314	124.955	2.887	295	3.653
Bauschreier u. -schlosserei	2003	1.026	329.088	128.391	2.065	358	3.449
Parquetler (bis 2008)	2003	*	*	*	43	14	57
Holzfeldbau (ab 2009)	2003	117	651.527	183.859	4.693	122	4.842
Palatrereiseleitung	2003	3	1.231	380	188	17	191
Fahrgastvermittlung	2003	41	407.152	107.760	2.421	105	2.172
Fahrgastvermittlung	2003	73	243.144	75.719	1.994	105	2.172
Verlags- und Druckereigewerbe	2003	783	1.159.704	456.744	12.939	5.875	19.597
Verlagsvertrieb	2003	278	377.764	146.686	2.178	4.532	7.571
Druckereigewerbe	2003	505	780.940	312.059	10.761	1.343	12.026
Holzhandel mit Roh- und Schnittholz	2003	95	532.654	88.512	552	37	684
Holzhandel mit sonstigen Holzblöcken sowie Bauelementen aus Holz	2003	38	92.421	14.628	386	23	457
Großhandel mit sonstigen Holzblöcken sowie Bauelementen aus Holz	2003	57	440.233	73.883	166	14	227
Cluster Forst und Holz gesamt	2003	3.666	3.669.409	1.204.276	28.932	7.274	39.872
Forstwirtschaft	2004	368	43.831	23.897	696	34	1.100
Forstwirtschaft (VdG)	2004	346	42.232	22.868	652	34	972
Forstwirtschaft Dienstleistungen	2004	48	81.624	18.087	438	106	649
Holz bearbeitendes Gewerbe	2004	46	81.624	18.087	438	76	442
Sägewerk	2004	4	14	4	29	157	161
Holzwerkstoffindustrie	2004	522	591.739	183.892	4.464	481	5.487
Holz verarbeitendes Gewerbe	2004	222	238.827	68.614	2.899	342	3.463
Möbelindustrie	2004	21	10.223	3.004	195	31	247
Holzwerkstoffindustrie	2004	205	288.777	94.238	1.055	67	1.327
Holzbauelemente	2004	74	53.912	17.699	315	41	430
Holzverarbeitende Industrie	2004	1.730	641.518	232.401	5.276	821	7.827
Holz im Bauvererbe	2004	687	274.495	104.466	2.788	388	3.663
Zimmerer	2004	987	355.856	125.650	2.446	416	3.859
Bauschreier u. -schlosserei	2004	46	7.167	2.669	42	17	105
Parquetler (bis 2008)	2004	118	666.323	185.626	4.556	145	4.819
Holzfeldbau (ab 2009)	2004	4	928	303	159	163	163
Palatrereiseleitung	2004	40	406.529	104.938	2.282	18	2.340
Fahrgastvermittlung	2004	74	256.879	75.719	2.115	127	2.316
Fahrgastvermittlung	2004	750	1.191.271	463.410	12.571	5.903	19.224
Verlags- und Druckereigewerbe	2004	276	393.393	150.891	2.701	4.509	7.486
Verlagsvertrieb	2004	474	797.888	312.249	8.870	1.343	11.738
Druckereigewerbe	2004	94	544.339	90.227	545	52	691
Holzhandel mit Roh- und Schnittholz	2004	39	33.393	4.666	377	33	449
Holzhandel mit sonstigen Holzblöcken sowie Bauelementen aus Holz	2004	55	450.936	76.982	188	19	242
Cluster Forst und Holz gesamt	2004	3.628	3.720.635	1.198.930	28.558	7.541	39.727
Forstwirtschaft	2005	358	54.465	29.299	643	32	1.038
Forstwirtschaft (VdG)	2005	336	52.892	27.592	603	32	972
Forstwirtschaft Dienstleistungen	2005	62	90.876	20.950	486	101	629
Holz bearbeitendes Gewerbe	2005	49	81.883	18.050	341	71	461
Sägewerk	2005	7	8.793	2.050	124	30	161
Holzwerkstoffindustrie	2005	509	478.558	148.028	4.345	481	5.315
Holz verarbeitendes Gewerbe	2005	209	163.806	49.153	2.802	349	3.380
Möbelindustrie	2005	19	11.816	3.306	196	35	252
Holzwerkstoffindustrie	2005	204	245.409	77.722	1.059	49	1.312
Holzbauelemente	2005	77	54.526	17.772	286	28	391
Holzverarbeitende Industrie	2005	1.765	591.419	212.466	4.715	795	7.225
Holz im Bauvererbe	2005	712	267.088	98.642	2.584	325	3.621
Zimmerer	2005	1.053	324.331	118.828	2.081	454	3.588
Bauschreier u. -schlosserei	2005	*	*	*	50	16	66
Parquetler (bis 2008)	2005	114	705.355	191.987	4.489	156	4.789
Holzfeldbau (ab 2009)	2005	3	861	323	132	135	135
Palatrereiseleitung	2005	37	432.529	108.394	2.167	21	2.258
Fahrgastvermittlung	2005	74	271.945	83.280	2.187	135	2.376
Fahrgastvermittlung	2005	625	999.624	375.449	11.976	5.240	17.641
Verlags- und Druckereigewerbe	2005	148	102.343	34.134	3.840	384	6.577
Verlagsvertrieb	2005	477	697.281	341.310	9.387	1.400	11.654
Druckereigewerbe	2005	69	513.241	76.145	539	57	685
Holzhandel mit Roh- und Schnittholz	2005	33	96.506	13.571	370	30	433
Holzhandel mit sonstigen Holzblöcken sowie Bauelementen aus Holz	2005	56	416.735	62.872	169	27	282
Cluster Forst und Holz gesamt	2005	3.516	3.434.337	1.058.629	27.182	6.842	37.540
Forstwirtschaft	2002	376	392.579	1.294.316	30.818	6.884	41.391
Forstwirtschaft (VdG)	2002	354	380.861	1.271.515	2.332	364	3.736
Forstwirtschaft Dienstleistungen	2002	*	*	*	44	5	49
Holz bearbeitendes Gewerbe	2002	125	689.554	201.298	4.643	131	4.899
Sägewerk	2002	4	2.804	942	233	3	2.547
Holzwerkstoffindustrie	2002	46	464.653	133.125	2.482	20	2.547
Holz verarbeitendes Gewerbe	2002	76	221.097	67.230	1.928	108	2.112
Verlags- und Druckereigewerbe	2002	808	1.319.275	529.991	13.755	5.522	20.095
Verlagsvertrieb	2002	287	432.601	167.293	2.650	4.200	7.447
Druckereigewerbe	2002	521	886.674	361.599	10.995	1.322	12.638
Holzhandel mit Roh- und Schnittholz	2002	92	500.393	84.544	594	30	706
Holzhandel mit sonstigen Holzblöcken sowie Bauelementen aus Holz	2002	57	404.105	70.735	151	10	458
Cluster Forst und Holz gesamt	2002	3.709	3.921.579	1.294.316	30.818	6.884	41.391

Anhang: Cluster Forst und Holz im Bundesgebiet und in den Ländern

Schleswig-Holstein	Jahr	Unter- nehmen	Umsatz (Tsd. Euro)	Bruttowert- schöpfung (Tsd. Euro)	Sozial- beschäft. Beschäft.	Geringfügig- beschäft. Beschäft.	Gesamtb- schäftige
Forstwirtschaft	2012	376	129.459	72.592	356	0	732
Forstwirtschaft (WGF)	2012	302	58.505	3.1749	356	0	658
Forstwirtschaftl. Dienstleistungen	2012	74	70.954	40.843	*	*	74
Holz behandelndes Gewerbe	2012	48	89.243	12.501	436	69	553
Sägenindustrie	2012	37	81.822	11.336	320	47	404
Holzwerkstoffindustrie	2012	11	7.421	1.165	116	22	149
Holz verarbeitendes Gewerbe	2012	442	346.137	101.094	3.365	348	4.155
Möbelindustrie	2012	233	132.463	40.894	2.122	212	2.567
Holzpackmittelindustrie	2012	27	21.853	6.593	154	24	205
Industrielles Holzbaugesamtes	2012	150	153.943	46.443	821	75	1.046
Sonstige Holzverarbeitung	2012	32	37.878	7.164	288	37	337
Holz im Baugewerbe	2012	1.988	966.979	357.196	6.991	877	9.796
Zimmerer	2012	822	409.691	150.757	3.379	294	4.495
Bauschreier u. -schlosserei	2012	1.079	505.463	193.972	3.381	589	4.979
Handwerker (bis 2009)	2012	0	0	0	0	0	0
Holzgerätpolier (ab 2009)	2012	87	51.826	12.467	221	14	322
Fahrgewerbe	2012	94	924.549	200.044	3.389	114	3.547
Holz- und Zerspannerei	2012	3	588.538	139	*	0	3
Fahrgewerbe	2012	31	335.274	108.397	1.731	21	1.783
Verlags- und Druckergewerbe	2012	666	1.397.607	599.212	9.793	4.504	14.903
Verlagsgewerbe	2012	298	309.106	124.753	2.295	320	6.020
Druckergewerbe	2012	368	1.228.501	474.459	7.498	984	8.920
Holzhandel	2012	82	314.617	41.914	745	42	854
Holzhandel mit Roh- und Schnittholz	2012	96	282.271	33.723	414	42	473
Handel mit sonstigen Holzwaren	2012	51	188.346	28.439	311	19	381
Sowie Handel mit Holz							
Zusatz Forst und Holzgesamt	2012	3.701	4.308.591	1.324.552	24.885	5.954	34.540

Tabelle 27: Cluster Forst und Holz Thüringen (2000-2012)

Thüringen	Jahr	Unternehmen	Umsatz (Tsd. Euro)	Bruttowertschöpfung (Tsd. Euro)	Sozial. Beschäft.	Geringfügig. Beschäft.	Gesamtbeschäftigte
Forstwirtschaft	2000	1480	106.389	45.651	2.672	31	4.163
Forstwirtschaft (VWG)	2000	1.382	92.601	35.397	1.851	0	3.233
Forstwirtschaft Dienstleistungen	2000	78	13.768	9.253	821	31	930
Holz behandelndes Gewerbe	2000	122	209.180	53.230	1.969	105	2.196
Stapelindustrie	2000	122	209.180	53.230	1.433	99	1.532
Holzwerkstoffindustrie	2000	200	*	*	536	6	542
Holz verarbeitendes Gewerbe	2000	824	780.935	260.036	11.748	641	13.213
Waldindustrie	2000	281	209.677	64.199	7.047	283	7.611
Holzpaechelindustrie	2000	*	*	*	304	40	344
Industrielles Holzbaugesamtes	2000	320	378.802	128.044	3.172	111	3.503
Sonstige Holzverarbeitung	2000	223	192.456	67.793	1.225	207	1.655
Holz im Bauergewerbe	2000	1.578	415.218	164.342	7.449	524	9.551
Zimmerer	2000	209	172.584	28.535	2.930	169	3.308
Bauschneiderei u. -schlosserei	2000	1.379	332.506	131.779	4.378	340	6.035
Parquetfabrik (bis 2009)	2000	92	10.127	4.028	141	15	208
Holzergbau (ab 2009)	2000	*	*	*	157	2.466	2.466
Papiergewerbe	2000	58	91.576	27.393	2.251	157	2.466
Holz- und Zellstoffherstellung	2000	*	*	*	695	21	616
Überverarbeitungs	2000	58	91.576	27.393	1.656	136	1.850
Verlags- und Druckergewerbe	2000	390	524.971	238.273	6.096	4.400	10.916
Druckergewerbe	2000	1	174.839	139.944	2.316	3.992	4.272
Druckergewerbe	2000	289	209.472	97.293	3.340	406	4.272
Holzhandel	2000	49	68.470	19.564	296	42	283
Holzhandel mit Roh- und Schnittholz	2000	21	39.528	11.818	148	18	148
Holzhandel mit sonstigen Holzbaulösem	2000	54	47.508	8.077	160	0	220
Sonstige Handelsgewerbe Holz	2000	*	*	*	160	0	220
Cluster Forst und Holz-gesamt	2000	4.477	2.191.395	797.556	32.551	5.880	42.988
Forstwirtschaft	2003	1.747	107.528	57.654	2.480	50	4.277
Forstwirtschaft (VWG)	2003	1.679	93.268	47.872	1.704	0	3.283
Forstwirtschaft Dienstleistungen	2003	68	14.260	9.772	776	50	894
Holz behandelndes Gewerbe	2003	117	364.098	78.082	1.969	94	2.114
Stapelindustrie	2003	114	363.110	77.853	1.389	83	1.566
Holzwerkstoffindustrie	2003	3	988	229	534	11	548
Holz verarbeitendes Gewerbe	2003	763	669.177	218.577	8.359	608	9.730
Waldindustrie	2003	241	284.441	91.318	5.135	280	5.656
Holzpaechelindustrie	2003	34	220.328	6.320	409	78	521
Industrielles Holzbaugesamtes	2003	304	220.702	74.646	1.881	122	2.207
Sonstige Holzverarbeitung	2003	184	143.706	46.294	934	128	1.246
Holz im Bauergewerbe	2003	1.428	328.286	127.643	4.828	595	6.851
Zimmerer	2003	195	61.202	24.254	1.861	179	2.235
Bauschneiderei u. -schlosserei	2003	1.186	256.970	100.254	2.839	388	4.413
Parquetfabrik (bis 2008)	2003	47	8.114	3.135	128	28	203
Holzergbau (ab 2009)	2003	*	*	*	2.967	150	3.170
Papiergewerbe	2003	53	112.180	34.934	2.967	150	3.170
Holz- und Zellstoffherstellung	2003	*	*	*	442	23	460
Überverarbeitungs	2003	*	*	*	537	23	560
Papierverarbeitung	2003	53	112.180	34.934	1.968	127	2.168
Verlags- und Druckergewerbe	2003	277	199.381	75.373	5.900	3.238	9.415
Druckergewerbe	2003	64	45.552	17.446	2.338	2.789	4.215
Druckergewerbe	2003	213	153.829	57.927	3.562	440	4.215
Holzhandel	2003	63	54.761	8.945	392	21	416
Holzhandel mit Roh- und Schnittholz	2003	29	25.699	4.088	185	11	225
Holzhandel mit sonstigen Holzbaulösem	2003	34	29.062	4.877	147	10	191
Sonstige Handelsgewerbe aus Holz	2003	4448	1.833.411	601.198	28.769	4.756	35.973
Cluster Forst und Holz-gesamt	2003	4.448	1.833.411	601.198	28.769	4.756	35.973
Forstwirtschaft	2004	1.752	117.302	60.549	2.681	56	4.489
Forstwirtschaft (VWG)	2004	1.679	100.487	48.933	1.770	0	3.449
Forstwirtschaft Dienstleistungen	2004	73	16.805	11.517	911	56	1.040
Holz behandelndes Gewerbe	2004	121	416.393	97.370	1.925	135	2.181
Stapelindustrie	2004	121	416.393	97.370	1.398	120	1.639
Holzwerkstoffindustrie	2004	710	702.459	225.460	7.247	708	9.165
Holz verarbeitendes Gewerbe	2004	244	221.850	69.778	4.714	322	5.280
Waldindustrie	2004	293	197.801	64.611	1.735	148	2.176
Holzpaechelindustrie	2004	*	*	*	442	104	546
Industrielles Holzbaugesamtes	2004	173	184.508	90.771	856	134	1.163
Sonstige Holzverarbeitung	2004	1387	278.093	98.782	4.535	703	6.625
Holz im Bauergewerbe	2004	200	52.743	20.019	1.706	206	2.112
Zimmerer	2004	1.137	218.738	76.376	2.724	474	4.335
Bauschneiderei u. -schlosserei	2004	50	6.612	2.367	105	23	178
Parquetfabrik (bis 2004)	2004	47	113.203	35.281	3.039	183	3.289
Holzergbau (ab 2009)	2004	*	*	*	442	22	464
Papiergewerbe	2004	47	113.203	35.281	2.988	151	2.286
Holz- und Zellstoffherstellung	2004	*	*	*	509	32	541
Überverarbeitungs	2004	47	113.203	35.281	2.088	151	2.286
Papierverarbeitung	2004	280	205.200	74.552	5.939	3.537	9.736
Verlags- und Druckergewerbe	2004	55	47.391	16.391	2.277	3.053	5.425
Druckergewerbe	2004	205	157.809	57.967	3.662	444	4.311
Druckergewerbe	2004	61	66.514	11.084	297	12	390
Holzhandel	2004	27	33.363	5.132	172	9	208
Holzhandel mit Roh- und Schnittholz	2004	34	35.151	5.952	115	3	152
Holzhandel mit sonstigen Holzbaulösem	2004	4.338	1.902.164	602.558	28.153	5.334	35.825
Cluster Forst und Holz-gesamt	2004	4.374	2.128.806	741.179	30.007	6.018	40.939
Forstwirtschaft	2005	1.727	156.498	85.641	2.457	64	3.948
Forstwirtschaft (VWG)	2005	1.647	117.579	60.672	1.608	0	3.255
Forstwirtschaft Dienstleistungen	2005	80	38.919	22.866	549	64	683
Holz behandelndes Gewerbe	2005	112	523.341	116.802	2.081	120	2.328
Stapelindustrie	2005	112	523.341	115.996	1.553	109	1.774
Holzwerkstoffindustrie	2005	5	3.925	906	538	11	554
Holz verarbeitendes Gewerbe	2005	704	576.532	179.653	6.356	698	8.338
Waldindustrie	2005	231	215.822	67.464	4.222	351	4.804
Holzpaechelindustrie	2005	26	20.443	5.725	401	105	532
Industrielles Holzbaugesamtes	2005	282	187.781	88.570	1.482	121	1.885
Sonstige Holzverarbeitung	2005	165	152.466	47.895	831	121	1.117
Holz im Bauergewerbe	2005	1.372	285.348	104.844	4.255	659	6.286
Zimmerer	2005	202	55.049	20.331	1.561	200	1.963
Bauschneiderei u. -schlosserei	2005	1.174	227.663	81.272	2.886	440	4.140
Parquetfabrik (bis 2005)	2005	56	8.636	3.307	108	19	183
Holzergbau (ab 2009)	2005	44	131.862	40.281	3.244	184	3.472
Papiergewerbe	2005	*	*	*	431	23	479
Holz- und Zellstoffherstellung	2005	*	*	*	498	19	519
Überverarbeitungs	2005	44	131.862	40.281	2.317	161	2.522
Papierverarbeitung	2005	290	230.586	88.169	5.839	3.510	9.659
Verlags- und Druckergewerbe	2005	54	49.336	17.010	2.136	3.132	5.322
Druckergewerbe	2005	236	181.250	71.159	3.703	378	4.317
Druckergewerbe	2005	61	51.349	7.949	285	11	387
Holzhandel	2005	28	16.894	2.376	178	11	217
Holzhandel mit Roh- und Schnittholz	2005	33	34.454	5.173	107	9	140
Holzhandel mit sonstigen Holzbaulösem	2005	4.315	1.961.517	620.939	24.807	5.246	34.368
Cluster Forst und Holz-gesamt	2005	4.263	1.818.989	611.281	27.821	5.123	37.387

Anhang: Cluster Forst und Holz im Bundesgebiet und in den Ländern

Thüringen	Jahr	Unternehmen	Umsatz (Tsd. Euro)	Bruttowertschöpfung (Tsd. Euro)	Sozialbeschäft.	Geringfügig Beschäft.	Gesamtschäftige
Forstwirtschaft	2006	1.738	188.695	98.827	2.228	50	4.016
Forstwirtschaft (VWG)	2006	1.647	137.137	68.404	1.664	0	3.311
Forstwirtschaft Dienstleistungen	2006	91	51.555	30.423	564	50	705
Holz behandelndes Gewerbe	2006	118	710.784	2.203	2.203	113	2.434
Segmentur	2006	118	710.784	149.237	1.652	101	1.754
Holzwerkstoffindustrie	2006	*	*	551	551	12	563
Holz verarbeitendes Gewerbe	2006	677	448.033	137.656	6.431	744	7.852
Werkstoffindustrie	2006	227	191.194	59.655	3.859	306	4.392
Holzackermittelindustrie	2006	280	162.832	48.352	409	191	600
Industrielles Holzrauwaren	2006	170	94.008	29.649	772	130	1.048
Sonstige Holzrauwaren	2006	206	304.702	93.764	4.384	610	6.303
Holz im Baugewerbe	2006	1.339	60.540	19.639	1.605	164	1.992
Bauschreier u. -schlosserei	2006	1.116	244.162	74.125	2.648	428	4.392
Parquetfabrik (bis 2009)	2006	*	*	*	111	18	129
Holzgerätee	2006	47	175.001	50.577	3.984	161	3.572
Holz- und Zellstoffzerlegung	2006	*	*	*	466	28	466
Faserherstellung	2006	47	175.001	50.577	2.379	135	2.551
Verlags- und Druckergewerbe	2006	239	189.970	74.836	2.813	3.890	3.930
Verlagsvertriebe	2006	22	193.400	71.039	3.776	433	4.166
Druckvertriebe	2006	54	69.569	7.824	98	448	448
Holzhandel mit Roh- und Schnittholz	2006	28	20.254	2.664	124	18	216
Großhandel mit sonstigen Holzralwaren	2006	30	38.250	4.888	95	3	129
Sonstige Baumaterialien aus Holz	2006	4.204	2.084.685	612.692	24.730	5.387	34.321
Cluster Forst und Holz Gesamt	2006	4.204	2.084.685	612.692	24.730	5.387	34.321

Jahr	Unternehmen	Umsatz (Tsd. Euro)	Bruttowertschöpfung (Tsd. Euro)	Sozialbeschäft.	Geringfügig Beschäft.	Gesamtschäftige
2007	1.745	265.776	151.096	2.304	63	4.112
2007	1.642	174.261	97.100	1.645	0	3.287
2007	103	91.516	53.966	659	63	825
2007	124	855.126	173.526	2.258	103	2.485
2007	116	851.060	172.714	1.756	95	1.987
2007	8	4.066	813	502	8	518
2007	640	389.999	115.534	6.575	544	7.789
2007	188	124.653	37.221	3.827	246	4.214
2007	24	28.138	6.251	1.577	122	514
2007	267	137.515	40.227	1.577	113	1.987
2007	161	102.664	31.934	803	103	1.087
2007	1.311	394.654	110.689	4.631	553	6.485
2007	220	57.285	21.162	1.641	171	2.032
2007	1.091	247.368	89.107	2.905	389	4.385
2007	*	*	*	85	13	98
2007	*	*	*	2.977	136	3.113
2007	*	*	*	641	26	672
2007	*	*	*	2.336	110	2.446
2007	286	286.632	108.729	6.369	3.326	9.316
2007	222	224.816	89.432	3.822	432	4.686
2007	52	64.419	8.418	284	14	426
2007	23	24.703	3.168	167	14	204
2007	29	35.715	5.363	84	3	116
2007	4.158	2.162.626	667.676	24.902	4.782	33.842

Jahr	Unternehmen	Umsatz (Tsd. Euro)	Bruttowertschöpfung (Tsd. Euro)	Sozialbeschäft.	Geringfügig Beschäft.	Gesamtschäftige
2008	1.748	242.860	130.122	2.134	72	3.954
2008	1.642	148.702	73.699	1.414	0	3.056
2008	106	94.178	56.423	720	72	898
2008	125	675.174	114.652	2.250	107	2.482
2008	118	851.060	173.526	1.756	95	1.987
2008	7	4.066	813	508	9	524
2008	684	450.536	137.865	6.397	551	7.772
2008	219	198.157	59.940	3.226	221	4.366
2008	25	35.395	9.310	1.513	120	501
2008	288	150.301	45.984	1.513	111	1.892
2008	172	66.743	22.271	742	99	1.013
2008	1.363	312.875	110.572	4.786	498	6.557
2008	228	54.651	18.718	1.522	127	1.907
2008	1.067	248.696	88.567	3.005	342	4.414
2008	68	6.327	3.091	119	29	216
2008	56	582.058	124.473	3.058	143	3.297
2008	16	387.856	71.015	636	27	679
2008	40	194.173	62.525	2.122	116	2.378
2008	269	238.419	83.593	6.053	3.175	9.483
2008	196	213.850	72.312	4.065	2.430	4.700
2008	47	53.472	6.222	146	20	318
2008	21	20.647	2.966	165	17	203
2008	26	32.825	5.363	81	3	110
2008	4.358	1.824.954	589.967	23.583	4.393	32.334

Thüringen	Jahr	Unter- nehmen	Umsatz (Tsd. Euro)	Bruttowert- schöpfung (Tsd. Euro)	Sozial- beschäft.	Geringfüg. Beschäft.	Gesamtb- schäftlge
Forstwirtschaft	2012	2.019	234.772	128.812	1.883	62	3.964
Forstwirtschaft (WGf)	2012	1.878	192.131	104.266	1.168	0	3.046
Forstwirtschaftl. Dienstleistungen	2012	141	42.642	24.545	715	62	918
Holz behandelndes Gewerbe	2012	121	226.744	31.990	1.652	67	1.840
Sägenindustrie	2012	105	195.553	27.093	1.298	63	1.466
Holzwerkstoffindustrie	2012	16	31.191	4.896	354	4	374
Holz verarbeitendes Gewerbe	2012	591	755.993	225.347	5.855	401	6.848
Möbelindustrie	2012	293	322.350	99.536	3.146	189	3.618
Holzpackmittelindustrie	2012	28	34.861	10.517	319	91	438
Industrielles Holzbaugesam.	2012	193	354.233	105.868	2.057	82	2.332
Sonstige Holzverarbeitung	2012	87	44.548	8.426	334	39	460
Holz im Baugewerbe	2012	1.490	371.786	139.997	5.107	541	7.138
Zimmerer	2012	321	74.331	27.352	1.143	92	1.556
Baumschere u. -schlosserei	2012	1.120	286.595	109.958	3.721	434	5.275
Parkettbau (ab 2009)	2012	0	0	0	0	0	0
Holzgerätpol. (ab 2009)	2012	49	10.920	2.627	243	15	307
Fäbriergewerbe	2012	31	124.327	33.436	3.115	90	3.296
Holz- und Zellstoffherstellung	2012	-	-	0	-	-	0
Fäbrierverarbeitung	2012	31	124.327	33.436	2.247	73	885
Verlags- und Druckergewerbe	2012	312	394.695	141.948	5.866	3.031	9.009
Verlagsvertrieb	2012	81	116.215	46.937	1.993	2.673	4.347
Druckergewerbe	2012	231	278.470	95.011	4.073	358	4.662
Holzhandel	2012	22	24.878	2.859	161	15	198
Holzhandel mit Roh- und Schnittholz	2012	22	24.878	2.859	161	15	198
Holzhandel mit sonstigen Holzhandelswaren sowie Bauteilen aus Holz	2012	*	*	0	*	*	0
Zusatz Forst und Holz gesamt	2012	4.586	2.133.185	704.124	23.440	4.207	32.233

Bibliografische Information:
Die Deutsche Nationalbibliothek
verzeichnet diese Publikationen
in der Deutschen National-
bibliografie; detaillierte
bibliografische Daten sind im
Internet unter
www.dnb.de abrufbar.

*Bibliographic information:
The Deutsche Nationalbibliothek
(German National Library) lists
this publication in the German
National Bibliographie; detailed
bibliographic data is available on
the Internet at www.dnb.de*

Bereits in dieser Reihe erschie-
nene Bände finden Sie im Inter-
net unter www.ti.bund.de

*Volumes already published in
this series are available on the
Internet at www.ti.bund.de*

Zitationsvorschlag – *Suggested source citation:*
Becher G. (2014) Clusterstatistik Forst und Holz: Tabellen für das
Bundesgebiet und die Länder 2000 bis 2012. Hamburg: Johann Hein-
rich von Thünen-Institut, 105 p, Thünen Working Paper 32

Die Verantwortung für die
Inhalte liegt bei den jeweiligen
Verfassern bzw. Verfasserinnen.

*The respective authors are
responsible for the content of
this publication.*



Thünen Working Paper 32

Herausgeber/Redaktionsanschrift – *Editor/address*
Johann Heinrich von Thünen-Institut
Bundesallee 50
38116 Braunschweig
Germany

thuenen-working-paper@ti.bund.de
www.ti.bund.de

DOI:10.3220/WP_32_2014
urn:nbn:de:gbv:253-201411-dn054248-4